TEXSTYLES

FASHION · KIDS · ACCESSORIES · SPORTSWEAR

Die Artikel der folgenden Marken sind im Katalog enthalten:



BLAUER ENGEL DAS UMWELTZEICHEN GX6

www.blauer-engel.de/uz195

Dieses Druckerzeugnis ist mit dem Blauen Engel ausgezeichnet.

FSC www.fsc.org RECYCLED Papier aus Recyclingmaterial FSC® C011984

ICONS

MATERIAL/HERSTELLUNG

Schadstoffreduzierte Herstellung
Voraussetzung für die Vergabe dieses Symbols ist eine vorliegende OEKO-TEX® STANDARD 100 Zertifizierung.

(Anteilig) aus recycelten Materialien
Das Symbol (Anteilig) aus recycelten Materialien erhalten alle Artikel, die nach einem anerkannten Recycling-Standard zertifiziert sind, wie RCS 100, RCS Blended und GRS.

Bio-Baumwolle
Alle Artikel, die mit dem Symbol Bio-Baumwolle versehen sind, sind nach einem der anerkannten Bio-Baumwollstandards zertifiziert. Hierunter fallen unter anderem GOTS, OCS 100, OCS Blended und EU Ecolabel, sowie OEKO-TEX®, ORGANIC COTTON. Auch zertifizierte Bio-Baumwolle in Umstellung fällt unter dieses Symbol.

Fairtrade zertifizierte Baumwolle
Artikel aus FAIRTRADE zertifizierter Baumwolle werden mit dem offiziellen FAIRTRADE COTTON Siegel gekennzeichnet. Dieser Standard zielt auf Verbesserungen sozialer und ökologischer Bedingungen im Baumwoll-Anbau ab. Fairtrade ist eines der bekanntesten Nachhaltigkeitssiegel weltweit. Entsprechend zertifizierte Artikel sind mit dem Siegel gekennzeichnet, anstelle eines Icons.

Faire Arbeitsbedingungen in der Textilherstellung
Viele Artikel/Marken in diesem Katalog wurden in Fabriken hergestellt, die nach einem Standard zur Einhaltung bzw. Verbesserung sozialer Bedingungen zertifiziert sind. Hierunter fallen Fabrikzertifikate nach dem Fair Wear- und amfori BSCI- Verhaltenskodex, eingehaltene Standards nach SA 8000, Wrap, der Fair Labor Association und OEKO-TEX® STeP/ OEKO-TEX MADE IN GREEN. Auskunft auf Anfrage.

LABEL

- Heraustrennbares Label
- Kein Label im Nacken/Bund

PFLEGEHINWEISE

- Bügelfrei
- Bügelleicht
- Knitterfrei
- Pflegeleicht
- Waschbarkeit
- Max. 25 Wäschen bei 40°
- Industriewäsche geeignet
- Feucht Abwischbar

HIGH VISIBILITY

- High-Vis
- Reflektor-Elemente
- Integrierte Lichtquelle

MADE IN

- Made in EU

BESONDERE EIGENSCHAFTEN

- 3-in-1
- Abnehmbare Kapuze
- Abnehmbarer Bommel
- Antibakteriell
- Antipilling
- Atmungsaktiv
- Echtes Leder
- Feuchtigkeitstransportierend
- Geeignet für Bildschirmgröße
- Große Größen
- Kopfhörer-Ausgang
- Schuhfach
- Schuh mit Schutzkappe
- Schnelltrocknend
- Stretch
- Sublimierbar
- Taschenvolumen
- Teil einer Serie (Taschen)
- Temperatur haltend
- UV Schutz
- Veredelungszugang
- Verschweißte / Versiegelte Nähte
- Wasserabweisend
- Wasserdicht
- Wendbar
- Winddicht
- Insektenschutz

INHALT

01 T-SHIRTS & POLOSHIRTS **6**

02 SWEATSHIRTS & SWEATJACKEN **138**

03 PULLOVER, STRICKWAREN & FLEECE **210**

04 JACKEN & WESTEN **228**

05 HOSEN, KLEIDER & HEMDEN **280**

06 WÄSCHE, SOCKEN & SCHUHE **304**

07 KINDER & BABIES **316**

08 SPORTSWEAR **366**

09 HEADWEAR, HANDSCHUHE & SCHALS **422**

10 TASCHEN & RUCKSÄCKE **502**

11 FROTTIERWAREN **576**

12 SCHIRME & REGENSCHUTZ **594**

13 STOFFTIERE & GIVE-AWAYS **608**

Weitere wichtige Informationen finden Sie auf Katalogseite 626.



1



T-Shirts & Poloshirts

BASIC T-SHIRTS 7
FASHION T-SHIRTS 63
POLOSHIRTS 105



JN8008 | 8008 Men´s Basic-T

100% Baumwolle
S, M, L, XL, XXL, 3XL
140 g/m² Daiber

ACID YELLOW	ASH (HEATHER)	BLACK	BLACK HEATHER
COBALT	DARK GREEN	GOLD YELLOW	GRAPHITE (SOLID)
GREY HEATHER	JADE GREEN	LIGHT BLUE	LIGHT DENIM MELANGE
LIME GREEN	NATURAL	NAVY	OLIVE
ORANGE	PETROL	RED	ROYAL
SKY BLUE	SOFT GREY	STEEL GREY	VANILLA
WHITE	WINE	YELLOW	

Herren T-Shirt in klassischer Form | 100% gekämmte, ringgesponnene Bio-Baumwolle, Single Jersey | Crewneck | Bündchen mit Elasthan | Tear off!®- Label |



JN8007 | 8007 Ladies´ Basic-T

100% Baumwolle
XS, S, M, L, XL, XXL
120 g/m² Daiber

ACID YELLOW	ASH (HEATHER)	BLACK	BLACK HEATHER
COBALT	DARK GREEN	GOLD YELLOW	GRAPHITE (SOLID)
GREY HEATHER	JADE GREEN	LIGHT BLUE	LIGHT DENIM MELANGE
LIME GREEN	NATURAL	NAVY	OLIVE
ORANGE	PETROL	RED	ROYAL
SKY BLUE	SOFT GREY	STEEL GREY	VANILLA
WHITE	WINE	YELLOW	

Damen T-Shirt in klassischer Form | 100% gekämmte, ringgesponnene Bio-Baumwolle, Single Jersey | Halsferner Rundhalsausschnitt | Bündchen mit Elasthan | Leicht taillliert | Tear off!®- Label |



JN8001 | 8001 Ladies´-T

100% Baumwolle
XS, S, M, L, XL, XXL
120 g/m² Daiber

BLACK	GREY HEATHER	NAVY	RED
WHITE			

Gekämmte, ringgesponnene Bio-Baumwolle, Single Jersey | Halsferner Rundhalsausschnitt und Ärmel mit Rollsaum | Tear off!®- Label | Leicht taillliert



RY6424 | CA6424 Atomic 150 T-Shirt

100% Baumwolle (Heather Grey: 85% Baumwolle / 15% Viskose)
XS, S, M, L, XL, XXL, 3XL, 4XL, 5XL
150 g/m² Roly

XS, S, M, L, XL, XXL, 3XL, 4XL, 5XL

BLACK 02	HEATHER GREY 58	NAVY BLUE 55	RED 60
ROYAL BLUE 05	WHITE 01		

XS, S, M, L, XL, XXL, 3XL

KELLY GREEN 20	ORANGE 31	ROSETTE 78	TURQUOISE 12
YELLOW 03			

Single Jersey | T-Shirt mit doppellagigem runden Halsausschnitt | Verstärkte, verdeckte Nähte an Hals und Schulter | Ohne Seitennähte (tubular) | Die Qualität und Farben dieses Produktes folgen nicht den Standards der Marke.

GILDAN

NEW







G30NLB0 | 30NLB0 **Light Cotton Adult No Label T-Shirt**

100% Baumwolle
XS, S, M, L, XL, XXL, 3XL, 4XL, 5XL
100 g/m² Gildan

BLACK | WHITE

Hergestellt aus 100% U.S. Baumwolle. | Leichte Baumwolle | Schmale Breite, Rippenkragen | Kleinformatige Lasche in der Mitte des Nackens | Nacken und Schultern mit Klebeband für Komfort und Haltbarkeit | Moderne klassische Passform, seitlich genähter Körper | Schwarz: Schwarze Größenlasche mit weißem Schriftzug (Hals) und schwarzem Joker-Label (Seitennaht); Weiß: Weiße Größenlasche mit schwarzem Schriftzug (Nacken) und weißem Joker (Seitennaht)

GILDAN





G3000 | 3000 **Light Cotton Adult T-Shirt**

100% Baumwolle (Sport Grey: 90% Baumwolle / 10% Polyester)
S, M, L, XL, XXL, 3XL
150 g/m² (White: 145 g/m²) Gildan

ASH GREY (HEATHER)	BLACK	CHARCOAL (SOLID)
CHERRY RED	DAISY	FOREST GREEN
GRAPHITE HEATHER	HELICONIA	IRISH GREEN
LIGHT PINK	MAROON	MILITARY GREEN
NAVY	OFF WHITE	ORANGE
PURPLE	RED	ROYAL
SAFETY GREEN	SAGE	SAND
SAPPHIRE	SKY	SPORT GREY (HEATHER)
WHITE		

Dieses Gewebe aus 100% US-Baumwolle mit hoher Maschendichte bietet eine glatte Druckoberfläche | Baumwollprodukte von Gildan unterstützen einen nachhaltigeren und ethischeren Baumwollanbau | Schmaler Ripp-Kragen | Nacken- und Schulterband für hohen Tragekomfort und Strapazierfähigkeit | Moderner, klassischer Schnitt, Körper ohne Nähte | Leistungsstarkes Abreißetikett; Umstellung auf recyceltes schwarzes Abreißetikett

Mehr Artikel sind online verfügbar.





XO1400 | 1400 **Men´s Roundneck T-Shirt**

100% Baumwolle
XS, S, M, L, XL, XXL, 3XL
140 g/m² X.O by Promodoro

BLACK | BRIGHT ROSE | HEATHER BLACK | HEATHER GREY
PETROL | WHITE

Gekämmte Baumwolle | Elegantes weiches Griffgefühl | Elastisch | Kragenfassung in self fabric | Neutrales Grössenetikett | Verstärkte Schulternähte | Doppelnähte | Seitennähte | Schmal geschnitten

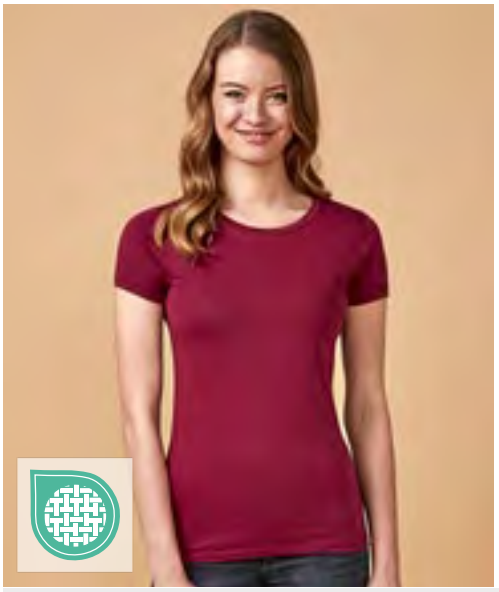



XO1505 | 1505 **Women´s Roundneck T-Shirt**

100% Baumwolle
XS, S, M, L, XL, XXL, 3XL
140 g/m² X.O by Promodoro

AZUR BLUE | BERRY | BLACK | FRENCH NAVY
HEATHER BLACK | HEATHER NAVY | OLIVE | STEEL GREY (SOLID)
WHITE

Gekämmte Baumwolle | Elegantes weiches Griffgefühl | Elastisch | Kragenfassung in self fabric | Neutrales Grössenetikett | Verstärkte Schulternähte | Doppelnähte | Seitennähte | Schmal geschnitten





BYBB010 | BB010 **Basic Round Neck T-Shirt**

100% Baumwolle
XS, S, M, L, XL, XXL, 3XL, 4XL, 5XL
140 g/m² Build Your Brand Basic

BLACK | BOTTLE GREEN | BURGUNDY | C. GREEN
CHARCOAL | CHERRY | CITY RED | COBALTBLUE
GREEN | HEATHER GREY | NAVY | OCEAN BLUE
OLIVE | SAND | TAXI YELLOW | U. BEIGE
WHITE

Single Jersey | Passform Regular | Gerippter Rundhalsausschnitt | Kurze, eingesetzte Ärmel





JZ0460M | 0S460M0 **Essential Cotton-T**

100% Baumwolle (Athletic Heather: 90% Baumwolle / 10% Polyester)
S, M, L, XL, XXL, 3XL
150 g/m² JERZEES

ATHLETIC HEATHER | BLACK | BLUSH PINK | CARDINAL
CHARCOAL GREY | DENIM | FOREST GREEN | GOLD
MILITARY GREEN | MINERAL BLUE | NAVY | ROYAL
SANDSTONE | TRUE RED | WHITE

Gekämmte, ringgesponnene Baumwolle / Recycelter Polyester | Klassische Passform | Glatte Oberfläche und hochdichter Jersey für außergewöhnliche Druckklarheit | Abreißbares Etikett im Nacken | Rundhalsausschnitt mit elastischem Nackenband | Schulter-zu-Schulter-Tape

BASIC - LIGHTWEIGHT BIS 150 G/M²





BCTM042 | TM042 **Inspire T /Men_°**

100% Baumwolle (Sport Grey: 90% Baumwolle / 10% Viskose)

S, M, L, XL, XXL, 3XL

140 g/m² B&C BE INSPIRED

ATOLL	BLACK	DARK GREY (SOLID)	FUCHSIA
GOLD	KHAKI	LIGHT GREY	MILLENNIAL KHAKI
MILLENNIAL PINK	NAVY	ORANGE	REAL GREEN
RED	ROYAL BLUE	SPORT GREY (HEATHER)	URBAN ORANGE
URBAN PURPLE	WHITE		

Einlaufvorbehandelte, ringgesponnene und gekämmte zertifizierte Bio-Baumwolle oder Baumwolle im Übergang zu Bio | Bequeme Länge | Seitennähte | Medium Fit | Dünner Ripp-Kragen | Kragen- und Schulternähte sind mit einem weichen Kantenband verstärkt | Weicher Jersey | Abreißetikett (aus Recyclingpapier) | B&C bezieht ausschließlich nachhaltige Fasern für seine Baumwollprodukte





BCTW043 | TW043 **Inspire T /Women_°**

100% Baumwolle (Sport Grey: 90% Baumwolle / 10% Viskose)

XS, S, M, L, XL, XXL

140 g/m² B&C BE INSPIRED

ATOLL	BLACK	DARK GREY (SOLID)	FUCHSIA
GOLD	KHAKI	LIGHT GREY	MILLENNIAL KHAKI
MILLENNIAL PINK	NAVY	ORANGE	REAL GREEN
RED	ROYAL BLUE	SPORT GREY (HEATHER)	URBAN ORANGE
URBAN PURPLE	WHITE		

Einlaufvorbehandelte, ringgesponnene und gekämmte zertifizierte Bio-Baumwolle oder Baumwolle im Übergang zu Bio | „B&C No Label“-Lösung für einfaches Rebranding | Bequeme Länge | Seitennähte | Dünner Ripp-Kragen | Die Kragennähte sind mit einem weichen Kantenband verstärkt | Abreißetikett (aus Recyclingpapier) | B&C bezieht ausschließlich nachhaltige Fasern für seine Baumwollprodukte





BCTU01B | TU01B **#Inspire E150_° T-Shirt**

100% Baumwolle (Heather Grey: 90% Baumwolle / 10% Viskose)

XS, S, M, L, XL, XXL, 3XL, 4XL, 5XL

145 g/m² B&C BE INSPIRED

XS, S, M, L, XL, XXL, 3XL, 4XL, 5XL

BLACK PURE	HEATHER GREY	NAVY BLUE
RED	ROYAL	WHITE

XS, S, M, L, XL, XXL, 3XL

APPLE GREEN	ASPHALT	BLUE FOG
BURGUNDY	FOREST GREEN	LIME
MAGENTA PINK	MOCHA	NAVY
OFF WHITE	PURE ORANGE	RADIANT PURPLE
SAGE	SOFT ROSE	YELLOW FIZZ

Einlaufvorbehandelte, ringgesponnene und gekämmte Bio-Baumwolle oder Baumwolle im Übergang zu Bio | Schlauchwaren-Ausführung | Dünner Ripp-Kragen | Nackenband | „B&C No Label“-Lösung für schnelles Rebranding | Einfache Größenerkennung durch Größenchip am Hals | Abreißetikett (aus Recyclingpapier) | B&C bezieht ausschließlich nachhaltige Fasern für seine Baumwollprodukte





next level apparel





NX6010 | N6010 **Unisex Tri-Blend T-Shirt**

50% Polyester / 25% Baumwolle / 25% Viskose

XS, S, M, L, XL, XXL, 3XL

145 g/m² Next Level Apparel

XS, S, M, L, XL, XXL, 3XL

BLACK | HEATHER WHITE | INDIGO | MILITARY GREEN
PREMIUM HEATHER | VINTAGE BLACK | WHITE

S, M, L, XL, XXL, 3XL

VINTAGE NAVY | VINTAGE RED | VINTAGE ROYAL

Triblend-Jersey | 50 % Polyester/25 % gekämmte Ringspun-Baumwolle/25 % Viskose | Crewneck | Eingesetzter 1x1-Feinripp-Kragen aus Triblend-Gewebe | Satin-Label



next level apparel







NX6210 | N6210 **Unisex CVC T-Shirt**

60% Baumwolle / 40% Polyester

XS, S, M, L, XL, XXL, 3XL, 4XL, 5XL

145 g/m² Next Level Apparel

XS, S, M, L, XL, XXL, 3XL, 4XL, 5XL

BLACK | DARK HEATHER GREY | MIDNIGHT NAVY | WHITE

XS, S, M, L, XL, XXL, 3XL

BANANA CREAM | CARDINAL | ESPRESSO | HEATHER FOREST GREEN
HEATHER HEAVY METAL | HEATHER MAROON | ICE BLUE | INDIGO
KELLY GREEN | MILITARY GREEN | RED | ROYAL
SAND | SILK | STONE GREY

XS, S, M, L, XL, XXL, 3XL, 4XL

CHARCOAL

CVC-Jersey | 60% gekämmte Ringspun-Baumwolle / 40% Polyester | Crewneck | Eingesetzter 1x1-Feinripp-CVC-Kragen | Abreißbares Etikett



next level apparel







NX3600 | N3600 **Unisex Crew Neck T-Shirt**

100% Baumwolle (Heather Grey: 90% Baumwolle / 10% Polyester)

XS, S, M, L, XL, XXL, 3XL, 4XL, 5XL

145 g/m² Next Level Apparel

XS, S, M, L, XL, XXL, 3XL, 4XL, 5XL

BLACK | HEATHER GREY | HEAVY METAL
MIDNIGHT NAVY | WHITE

XS, S, M, L, XL, XXL, 3XL

ANTIQUE GOLD | BANANA CREAM | CARDINAL
CLASSIC ORANGE | COOL BLUE | CREAM
FOREST GREEN | GRAPHITE BLACK | INDIGO
KELLY GREEN | LIGHT BLUE | LIGHT PINK
MAROON | MAUVE | MILITARY GREEN
NATURAL | OATMEAL | OXBLOOD
RED | ROYAL | ROYAL PINE
SAND | STONEWASH DENIM | TAHITI BLUE
TURQUOISE

Feine Jerseyware | 100% gekämmte Ringspun-Baumwolle (Heather Grey: 90% Baumwolle / 10% Polyester) | Crewneck | Eingesetzter 1x1-Feinripp-Kragen | Abreißbares Etikett





L03582 | 03582 **Men´s Crusader T-Shirt**

100% Baumwolle (Heather Beige, Heather Light Green, Heather Pink: 60% Baumwolle / 40% Polyester), (Grey Melange: 85% Baumwolle / 15% Viskose) (Ash: 98% Baumwolle / 15% Viskose)

XS, S, M, L, XL, XXL, 3XL, 4XL, 5XL

150 g/m² SOL´S

XS, S, M, L, XL, XXL, 3XL, 4XL, 5XL

ASH (HEATHER)	BOTTLE GREEN	DEEP BLACK
FRENCH NAVY	GREY MELANGE	RED
ROYAL BLUE 241	WHITE	

XS, S, M, L, XL, XXL, 3XL

APPLE GREEN	AQUA	ASTRAL PURPLE
BURGUNDY	DENIM	FUCHSIA
GOLD	HEATHER BEIGE	HEATHER LIGHT GREEN
HEATHER PINK	KELLY GREEN	KHAKI
MOUSE GREY (SOLID)	NATURAL	ORANGE
ORCHID PINK	PALE PINK	POOL BLUE
POP ORANGE	ROPE	

Jersey 150 | 100 % Bio-Baumwolle mit natürlichem Enzym, halbgekämmt, 1x1-Ripp | Rundhals-T-Shirt | Kurzen Ärmel | Schlauchware | Nackenband | Ripp-Kragen aus Baumwolle







L03581 | 03581 **Women´s Crusader T-Shirt**

100% Baumwolle (Heather Beige, Heather Light Green, Heather Pink: 60% Baumwolle / 40% Polyester), (Grey Melange: 85% Baumwolle / 15% Viskose) (Ash: 98% Baumwolle / 15% Viskose)

S, M, L, XL, XXL, 3XL

150 g/m² SOL´S

S, M, L, XL, XXL, 3XL

ASH (HEATHER)	BOTTLE GREEN	DEEP BLACK
FRENCH NAVY	GREY MELANGE	RED
ROYAL BLUE 241	WHITE	

S, M, L, XL, XXL

APPLE GREEN	AQUA	ASTRAL PURPLE
BURGUNDY	DENIM	FUCHSIA
GOLD	HEATHER BEIGE	HEATHER LIGHT GREEN
HEATHER PINK	KELLY GREEN	KHAKI
MOUSE GREY (SOLID)	NATURAL	ORANGE
ORCHID PINK	PALE PINK	POOL BLUE
POP ORANGE	ROPE	

Jersey 150 | 100 % Bio-Baumwolle mit natürlichem Enzym, halbgekämmt, 1x1-Ripp | Rundhals-T-Shirt | Kurzen Ärmel | Schlauchware | Nackenband | Ripp-Kragen aus Baumwolle



mantis







Label

322

NEW COLOUR

P104T | M104-TLC **Made In Africa T**

100% Baumwolle (Heather Grey Melange: 85% Baumwolle / 15% Polyester)

S, M, L, XL

150 g/m²

Mantis

BLACK | HEATHER GREY MELANGE | NAUTICAL NAVY | WHITE

Bio-Baumwolle, ringgesponnen und gekämmt | Single Jersey | Unisex | Ausschnitt aus schmalem Feinripp | Neutrales Größenetikett im Nacken | Verstärktes Nackenband

BASIC - LIGHTWEIGHT BIS 150 G/M²





CV3001CVC | 3001CVC Unisex Heather CVC Short Sleeve Tee

52% Baumwolle / 48% Polyester (Athletic Heather, Heather Black: 90% Baumwolle / 10% Polyester)

XS, S, M, L, XL, XXL

145 g/m² Canvas

ATHLETIC HEATHER	DARK GREY HEATHER	HEATHER BLACK	HEATHER DEEP TEAL
HEATHER MILITARY GREEN	HEATHER MINT	HEATHER NAVY	HEATHER OLIVE
HEATHER PEACH			

Gekämmte Ringspun-Baumwolle, Athletic Heather und Black Heather: gekämmte Ringspun-Airlume-Baumwolle | Modernes, leicht körperbetontes Basic T-Shirt | Hochwertiger Strick-Jersey | Sehr weiches Baby-Knit-Single-Jersey | Mit Seitennaht | Leicht körperbetonte Passform | Unisex | Schulterband





CV3001 | 3001 Unisex Jersey Short Sleeve Tee

100% Baumwolle

XS, S, M, L, XL, XXL, 3XL, 4XL

145 g/m² Canvas

XS, S, M, L, XL, XXL, 3XL, 4XL

BLACK	WHITE

XS, S, M, L, XL, XXL

ASPHALT (SOLID)	BROWN	DARK GREY	DEEP TEAL
FOREST	KELLY	MAROON	MAUVE (SOLID)
MILITARY GREEN	MUSTARD	NATURAL	NAVY
ORANGE	PINK	RED	SAGE
SOFT PINK	STORM	TEAL	TEAM PURPLE
TRUE ROYAL	VINTAGE BLACK	YELLOW	

Gekämmte Ringspinn-Baumwolle | Modernes, leicht körperbetontes Basic T-Shirt | Hochwertiger Strickjersey | Sehr weiches Baby-Knit-Single-Jersey | Mit Seitennaht | Leicht körperbetonte Passform | Unisex | Schulterband





EA001 | EA001 Cascades Organic T

100% Baumwolle

S, M, L, XL, XXL, 3XL, 4XL, 5XL, 6XL

150 g/m² Ecologie

S, M, L, XL, XXL, 3XL, 4XL, 5XL, 6XL

ARCTIC WHITE	JET BLACK

S, M, L, XL, XXL

BOTTLE GREEN	BURGUNDY	FIRE RED	HEATHER GREY
INK BLUE	MUSTARD	NATURAL	NAVY
OLIVE GREEN	ROYAL BLUE	SAND DUNE	SOFT PEACH
SUN YELLOW			

Bio-Baumwolle | Seitennähte | Nur mit Größenetikett | Alle Etiketten bestehen aus recyceltem Polyester | Nackenband | Zwillingsnähte | Ripp-Kragen | Crewneck | Slim Fit und | Eingesetzte Ärmel





EA001F | EA001F Cascades Organic Women´s T

100% Baumwolle

XS, S, M, L, XL

150 g/m² Ecologie

ARCTIC WHITE	CHARCOAL	JET BLACK	NAVY

Bio-Baumwolle | Seitennähte | Nur mit Größenetikett | Alle Etiketten bestehen aus recyceltem Polyester | Zwillingsnähte | Nackenband | Ripp-Kragen | Single Jersey | Eingesetzte Ärmel | Crewneck | Standard-Passform





F110 | 61-082-0 **Original T**

100% Baumwolle (Heather Grey: 97% Baumwolle / 3% Polyester)
S, M, L, XL, XXL, 3XL, 4XL, 5XL
145 g/m² (White: 140 g/m²) Fruit of the Loom

S, M, L, XL, XXL, 3XL, 4XL, 5XL

BLACK	HEATHER GREY	NAVY	WHITE

S, M, L, XL, XXL, 3XL

AZURE BLUE	BOTTLE GREEN	BRICK RED	BURGUNDY
CLASSIC OLIVE	DEEP NAVY	FUCHSIA	KELLY GREEN
LIGHT GRAPHITE (SOLID)	LIME	ORANGE	PURPLE
RED	ROYAL BLUE	SKY BLUE	SUNFLOWER
YELLOW			

Rundhalsausschnitt gerippt mit gleichfarbigem Nackenband | Höhere Maschendichte für verbesserte Bedruckbarkeit





F111 | 61-420-0 **Ladies´ Original T**

100% Baumwolle (Heather Grey: 97% Baumwolle / 3% Polyester)
XS, S, M, L, XL, XXL
145 g/m² (White: 140 g/m²) Fruit of the Loom

BLACK	FUCHSIA	HEATHER GREY	RED
ROYAL BLUE	WHITE		

Rundhalsausschnitt gerippt mit gleichfarbigem Nackenband | Geformte Seitennähte für eine feminine Passform | Höhere Maschendichte für verbesserte Bedruckbarkeit

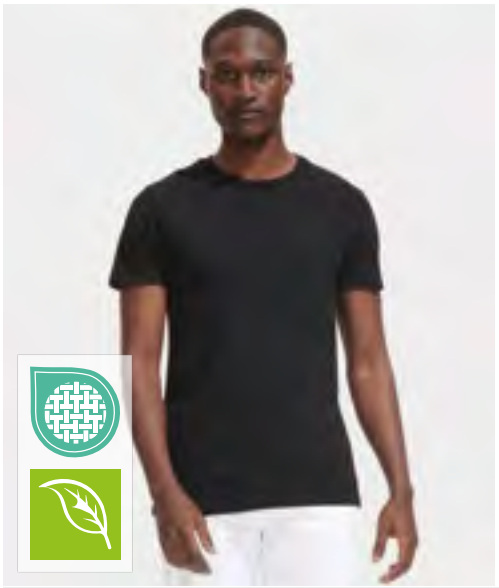



RTP04321 | 04321 **Vision T-Shirt**

100% Baumwolle
XXS, XS, S, M, L, XL, XXL, 3XL, 4XL
150 g/m² RTP Apparel

DEEP BLACK

JERSEY 150 | 100% Baumwolle (85% Baumwolle – 15% Bio-Baumwolle) | Vollständig vorbehandelt für den vollflächigen Digitaldruck | Schlauchware | Gerippter Rundhalsausschnitt und Nackenband | Modern fit | Hinweise zur Lagerung und Handhabung: Stabile Temperatur unter 30 °C, Luftfeuchtigkeit ca. 65 %, staubfreie Umgebung, sorgfältige Handhabung (nicht reiben/dehnen) | Bedrucken mit allen herkömmlichen digitalen Textildirektdruckmaschinen möglich, nicht geeignet für Maschinen mit integrierter Vorbehandlung | Zusätzliche Druckinformationen: Je trockener die Baumwolle, desto besser die Farbbrillanz. Wenn die Shirts in einem Raum mit hoher Luftfeuchtigkeit gelagert werden, ist es ratsam, das Shirt vor dem Drucken 3 – 5 Sekunden vorzupressen. Das Shirt kann vorgepresst werden und Sie können sofort oder innerhalb der nächsten 30 Minuten mit dem Bedrucken beginnen.





BYBB013 | BB013 **Ladies´ Wide Neck Tee**

100% Baumwolle
XS, S, M, L, XL, XXL, 3XL, 4XL, 5XL
140 g/m² Build Your Brand Basic

BLACK	BURGUNDY	CHARCOAL	CHERRY
CITY RED	HEATHER GREY	LIGHT MINT	LILAC
NAVY	OCEAN BLUE	OLIVE	PINK
SAND	TEAL	WHITE	

Single Jersey | Loose Fit Passform | Crewneck | Weiter Ausschnitt, kann über eine Schulter gezogen werden | Kurze, angeschnittene Ärmel

SOL'S
the fair spirit

NEW











L04728 | 04728 **Unisex Round-neck Tee-Shirt Titan**

100% Baumwolle

XS, S, M, L, XL, XXL, 3XL, 4XL, 5XL

150 g/m²

SOL´S

BLACK 650 | DARK GREEN 674 | FRENCH MARINE 679 | GREEN | GREY 660 | GREY MELANGE | ORANGE 657 | RED 652 | ROYAL BLUE 666 | WHITE 653

Jersey | Halbgekämmte, gesponnene Baumwolle | Moderne Passform | Gerippter Rundhalsausschnitt | Nackenband | Kurze Ärmel | Röhrenförmig | Aufkleber abreißen







NEW
COLOUR

L150 | 11380 Regent T-Shirt 150

100% Baumwolle (Grey Melange: 85% Baumwolle / 15% Viskose), (Ash: 98% Baumwolle / 2% Viskose)

XXS, XS, S, M, L, XL, XXL, 3XL, 4XL, 5XL

150 g/m² SOL´S

XXS, XS, S, M, L, XL, XXL, 3XL, 4XL, 5XL

ABSOLUTE WHITE	APPLE GREEN	AQUA	ARMY
ASH (HEATHER)	ATOLL BLUE	DEEP BLACK	DENIM
FRENCH NAVY	GOLD	GREY MELANGE	KELLY GREEN
LEMON	MOUSE GREY (SOLID)	NAVY	ORANGE
RED	ROYAL BLUE 241	SKY BLUE	WHITE

XS, S, M, L, XL, XXL, 3XL

APRICOT	BOTTLE GREEN	BURGUNDY	CHOCOLATE
DARK GREY (SOLID)	DUCK BLUE	EARTH	EMERALD
FOLK PINK	KHAKI	LIGHT GREY (SOLID)	LIGHT PURPLE
LIME	MEDIUM PINK	NATURAL	OFF WHITE
PALE YELLOW	PURE GREY	ROPE	SAGE GREEN
TANGO RED	ZINC (SOLID)		

XXS, XS, S, M, L, XL, XXL, 3XL

DARK PURPLE	FUCHSIA	ORCHID PINK	PALE PINK
SAND			

Kragenbündchen mit Elasthan | Verstärkendes Nackenband | Schlauchware | Halbgekämmte Ringspun-Baumwolle |

L01825 | 01825 Women´s Regent T-Shirt

100% Baumwolle (Grey Melange: 85% Baumwolle / 15% Viskose)

S, M, L, XL, XXL, 3XL

150 g/m² SOL´S

S, M, L, XL, XXL, 3XL

ABSOLUTE WHITE	DEEP BLACK	FRENCH NAVY	GREY MELANGE
MOUSE GREY (SOLID)	NAVY	ORANGE	RED
ROYAL BLUE 241	WHITE		

S, M, L, XL, XXL

APPLE GREEN	AQUA	ARMY	ATOLL BLUE
BOTTLE GREEN	BURGUNDY	DARK GREY (SOLID)	DARK PURPLE
DENIM	DUCK BLUE	FUCHSIA	GOLD
KELLY GREEN	LEMON	ORCHID PINK	

Kurzen Ärmel | Figurbetonter Schnitt | Geschnitten und genäht | Halbgekämmte, ringgesponnene Baumwolle | Nackenband | Ripp-Kragen



332

JN001 | JN001 Round-T Medium

100% Baumwolle
S, M, L, XL, XXL
150 g/m² Daiber

ACID YELLOW	AQUA	ASH (HEATHER)
AUBERGINE	BLACK	BROWN
DARK GREEN	DARK GREY (SOLID)	DARK ORANGE
DARK ROYAL	FERN GREEN	GOLD YELLOW
GRAPHITE (SOLID)	GREY HEATHER	IRISH GREEN
KHAKI	LIGHT BLUE	LIGHT GREY
LIGHT YELLOW	LIME GREEN	MINT
NAVY	OLIVE	ORANGE
PACIFIC	PETROL	PINK
PURPLE	RED	ROSE
ROYAL	SKY BLUE	STONE
TOMATO	TURQUOISE	WHITE
WINE	YELLOW	

Komfort-T-Shirt aus Single-Jersey | Gekämmte, ringgesponnene Baumwolle | Rundhalsausschnitt mit Elasthan | Necktape | Keine Seitennähte | Doppelnähte an Schultern, Hals- und Armausschnitt





332

JN901 | JN901 Ladies´ Basic-T

100% Baumwolle
S, M, L, XL, XXL, 3XL
150 g/m² Daiber

ACID YELLOW	AQUA	ASH (HEATHER)
AUBERGINE	BLACK	BROWN
DARK GREEN	DARK GREY (SOLID)	DARK ORANGE
DARK ROYAL	FERN GREEN	GOLD YELLOW
GRAPHITE (SOLID)	GREY HEATHER	IRISH GREEN
KHAKI	LIGHT BLUE	LIGHT GREY
LIGHT YELLOW	LILAC	LIME GREEN
MINT	NAVY	OLIVE
ORANGE	PACIFIC	PETROL
PINK	PURPLE	RED
ROSE	ROYAL	SKY BLUE
STONE	TOMATO	TURQUOISE
WHITE	WINE	YELLOW

Leicht tailliertes T-Shirt | Single Jersey | Gekämmte, ringgesponnene Baumwolle | Rundhalsausschnitt mit Elasthan | Necktape | Seitennaht | Doppelnähte an Schultern und Halsauschnitt



Mehr Artikel sind online verfügbar.





334

>3XL

Label

F130 | 61-430-0 Iconic T

100% Baumwolle (Heather Grey: 97% Baumwolle / 3% Polyester), (Dark Heather Grey, Heather Royal, Heather Green, Heather Navy, Heather Red, Heather Purple, Heather Burgundy: 52% Baumwolle / 48% Polyester)

S, M, L, XL, XXL, 3XL, 4XL, 5XL

150 g/m² (White: 145 g/m²) Fruit of the Loom

S, M, L, XL, XXL, 3XL, 4XL, 5XL

BLACK | HEATHER GREY | WHITE

S, M, L, XL, XXL, 3XL

ATHLETIC HEATHER	AZURE BLUE	BURGUNDY	CLASSIC OLIVE
COBALT BLUE	DARK HEATHER GREY	FLAME	FOREST GREEN
HEATHER BURGUNDY	HEATHER GREEN	HEATHER NAVY	HEATHER PURPLE
HEATHER RED	HEATHER ROYAL	KELLY GREEN	LIGHT GRAPHITE (SOLID)
MINERAL BLUE	NATURAL	NAVY	POWDER ROSE
ROYAL BLUE	SAGE	SOFT LAVENDER	SUNFLOWER
ZINC (SOLID)			

S, M, L, XL, XXL, 3XL, 4XL

DEEP NAVY | RED

100 % gekämmte, ringgesponnene Baumwolle | Weicher Griff | Schmaler Fashion Fit | Rundhalsausschnnitt mit 1x1-Ripp-Strick | Gleichfarbiges Nackenband | TearAway-Label

F131 | 61-432-0 Ladies´ Iconic T

100% Baumwolle (Heather Grey: 97% Baumwolle / 3% Polyester), (Heather Royal, Heather Green, Heather Red, Heather Purple, Heather Burgundy: 52% Baumwolle / 48% Polyester)

XS, S, M, L, XL, XXL

150 g/m² (White: 145 g/m²) Fruit of the Loom

ATHLETIC HEATHER	AZURE BLUE	BLACK	BURGUNDY
CLASSIC OLIVE	DEEP NAVY	FOREST GREEN	FUCHSIA
HEATHER BURGUNDY	HEATHER GREEN	HEATHER GREY	HEATHER PURPLE
HEATHER RED	HEATHER ROYAL	KELLY GREEN	LIGHT GRAPHITE (SOLID)
NATURAL	NAVY	NEO MINT	POWDER ROSE
RED	ROYAL BLUE	SOFT LAVENDER	SUNFLOWER
WHITE	ZINC (SOLID)		

100 % gekämmte, ringgesponnene Baumwolle | Weicher Griff | Geformte Seitennähte für eine feminine Passform | Rundhalsausschnnitt mit 1x1-Ripp-Strick | Gleichfarbiges Nackenband | TearAway-Label

BASIC - LIGHTWEIGHT BIS 150 G/M²



Utopic



UT23004 | UT23004 **Unisex Short Sleeve T-Shirt**

60% Baumwolle / 40% Polyester

XS, S, M, L, XL, XXL, 3XL

145 g/m² Utopic

XS, S, M, L, XL, XXL, 3XL

BLACK | BLUE | GREY | NATURAL | URBAN GREY | WHITE

XS, S, M, L, XL, XXL

BLUE-NIGHT

100% regenerierter Stoff | Recycelte Baumwolle und recycelter Polyester | Single Jersey | Unisex | Kurzarm | Doppellagig verarbeiteter Ripp-Kragen mit Doppelnaht | Verstärkendes Nackenband | Seitennähte



NEW

SOL'S the fair spirit



Label

L04461 | 04461 **Unisex Tee-Shirt Explorer**

60% Baumwolle / 40% Polyester

XS, S, M, L, XL, XXL, 3XL

150 g/m² SOL´S

RECYCLED BLACK | RECYCLED GREY MELANGE | RECYCLED NAVY | RECYCLED RED | RECYCLED ROYAL BLUE | RECYCLED WHITE

Jersey | Recycelte Baumwolle/gekämmtes Polyester | Moderne Passform | Gerippter Rundhalsausschnitt | Nackenband | Kurze Ärmel | Röhrenförmig | Aufkleber abreißen



SOL'S the fair spirit



>3XL

Label

L03564 | 03564 **Unisex Epic T-Shirt**

100% Baumwolle (Grey Melange: 85% Baumwolle / 15% Viskose)

XS, S, M, L, XL, XXL, 3XL, 4XL

140 g/m² SOL´S

DEEP BLACK | FRENCH NAVY | GREY MELANGE | RED | ROYAL BLUE 241 | WHITE

Jersey 140 | 100% Bio-Baumwolle, 1x1 Ripp | Rundhals-T-Shirt | Kurzen Ärmel | Schlauchware | Ripp-Kragen aus Baumwolle

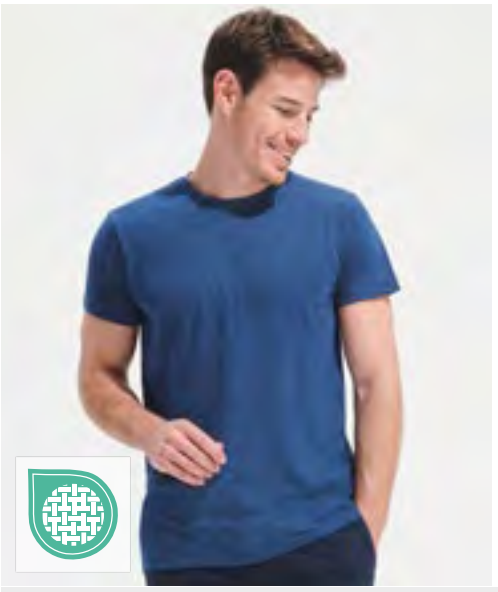

SOL'S the fair spirit



NEW COLOUR

L149 | 00553 **Regent Fit T-Shirt**

100% Baumwolle (Heather Pink, Heather Sky, Charcoal Melange, Heather Oxblood, Heather Khaki, Heather Denim: 60% Baumwolle / 40% Polyester), (Grey Melange: 85% Baumwolle / 15% Viskose)

XS, S, M, L, XL, XXL

150 g/m² SOL´S

CHARCOAL MELANGE | DARK GREY (SOLID) | DEEP BLACK | FRENCH NAVY | GREY MELANGE | HEATHER DENIM | HEATHER KHAKI | HEATHER OXBLOOD | HEATHER PINK | HEATHER SKY | OXBLOOD | RED | ROYAL BLUE 241 | WHITE

100% halbgekämmte Ringspun-Baumwolle | Verstärkendes Nackenband | Rundhalskragen aus Elasthan-Ripp | Kurzen Ärmel | Geschnitten und genäht | Passgenauer Schnitt | Größenlabel ohne Markenbranding im Nacken



GILDAN

GILDAN Softstyle

G64000 | 64000 **Softstyle® Adult T- Shirt**

100% Baumwolle (Antique Cherry Red, Antique Sapphire, Sport Grey: 90% Baumwolle / 10% Polyester), (Graphite Heather: 50% Baumwolle / 50% Polyester), (Heather Farben: 65% Polyester / 35% Baumwolle)

S, M, L, XL, XXL, 3XL, 4XL, 5XL

153 g/m² (White: 144 g/m²) Gildan

XS, S, M, L, XL, XXL, 3XL, 4XL, 5XL

BLACK | CHARCOAL (SOLID) | DARK HEATHER | NAVY | RED | ROYAL | SPORT GREY (HEATHER) | WHITE

S, M, L, XL, XXL, 3XL, 4XL

CARDINAL RED | DAISY | HEATHER MILITARY GREEN | INDIGO BLUE | IRISH GREEN | LIGHT BLUE | MAROON | ORANGE | PURPLE | SAPPHIRE

S, M, L, XL, XXL, 3XL, 4XL, 5XL

HEATHER NAVY | HEATHER ROYAL | OFF WHITE

S, M, L, XL, XXL, 3XL

ANTIQUE CHERRY RED (HEATHER) | ANTIQUE SAPPHIRE (HEATHER) | AZALEA | CAROLINA BLUE | CHERRY RED | DARK CHOCOLATE | FAN CANDY PINK | FAN DARK GREEN | FAN DARK PURPLE | FAN DEEP ROYAL | FAN MARINE GREEN | FAN TEXAS ORANGE | FOREST GREEN | GOLD | HELICONIA | ICE GREY (SOLID) | JADE DOME | KELLY GREEN | KIWI | LIME | MINT GREEN | NATURAL | PARAGON | PISTACHIO | SAGE | SKY | STONE BLUE | TROPICAL BLUE

XS, S, M, L, XL, XXL, 3XL, 4XL

GRAPHITE HEATHER | MILITARY GREEN | SAND

XS, S, M, L, XL, XXL, 3XL

LIGHT PINK

Hergestellt aus unserem weichen, ringgesponnenen Baumwollmischgewebe | Softstyle mit hoher Maschendichte für eine glatte Druckoberfläche, ideal für DTG-Druck | Ohne Steppnähte, schmale Passform, Ripp-Kragen | Nacken- und Schulterband für hohen Tragekomfort und Strapazierfähigkeit | Moderner, klassischer Schnitt, ohne Seitennähte | Leistungsstarkes schwarzes Abreißetikett

BASIC - MIDWEIGHT 151 G/M² BIS 179 G/M²

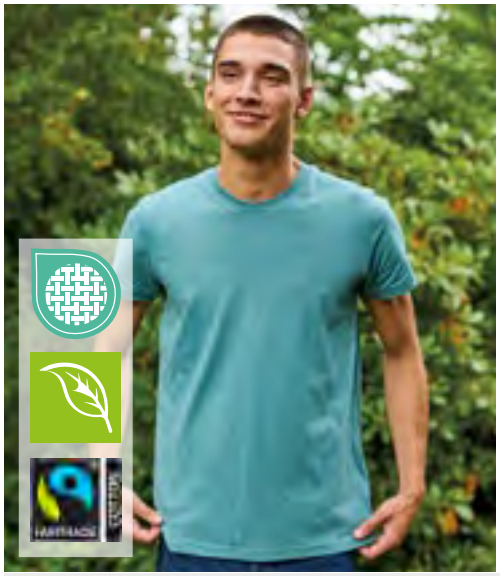



NEW COLOUR

336

NE61001 | O61001 **Men´s Fit T-Shirt**

100% Baumwolle

XS, S, M, L, XL, XXL, 3XL, 4XL, 5XL

155 g/m²

Neutral

XS, S, M, L, XL, XXL, 3XL, 4XL, 5XL

BLACK	BOTTLE GREEN	DARK HEATHER	NAVY
RED	SPORT GREY	WHITE	

S, M, L, XL, XXL, 3XL

ASH GREY	BORDEAUX	BROWN	CHARCOAL
DUSTY INDIGO	DUSTY MINT	DUSTY PURPLE	DUSTY YELLOW
GREEN	LIGHT BLUE	LIGHT PINK	LIME
MILITARY	NATURAL	OKAY ORANGE	ORANGE
PINK	PURPLE	ROYAL	SAND
SAPPHIRE	TEAL	WHITE - NAVY (STRIPED)	YELLOW

Zertifizierte Fairtrade-Baumwolle | Gekämmte Bio-Baumwolle | Single Jersey Strick | Modern fit | Elasthan Ripp am Halsausschnitt | Inneres Nackenband

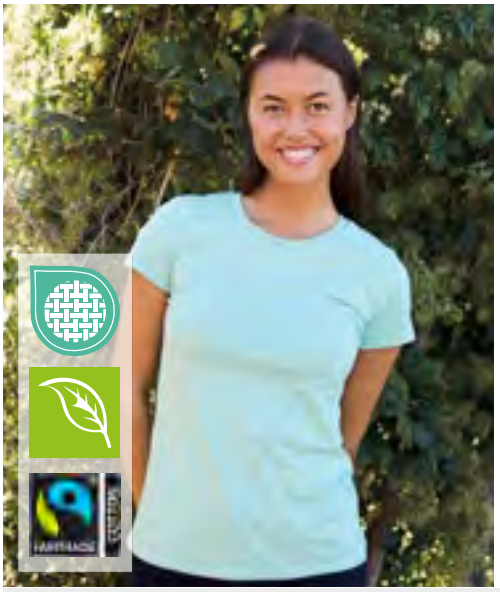



NEW COLOUR

336

NE81001 | O81001 **Ladies´ Fit T-Shirt**

100% Baumwolle

XS, S, M, L, XL, XXL

155 g/m²

Neutral

ASH GREY	BLACK	BORDEAUX	BOTTLE GREEN
BROWN	CHARCOAL	DARK HEATHER	DUSTY INDIGO
DUSTY MINT	DUSTY PURPLE	DUSTY YELLOW	GREEN
LIGHT BLUE	LIGHT PINK	LIME	MILITARY
NATURAL	NAVY	OKAY ORANGE	ORANGE
PINK	PURPLE	RED	ROYAL
SAND	SAPPHIRE	SPORT GREY	TEAL
WHITE	WHITE - NAVY (STRIPED)	YELLOW	

Fairtrade-zertifizierte Baumwolle | Gekämmte Bio-Baumwolle | Single Jersey Strick | Modern fit | Elasthan Ripp am Halsausschnitt | Inneres Nackenband





NEW COLOUR

>3XL

NE60002 | O60002 **Unisex Regular T-Shirt**

100% Baumwolle

XS, S, M, L, XL, XXL, 3XL, 4XL, 5XL

155 g/m²

Neutral

XS, S, M, L, XL, XXL, 3XL, 4XL, 5XL

BLACK	NAVY	SPORT GREY	WHITE

XS, S, M, L, XL, XXL, 3XL

ASH GREY	BORDEAUX	BOTTLE GREEN	BROWN
CHARCOAL	DARK HEATHER	DUSTY INDIGO	DUSTY MINT
DUSTY PURPLE	DUSTY YELLOW	GREEN	LIGHT BLUE
LIGHT PINK	LIME	MILITARY	NATURE
OKAY ORANGE	ORANGE	PINK	PURPLE
RED	ROYAL	SAND	SAPPHIRE
TEAL	YELLOW		

Fairtrade-zertifizierte Baumwolle | Zertifizierte Bio-Baumwolle | Single Jersey Strick | T-Modell | Kurzen Ärmel | Rundhalsausschnitt | Nackenband innen

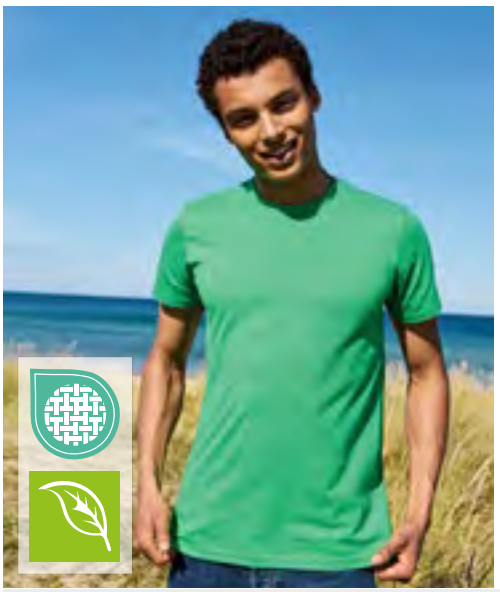



336

NET61001 | T61001 **Unisex Tiger Cotton T-Shirt**

100% Baumwolle

XS, S, M, L, XL, XXL, 3XL

155 g/m²

Tiger Cotton by Neutral

BLACK	BORDEAUX	BOTTLE GREEN	GREEN
NAVY	SPORT GREY	WHITE	

Bio-Baumwolle in Umwandlung | Single Jersey | Gekämmte Baumwolle | Modern fit | Kurzen Ärmel | Rundhalsausschnitt | Nackenband innen





HRM101 | 101 Men´s Luxury Roundneck Tees

100% Baumwolle (Grey Melange: 90% Baumwolle / 10% Viskose)

S, M, L, XL, XXL, 3XL, 4XL, 5XL, 6XL

160 g/m² HRM

S, M, L, XL, XXL, 3XL, 4XL, 5XL, 6XL

BLACK | BOTTLE GREEN | DARK GREY | GREY MELANGE
NAVY | OLIVE | SAND | SKY BLUE
STONE | WHITE

S, M, L, XL, XXL, 3XL, 4XL, 5XL

BORDEAUX | RED | ROYAL BLUE

Ringgesponnene, gekämmte Bio-Baumwolle | Single Jersey | Rundhals | Modischer, körperbetonter Schnitt | Seitennähte | Schulter-zu-Schulter Nackenband, verstärkt durch Doppelnähte | Ohne Label | Gewebtes Fair4All Flaglabel in der linken Seitennaht | Waschbar bis 60 °C und für Industriewäsche geeignet | Einlaufvorbehandelt und Antipilling | BSCI zertifizierte Produktion





HRM201 | 201 Women´s Luxury Roundneck Tees

100% Baumwolle (Grey Melange: 90% Baumwolle / 10% Viskose)

XS, S, M, L, XL, XXL, 3XL, 4XL, 5XL

160 g/m² HRM

BLACK | BORDEAUX | BOTTLE GREEN | DARK GREY
GREY MELANGE | NAVY | OLIVE | RED
ROYAL BLUE | SAND | SKY BLUE | STONE
WHITE

Ringgesponnene, gekämmte Bio-Baumwolle | Single Jersey | Rundhals | Modischer, körperbetonter Schnitt (leicht tailliert) | Seitennähte | Schulter-zu-Schulter Nackenband, verstärkt durch Doppelnähte | Ohne Label | Gewebtes Fair4All Flaglabel in der linken Seitennaht | Waschbar bis 60 °C und für Industriewäsche geeignet | Einlaufvorbehandelt und Antipilling | BSCI zertifizierte Produktion







JHK150 | TSRA150 Regular T-Shirt

100% Baumwolle (Grey Melange: 85% Baumwolle / 15% Viskose), (Ash: 98% Baumwolle / 2% Viskose), (Heather Farben: 65% Polyester / 35% Baumwolle), (Denim Heather: 60% Baumwolle / 40% Polyester)

XS, S, M, L, XL, XXL, 3XL, 4XL, 5XL

155 g/m² JHK

XS, S, M, L, XL, XXL, 3XL, 4XL, 5XL

BLACK | GREY MELANGE | NAVY
RED | ROYAL BLUE | WHITE

XS, S, M, L, XL, XXL

ASH MELANGE | AZURE | BOTTLE GREEN
BOTTLE GREEN HEATHER | BURGUNDY | BURGUNDY HEATHER
CAMOUFLAGE | CHARCOAL HEATHER | CHOCOLATE
DENIM HEATHER | FUCHSIA | KHAKI
LAVENDER HEATHER | MUSTARD HEATHER | PISTACHIO
PURPLE | SKY | TURQUOISE HEATHER
ZINC

XS, S, M, L, XL, XXL, 3XL

DENIM | GOLD | GRAPHITE
KELLY GREEN | LIME | ORANGE
TURQUOISE

Kurzarm | Tubular Fit | CM-Seitennaht | Doppelte Nähte an den Bündchen und am Saum | Durchgehendes Schulterband | 1x1-Ripp am Kragen

BASIC - MIDWEIGHT 151 G/M² BIS 179 G/M²



L03981 | 03981 Unisex Organic T-Shirt Legend

100% Baumwolle

XXS, XS, S, M, L, XL, XXL, 3XL, 4XL

175 g/m² SOL´S

XXS, XS, S, M, L, XL, XXL, 3XL, 4XL

- ABSOLUTE WHITE
- DEEP BLACK
- FRENCH NAVY
- GREY MELANGE
- WHITE

XS, S, M, L, XL, XXL, 3XL

- AQUA
- ARCTIC BLUE
- ASTRAL PURPLE
- BRIGHT RED
- CANDY PINK
- DARK BEIGE
- DENIM
- FOLK PINK
- FOLK RED
- FROZEN GREEN
- GREEN EMPIRE
- KHAKI
- LIGHT YELLOW
- LILAC
- LINEN
- NAVY/OFF WHITE
- OFF WHITE
- OFF WHITE/NAVY
- PEACH
- POOL BLUE
- POP ORANGE
- PURE GREY
- ROPE
- ROYAL BLUE 241
- SPRING GREEN

Baumwolle im Übergang | Gerippter Rundhalsausschnitt | Necktape | Geschnitten und genäht | Lässig komfortable Schnittform

L04776 | 04776 Women´s T-Shirt Legend

100% Baumwolle

XS, S, M, L, XL, XXL

175 g/m² SOL´S

XS, S, M, L, XL, XXL, 3XL

- ABSOLUTE WHITE
- DEEP BLACK
- FRENCH NAVY
- GREY MELANGE

S, M, L, XL, XXL

- AQUA
- BRIGHT RED
- CANDY PINK
- CARIBBEAN BLUE
- DENIM
- FOLK PINK
- KHAKI
- LINEN
- NAVY/OFF WHITE
- OFF WHITE
- OFF WHITE/NAVY

Gekämmte Bio-Baumwolle n Umstellung | Gerippter Rundhalsausschnitt | Nackenband | Geschnitten und genäht | Moderne und bequeme Passform | Kein Etikett







RY6690 | CA6690 **Men´s Golden Organic T-Shirt**

100% Baumwolle (Heather Grey: 85% Baumwolle / 15% Viskose)

S, M, L, XL, XXL, 3XL

160 g/m² (White: 170 g/m²) Roly Eco

BLACK 02	EBONY 231	HEATHER GREY 58	MINT 98
NAVY BLUE 55	OPAL 160	RED 60	VINTAGE WHITE 132
WHITE 01			

Gekämmte Bio-Baumwolle | Kurzarm | 2-lagiger Rundhalskragen mit verstärktem und durchgehendem Schulterband | Rundstrick







RY6696 | CA6696 **Women´s Golden Organic T-Shirt**

100% Baumwolle (Heather Grey: 85% Baumwolle / 15% Viskose)

S, M, L, XL, XXL

160 g/m² (White: 170 g/m²) Roly Eco

BLACK 02	EBONY 231	HEATHER GREY 58	MINT 98
NAVY BLUE 55	OPAL 160	RED 60	VINTAGE WHITE 132
WHITE 01			

Gekämmte Bio-Baumwolle | Kurzarm | 2-lagiger Rundhalskragen mit verstärktem und durchgehendem Schulterband | Taillierter und eng anliegender Schnitt | Seitennähte

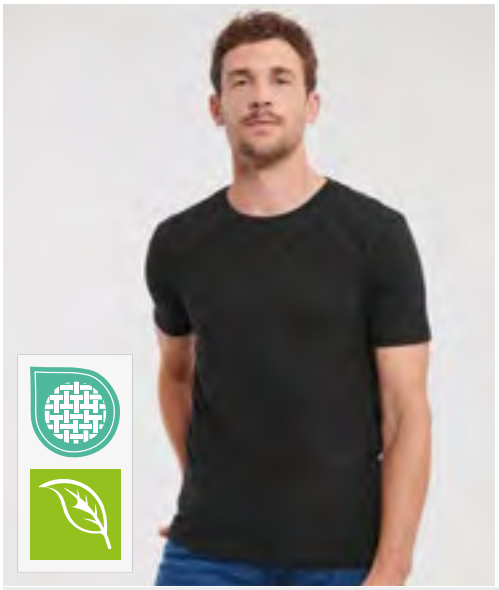





Z108M | R-108M-0 **Men`s Pure Organic T**

100% Baumwolle (Light Oxford: 97% Baumwolle / 3% Viskose)

XS, S, M, L, XL, XXL, 3XL

160 g/m² Russell Pure Organic

AQUA	BLACK	BOTTLE GREEN	BRIGHT ROYAL
BURGUNDY	CLASSIC RED	CONVOY GREY (SOLID)	DARK OLIVE
FRENCH NAVY	LIGHT OXFORD (HEATHER)	NATURAL	STONE
WHITE			

Moderne, körperbetonte Passform | Single Jersey | 100% gekämmte ringgesponnene Bio-Baumwolle | Speziell gefertigtes Schulter-zu-Schulter-Nackenband für mehr Stabilität und ein edles Erscheinungsbild | Label free: Größenetikett im Nacken (inkl. Produktnummer) | Schmales Kragenbündchen mit Lycra® | Seitennähte für optimale Passform | Angenehm leichter und kühler Warengriff







Z108F | R-108F-0 **Ladies`Pure Organic T**

100% Baumwolle (Light Oxford: 97% Baumwolle / 3% Viskose)

XS, S, M, L, XL, XXL

160 g/m² Russell Pure Organic

AQUA	BLACK	BOTTLE GREEN	BRIGHT ROYAL
BURGUNDY	CLASSIC RED	CONVOY GREY (SOLID)	DARK OLIVE
FRENCH NAVY	LIGHT OXFORD (HEATHER)	NATURAL	STONE
WHITE			

Moderne, körperbetonte Passform | Single Jersey | 100% gekämmte ringgesponnene Bio-Baumwolle | Speziell gefertigtes Schulter-zu-Schulter-Nackenband für mehr Stabilität und ein edles Erscheinungsbild | Label free: Größenetikett im Nacken (inkl. Produktnummer) | Schmales Kragenbündchen mit Lycra® | Seitennähte für optimale Passform | Angenehm leichter und kühler Warengriff

BASIC - MIDWEIGHT 151 G/M² BIS 179 G/M²





JT001 | JT001 Tri-Blend T

50% Polyester / 25% Viskose / 25% Baumwolle (Heather Black: 40% Viskose / 40% Baumwolle / 20% Polyester)

S, M, L, XL, XXL, 3XL

160 g/m² Just Ts

HEATHER BLACK | HEATHER BURGUNDY | HEATHER CHARCOAL | HEATHER GREY

SOLID BLACK | SOLID NAVY

Standard-Passform | Seitennähte | Triblend-Material | Nackenband | Gerippter Rundhalsausschnitt | Zwillingsnadelstich-Detail | Nur Größenetikett, schwarz mit Farbcodierung für Unisex





JT001F | JT001F Women´s Tri-Blend T

50% Polyester / 25% Viskose / 25% Baumwolle (Heather Black: 40% Viskose / 40% Baumwolle / 20% Polyester)

XS, S, M, L, XL, XXL

160 g/m² Just Ts

XS, S, M, L, XL, XXL

SOLID BLACK

XS, S, M, L, XL

HEATHER BLACK

Standard-Passform | Seitennähte | Triblend-Material | Nackenband | Gerippter Rundhalsausschnitt | Zwillingsnadelstich-Detail | Nur Größenetikett – weiß mit Farbcodierung für Damen



NEW COLOUR

S141 | ST2600 Classic-T Women

100% Baumwolle (Grey Heather: 85% Baumwolle / 15% Viskose)

XS, S, M, L, XL, XXL, 3XL

155 g/m² Stedman®

XS, S, M, L, XL, XXL, 3XL

ASH (HEATHER)	BLACK OPAL	BLUE MIDNIGHT
BORDEAUX	BOTTLE GREEN	BRIGHT ROYAL
GOLD	GREY HEATHER	KELLY GREEN
KIWI GREEN	MARINA BLUE	MILITARY GREEN
NATURAL	NAVY BLUE	ORANGE
REAL GREY	SAND	SCARLET RED
SLATE GREY (SOLID)	SOFT GREY	SUNFLOWER YELLOW
SWEET PINK	TEAL	WHITE

XS, S, M, L, XL, XXL

BRIGHT LIME	BRILLIANT ORANGE	BURGUNDY RED
DARK CHOCOLATE	DEEP BERRY	DENIM BLUE
HUNTERS GREEN	LIGHT BLUE	OCEAN BLUE
YELLOW		

Klassischer Bestseller | Ringgesponnene Baumwolle | Necktape | Seitennähte | Waschbar bis 40 °C | Körperbetonte Passform



Mehr Artikel sind online verfügbar.





L03565 | 03565 Men´s Pioneer T-Shirt

100% Baumwolle (Grey Melange: 85% Baumwolle / 15% Viskose) (Ash: 98% Baumwolle / 2% Viskose)

XS, S, M, L, XL, XXL, 3XL, 4XL

175 g/m² SOL´S

XS, S, M, L, XL, XXL, 3XL, 4XL

ASH (HEATHER)	BOTTLE GREEN	DEEP BLACK	FRENCH NAVY
GREY MELANGE	RED	ROYAL BLUE 241	WHITE

XS, S, M, L, XL, XXL, 3XL

APPLE GREEN	AQUA	BRIGHT RED	BURGUNDY
DENIM	FUCHSIA	GOLD	KELLY GREEN
KHAKI	MOUSE GREY (SOLID)	NATURAL	OFF WHITE
ORANGE	PALE PINK	ROPE	

Jersey 175 | 100 % Bio-Baumwolle mit natürlichem Enzym, halbgekämmt, 1x1-Ripp | Rundhals-T-Shirt | Kurzen Ärmel | Schlauchware | Nackenband | Ripp-Kragen aus Baumwolle | Kein Label





L03579 | 03579 Women´s Pioneer T-Shirt

100% Baumwolle (Grey Melange: 85% Baumwolle / 15% Viskose), (Ash: 98% Baumwolle / 2% Viskose)

S, M, L, XL, XXL, 3XL

175 g/m² SOL´S

S, M, L, XL, XXL, 3XL

ASH (HEATHER)	BOTTLE GREEN	DEEP BLACK	FRENCH NAVY
GREY MELANGE	RED	ROYAL BLUE 241	WHITE

S, M, L, XL, XXL

APPLE GREEN	AQUA	BRIGHT RED	BURGUNDY
DENIM	FUCHSIA	GOLD	KELLY GREEN
KHAKI	MOUSE GREY (SOLID)	NATURAL	OFF WHITE
ORANGE	PALE PINK	ROPE	

Jersey 175 | 100 % Bio-Baumwolle mit natürlichem Enzym, halbgekämmt, 1x1-Ripp | Rundhals-T-Shirt | Kurzen Ärmel | Schlauchware | Nackenband | Ripp-Kragen aus Baumwolle | Kein Label





P01 | M01 Men´s Essential T

100% Baumwolle

XS, S, M, L, XL, XXL, 3XL, 4XL

160 g/m² Mantis

XS, S, M, L, XL, XXL, 3XL, 4XL

BLACK	WHITE

XS, S, M, L, XL, XXL, 3XL

BURGUNDY	CHARCOAL GREY MELANGE	FOREST GREEN	HEATHER GREY MELANGE
KELLY GREEN	MUSTARD	NATURAL	NAVY
RED	ROYAL	SKY BLUE	SOFT OLIVE
SOFT PINK			

Zertifizierung als Bio-Baumwolle in Arbeit | Single Jersey | Moderne Passform | Ausschnitt aus schmalem Feinripp | Saum mit Zwillingsnadel | Gerader Saum | Pflegeetikett aus Bio-Baumwolle | Abreißbares Nackenetikett





P02 | M02 Women´s Essential T

100% Baumwolle

XS, S, M, L, XL, XXL

160 g/m² Mantis

BLACK	BURGUNDY	CHARCOAL GREY MELANGE	FOREST GREEN
HEATHER GREY MELANGE	KELLY GREEN	MUSTARD	NATURAL
NAVY	RED	ROYAL	SKY BLUE
SOFT OLIVE	SOFT PINK	WHITE	

Zertifizierung als Bio-Baumwolle in Arbeit | Single Jersey | Moderne Passform | Ausschnitt aus schmalem Feinripp | Saum mit Zwillingsnadel | Gerader Saum | Pflegeetikett aus Bio-Baumwolle | Abreißbares Nackenetikett

BASIC - MIDWEIGHT 151 G/M² BIS 179 G/M²





NEW COLOUR

337

F140 | 61-036-0 **Valueweight T**

100% Baumwolle (Heather Grey: 97% Baumwolle / 3% Polyester), (Vintage Heather Navy, Retro Heather Royal, Retro Heather Green, Vintage Heather Red, Dark Grey Heather: 50% Baumwolle / 50% Polyester)

S, M, L, XL, XXL, 3XL, 4XL, 5XL

165 g/m² (White: 160 g/m²) Fruit of the Loom

S, M, L, XL, XXL, 3XL, 4XL, 5XL

BLACK	HEATHER GREY	NAVY
WHITE		

S, M, L, XL, XXL, 3XL

AZURE BLUE	BOTTLE GREEN	BRICK RED
BURGUNDY	CHOCOLATE	CLASSIC OLIVE
DARK GREY HEATHER	DEEP NAVY	FUCHSIA
HEATHER BURGUNDY	HEATHER PURPLE	KELLY GREEN
KHAKI	LIGHT GRAPHITE (SOLID)	LIGHT PINK
LIME	NATURAL	ORANGE
PURPLE	RED	RETRO HEATHER GREEN
RETRO HEATHER ROYAL	ROYAL BLUE	SKY BLUE
SUNFLOWER	VINTAGE HEATHER NAVY	VINTAGE HEATHER RED
YELLOW		

Rundhalsausschnitt mit Baumwolle/Lycra® Ripp | Höhere Maschendichte für verbesserte Bedruckbarkeit | Gleichfarbiges Nackenband

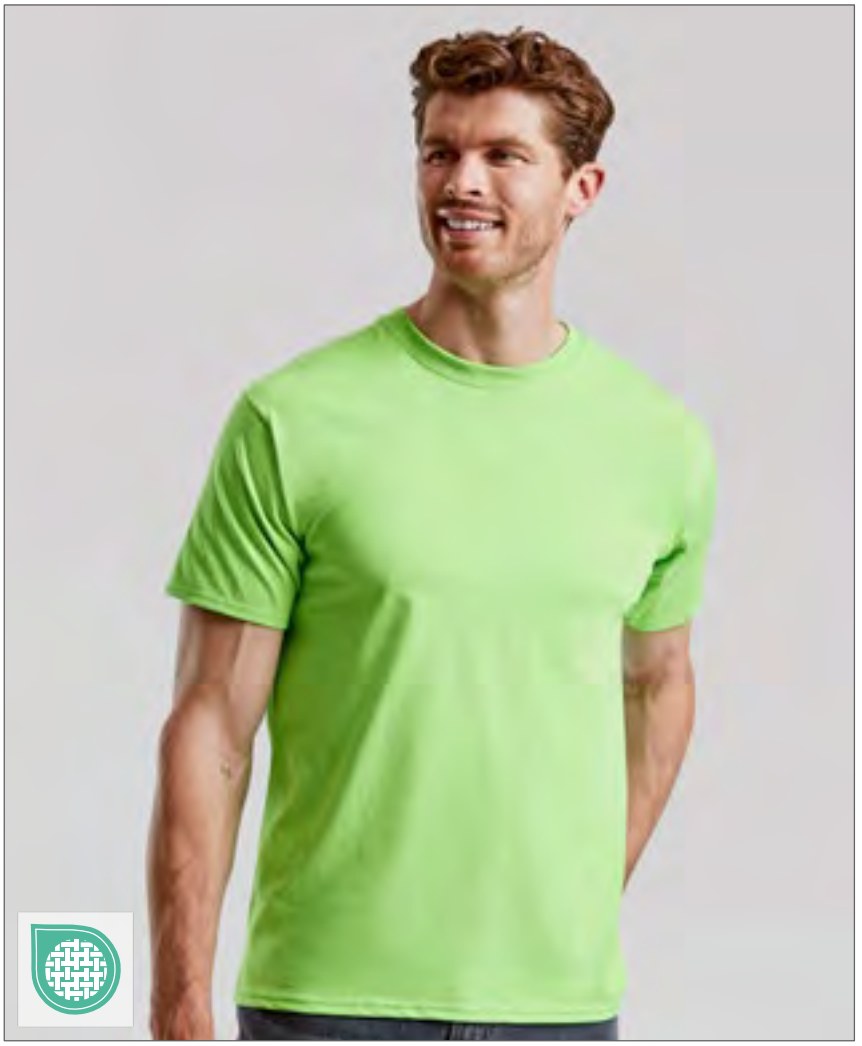





NEW COLOUR

F288N | 61-372-0 **Ladies´ Valueweight T**

100% Baumwolle (Heather Grey: 97% Baumwolle / 3% Polyester), (Vintage Heather Navy, Retro Heather Royal, Retro Heather Green, Vintage Heather Red, Dark Grey Heather: 50% Baumwolle / 50% Polyester)

XS, S, M, L, XL, XXL

165 g/m² (White: 160 g/m²) Fruit of the Loom

AZURE BLUE	BLACK	BOTTLE GREEN
BURGUNDY	DARK GREY HEATHER	DEEP NAVY
FUCHSIA	HEATHER BURGUNDY	HEATHER GREY
HEATHER PURPLE	KELLY GREEN	LIGHT GRAPHITE (SOLID)
LIGHT PINK	LIME	NAVY
ORANGE	PURPLE	RED
RETRO HEATHER GREEN	RETRO HEATHER ROYAL	ROYAL BLUE
SKY BLUE	SUNFLOWER	VINTAGE HEATHER NAVY
VINTAGE HEATHER RED	WHITE	YELLOW

Rundhalsausschnitt mit Baumwolle/Lycra® Ripp | Gleichfarbiges Nackenband | Geformte Seitennähte für eine feminine Passform | Höhere Maschendichte für verbesserte Bedruckbarkeit | ValueweightTs



NEW

GILDAN





>3XL

G65ENLB0 | 65ENLB0 **Softstyle Midweight Adult No Label Enzyme Wash T-Shirt**

100% Baumwolle

XS, S, M, L, XL, XXL, 3XL, 4XL, 5XL

185 g/m²

Gildan

NAVY | PITCH BLACK | RED | ROYAL | SAGE | SAND | SPORT GREY (HEATHER) | WHITE

Hergestellt aus weicher, ringgesponnener Baumwolle und Baumwollmischungen | Enzymwäsche | Klassische Weite, Rippkragen | Kleinformatige Lasche in der Mitte des Nackens | Nacken und Schultern mit Klebeband für Komfort und Haltbarkeit | Moderne klassische Passform, seitlich genähter Körper | Schwarz und Farben: Schwarze Größenlasche mit weißem Schriftzug (Hals) und schwarzem Joker-Label (Seitennaht); Weiß: Weiße Größenlasche mit schwarzem Schriftzug (Nacken) und weißen Joker-Etiketten (Seitennaht)





RY6698 | CA6698 **T-Shirt Breda**

100% Baumwolle (Heather Grey: 85% Baumwolle / 15% Viskose)
S, M, L, XL, XXL, 3XL
175 g/m² Roly Eco

ARMY GREEN 15	BLACK 02	CALM BLUE 171
DUSTY BLUE 267	GARNET RED 57	GREEK ORANGE 265
HEATHER GREY 58	LAVENDER 268	LILAC 121
MIST GREEN 264	NAVY BLUE 55	PALE RED 168
RED 60	ROYAL BLUE 05	SKY BLUE 10
WHITE 01	YELLOW 03	

Kurzärmeliges T-Shirt aus zertifizierter Bio-Baumwolle | Rundhalsausschnitt aus 1x1 Rippe | Verstärkte Nahtabdeckung am Kragen | Herausreißbares Label



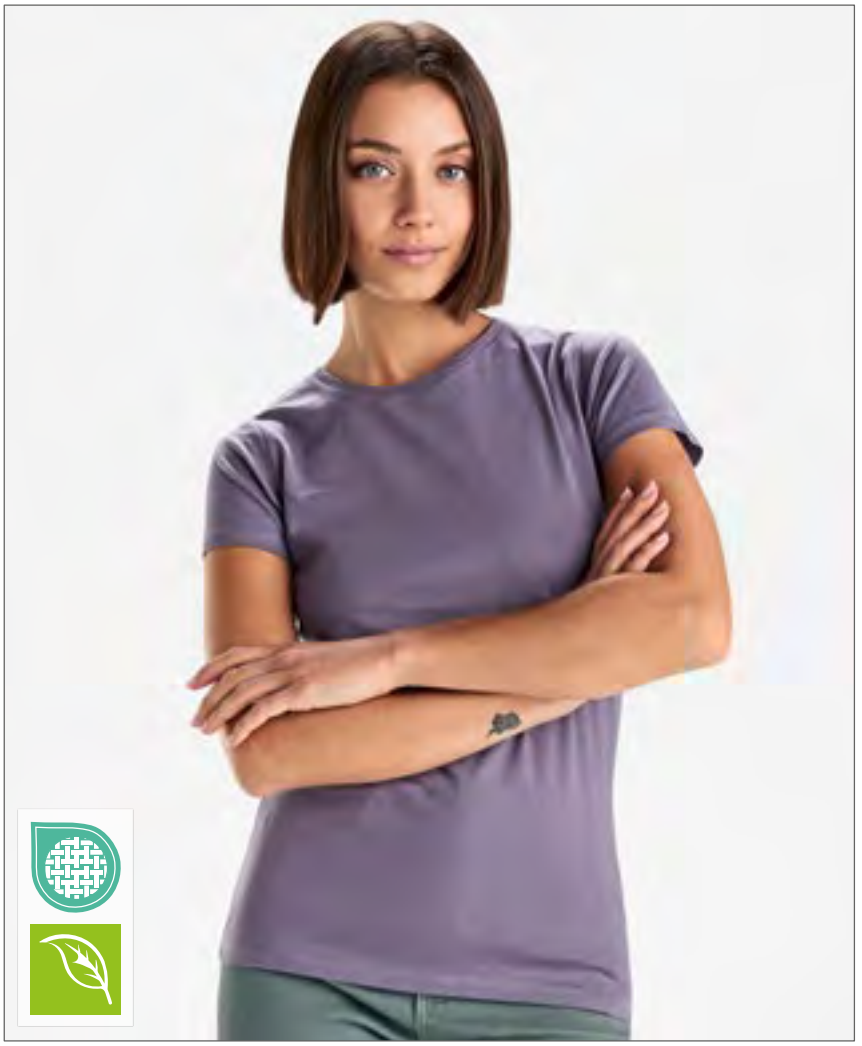

RY6699 | CA6699 **Women´s T-Shirt Breda**

100% Baumwolle (Heather Grey: 85% Baumwolle / 15% Viskose)
S, M, L, XL, XXL, 3XL
175 g/m² Roly Eco

ARMY GREEN 15	BLACK 02	CALM BLUE 171
DUSTY BLUE 267	GARNET RED 57	GREEK ORANGE 265
HEATHER GREY 58	LAVENDER 268	LILAC 121
MIST GREEN 264	NAVY BLUE 55	PALE RED 168
RED 60	ROYAL BLUE 05	SKY BLUE 10
WHITE 01	YELLOW 03	

Taillliertes Kurzarm-T-Shirt für Damen aus zertifizierter Bio-Baumwolle | Rundhalsausschnitt aus 1x1 Rippe | Verstärkte Nahtabdeckung am Kragen | Seitennähte | Herausreißbares Label





Label

>3XL

RY6554 | CA6554 **Beagle T-Shirt**

100% Baumwolle (Heather Grey: 85% Baumwolle / 15% Viskose)

S, M, L, XL, XXL, 3XL, 4XL, 5XL

155 g/m² Roly

S, M, L, XL, XXL, 3XL, 4XL, 5XL

BLACK 02	HEATHER GREY 58	NAVY BLUE 55
RED 60	ROYAL BLUE 05	WHITE 01

S, M, L, XL, XXL, 3XL

ANGORA NATURAL 229	BOTTLE GREEN 56	BRICK RED 277
CHOCOLATE 87	CORAL 120	DARK LEAD 46
DEEP BLUE 43	DENIM BLUE 86	DUSTY BLUE 267
GARNET RED 57	GRASS GREEN 83	IRIS PURPLE 711
KELLY GREEN 20	LIGHT PINK 48	MINT 98
MOONLIGHT BLUE 45	OASIS GREEN 114	OCHRE 276
ORANGE 31	PURPLE 71	ROSETTE 78
SILK PINK 481	SKY BLUE 10	STONE GREY 108
SWEET BLUE 101	SWEET YELLOW 73	TURQUOISE 12
VENTURE GREEN 152	VINTAGE WHITE 132	YELLOW 03

Single Jersey | Kurzarm-T-Shirt mit doppeltem Rundhalsausschnitt mit Elasthan | Aus Schlauchgewebe | Mit verstärkter Halsnahtabdeckung | Herausreißbares Label

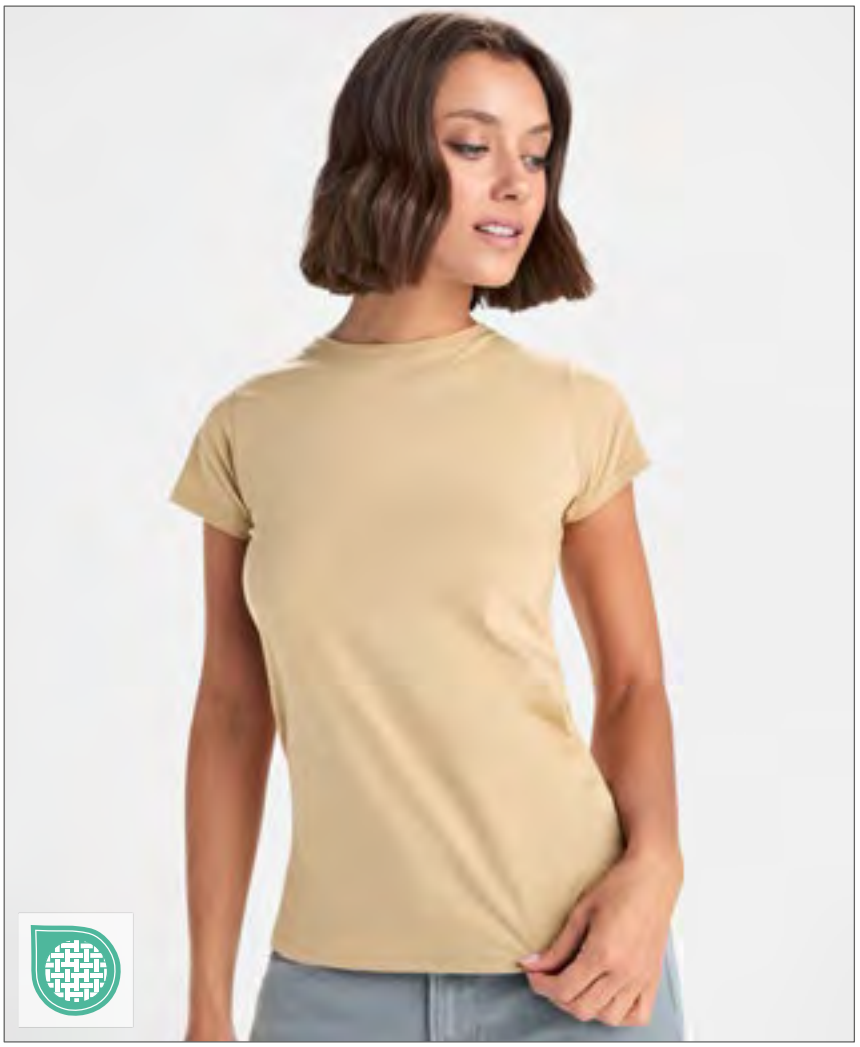

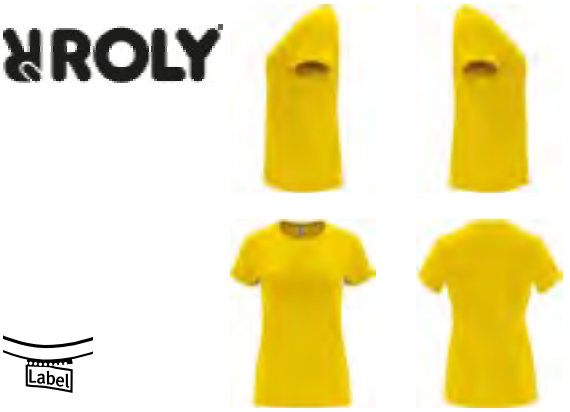

Label

RY6683 | CA6683 **Women´s Capri T-Shirt**

100% Baumwolle (Heather Grey: 85% Baumwolle / 15% Polyester)

S, M, L, XL, XXL, 3XL

170 g/m² Roly

ANGORA NATURAL 229	ARMY GREEN 15	BLACK 02
BLUE LAKE 430	BOTTLE GREEN 56	CHRYSANTHEMUM RED 262
CLAY ORANGE 266	CORAL 120	DARK LEAD 46
DENIM BLUE 86	DUSTY BLUE 267	GARNET RED 57
GREEK ORANGE 265	HEATHER GREY 58	IRIS PURPLE 711
KELLY GREEN 20	LAUREL GREEN 275	LAVENDER 268
LIGHT PINK 48	MIST GREEN 264	MOCA 08
NAVY BLUE 55	OASIS GREEN 114	OPAL 160
ORANGE 31	PURPLE 71	RED 60
RIVIERA BLUE 261	ROSETTE 78	ROYAL BLUE 05
SAND 07	SKY BLUE 10	STONE GREY 108
TURQUOISE 12	VENTURE GREEN 152	VINTAGE WHITE 132
WASHED BLUE 126	WHITE 01	YELLOW 03
ZEN BLUE 263		

Kurzarm | 1x1 Ripp Rundhalsausschnitt | Tailliert und eng anliegend geschnitten | Verstärkte und verdeckte Nähte am Kragen | Herausreißbares Label

BASIC - MIDWEIGHT 151 G/M² BIS 179 G/M²



JHK T-SHIRT





Label

>3XL

JHK170 | TSRA170 **Regular Hit T-Shirt**

100% Baumwolle (Ash Melange: 98% Baumwolle / 2% Viskose), (Grey Melange: 85% Baumwolle / 15% Viskose)

XS, S, M, L, XL, XXL, 3XL, 4XL, 5XL

170 g/m² JHK

XS, S, M, L, XL, XXL, 3XL, 4XL, 5XL

BLACK | BOTTLE GREEN | GREY MELANGE | NAVY | RED | ROYAL BLUE | WHITE

XS, S, M, L, XL, XXL, 3XL

ASH MELANGE | CARDINAL | GOLD | GRAPHITE | ORANGE

Kurzarm | Schlauchware | Doppelte Naht an Ärmeln und Saum | Schulter-zu-Schulter-Tape | 1x1-Ripp am Kragen

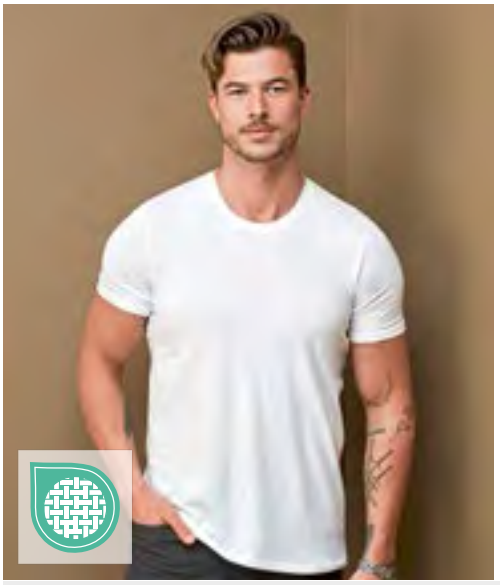

STEDMAN





NEW COLOUR

S9600 | ST9600 **Stretch-T**

95% Baumwolle / 5% Elasthan

S, M, L, XL, XXL, 3XL

165 - 170 g/m² Stedman®

S, M, L, XL, XXL, 3XL

BLACK OPAL | BLUE MIDNIGHT | BORDEAUX | BOTTLE GREEN | MARINA BLUE | NAVY BLUE | SCARLET RED | SLATE GREY (SOLID) | WHITE

S, M, L, XL, XXL

DARK CHOCOLATE | SALMON

95% gekämmte, ringgesponnene Baumwolle / 5% Elasthan | Single-Jersey, „Full-Feeder" | Verstärkte Schulternaht | Kontrastfarbenes Nackenband in Schiefergrau (Hemdfarbe Schiefergrau: Nackenband in Opalschwarz) | Schmaler Kragen | Schmaler Ärmelsaum | Kleines Größenetikett im Nacken | Pflegeetikett in der Seitennaht | Seitennähte | Waschbar bis 40 °C | Körperbetonte Passform



JERZEES





339

JZ470M | 0S470M0 **Premium Organic-T**

100% Baumwolle

S, M, L, XL, XXL, 3XL

165 g/m² JERZEES

BLACK | BLUSH PINK | DENIM | GOLD | GOLDEN PECAN | MILITARY GREEN | MINERAL BLUE | NATURAL | NAVY | PUTTY | ROCK | ROYAL | SAGE | TRUE RED | WHITE

Gekämmte, ringgesponnene Bio-Baumwolle | Klassische Passform | Weiches Handgefühl für phänomenalen Komfort | Glatte Oberfläche und hochdichter Jersey für außergewöhnliche Druckklarheit | Abreißbares Etikett am Nacken | Rundhalsausschnitt mit elastischem Nackenband | Schulter-zu-Schulter-Tape



Tee Jays





TJ5000 | 5000 **Men´s Luxury Tee**

100% Baumwolle

S, M, L, XL, XXL, 3XL

160 g/m² Tee Jays

BLACK | DARK GREY (SOLID) | NAVY | WHITE

Ringgesponnene, gekämmte Bio-Baumwolle | Taillierter Schnitt | Schulter-zu-Schulter-Nackenband | Doppelt einlaufvorbehandelt | Doppelt genäht | Langfaserbaumwolle | Enzym gewaschen | Silikonbehandlung



KUSTOM KIT









K504 | KK504 **Fashion Fit Superwash® 60° Tee**

65% Polyester / 35% Baumwolle

XS, S, M, L, XL, XXL, 3XL, 4XL

160 g/m² Kustom Kit

XS, S, M, L, XL, XXL, 3XL, 4XL

BLACK | NAVY | WHITE

XS, S, M, L, XL, XXL, 3XL

BLACK MELANGE | DARK GREY MARL | KHAKI | LIGHT GREY MARL

RED | ROYAL

Superwash 60-Gewebe | 1x1-Rippstrick mit Rundhalsausschnitt | Einfassband aus gleichem Material im Nacken und an den Schultern | Verstärkte Schulternähte | Doppelnadel-Saum und -Bündchen | Herausnehmbares Nackenetikett

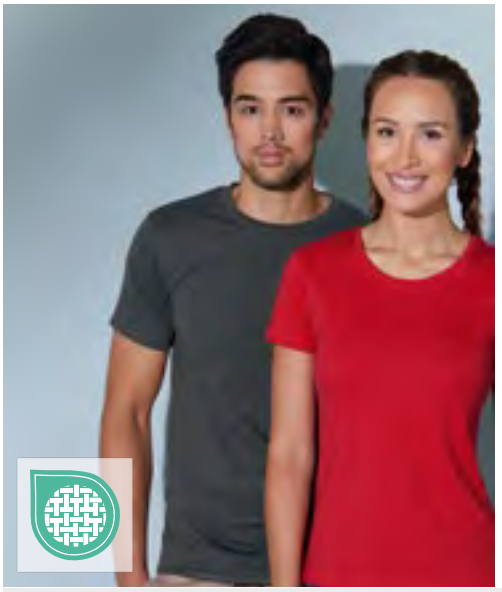

daiber







JN911 | JN911 **Men´s Slim Fit-T**

100% Baumwolle

S, M, L, XL, XXL

160 g/m² Daiber

BLACK | GRAPHITE (SOLID) | GREY HEATHER | NAVY

RED | ROYAL | WHITE

Figurbetontes Rundhals-T-Shirt | Einlaufvorbehandelter Single Jersey | Gekämmte, ringgesponnene Baumwolle | Körpernaher Schnitt mit Seitennähten | Halsbündchen aus 1:1 Feinripp | Necktape



B&C BE INSPIRED







BCTM048 | TM048 **Inspire Plus T /Men_°**

100% Baumwolle (Sport Grey: 90% Baumwolle / 10% Viskose)

S, M, L, XL, XXL, 3XL

175 g/m² B&C BE INSPIRED

BLACK | COBALT BLUE | DARK GREY (SOLID) | FIRE RED

NAVY BLUE | SPORT GREY (HEATHER) | URBAN KHAKI | WHITE

Einlaufvorbehandelte, ringgesponnene und gekämmte zertifizierte Bio-Baumwolle oder Baumwolle im Übergang zu Bio | „B&C No Label"-Lösung für einfaches Rebranding | Bequeme Länge | Seitennähte | Bequemer Medium Fit | Dünner Ripp-Kragen | Kragen- und Schulternähte sind mit einem weichen Kantenband verstärkt | Abreißetikett (aus Recyclingpapier) | B&C bezieht ausschließlich nachhaltige Fasern für seine Baumwollprodukte



B&C BE INSPIRED







BCTW049 | TW049 **Inspire Plus T /Women_°**

100% Baumwolle (Sport Grey: 90% Baumwolle / 10% Viskose)

XS, S, M, L, XL, XXL

175 g/m² B&C BE INSPIRED

BLACK | COBALT BLUE | DARK GREY (SOLID) | FIRE RED

NAVY BLUE | SPORT GREY (HEATHER) | URBAN KHAKI | WHITE

Einlaufvorbehandelte, ringgesponnene und gekämmte zertifizierte Bio-Baumwolle oder Baumwolle im Übergang zu Bio | „B&C No Label"-Lösung für einfaches Rebranding | Bequeme Länge | Seitennähte | Medium Fit | Dünner Ripp-Kragen | Die Kragenrückseite ist mit einem weichen Kantenband verstärkt | Abreißetikett (aus Recyclingpapier) | B&C bezieht ausschließlich nachhaltige Fasern für seine Baumwollprodukte

BASIC - HEAVYWEIGHT AB 180 G/M²

promodoro











E3000 | 3000/3099 **Men´s Premium-T**

100% Baumwolle (Sports Grey: 85% Baumwolle / 15% Viskose)
XS, S, M, L, XL, XXL, 3XL, 4XL, 5XL, 6XL, 7XL, 8XL
180 g/m² Promodoro

XS, S, M, L, XL, XXL, 3XL, 4XL, 5XL, 6XL, 7XL, 8XL

BLACK

XS, S, M, L, XL, XXL, 3XL, 4XL, 5XL

ALASKAN BLUE	ASH (HEATHER)	BABY BLUE
BROWN	BURGUNDY	CHARCOAL (SOLID)
CHERRY BERRY	DEEP PINK	FIRE RED
FOREST	GOLD	GRAPHITE (SOLID)
JADE	KELLY GREEN	KHAKI
NAVY	NEW LIGHT GREY (SOLID)	ORANGE
ROYAL	SPORTS GREY (HEATHER)	STEEL GRAY
STEEL GREY (SOLID)	TURQUOISE	WHITE
WILD LIME		

Doppelnaht-Verarbeitung an Kragen und Säumen | Necktape | Kragen mit Elasthan | Single Jersey | Ringgesponnene, gekämmte Baumwolle | Schlauchwaren-Ausführung



promodoro













E3005 | 3005 **Women´s Premium-T**

100% Baumwolle (Sports Grey: 85% Baumwolle / 15% Viskose)
XS, S, M, L, XL, XXL, 3XL
180 g/m² Promodoro

ALASKAN BLUE	ASH (HEATHER)	BABY BLUE
BLACK	BROWN	BURGUNDY
CHARCOAL (SOLID)	CHERRY BERRY	DEEP PINK
FIRE RED	FOREST	GOLD
GRAPHITE (SOLID)	JADE	KELLY GREEN
KHAKI	NAVY	NEW LIGHT GREY (SOLID)
ORANGE	ROYAL	SPORTS GREY (HEATHER)
STEEL GREY (SOLID)	TURQUOISE	WHITE
WILD LIME		

Leicht taillliert | Single Jersey | Seitennähte | Gekämmte Baumwolle











NEW
COLOUR



TJ8000 | 8000 **Men´s Sof Tee**

100% Baumwolle (Heather Grey: 85% Baumwolle / 15% Viskose)

S, M, L, XL, XXL, 3XL, 4XL, 5XL

185 g/m²

Tee Jays

S, M, L, XL, XXL, 3XL, 4XL, 5XL

BLACK | DARK GREY (SOLID) | NAVY | RED | ROYAL | WHITE

S, M, L, XL, XXL, 3XL

CEMENT | DARK GREEN | FOREST GREEN | HEATHER GREY | KIT | MISTY BLUE | OCEAN BLUE | OLIVE | POWDER GREY | SAGE

Ringgesponnene, gekämmte Baumwolle | Zweilagiger Kragen mit Elasthan | Schulter-zu-Schulter-Nackenband | Doppelt genäht | Enzym gewaschen | Silikonbehandlung | Langfaserbaumwolle | Doppelt einlaufvorbehandelt | Waschbar bis 60 °C

BASIC - HEAVYWEIGHT AB 180 G/M²






>3XL

Z180 | R-180M-0 **Authentic Classic T**

100% Baumwolle (Light Oxford: 93% Baumwolle / 7% Viskose)
XS, S, M, L, XL, XXL, 3XL, 4XL
180 g/m² (White: 175 g/m²) Russell

XS, S, M, L, XL, XXL, 3XL, 4XL

BLACK	BOTTLE GREEN	BRIGHT ROYAL
CLASSIC RED	CONVOY GREY (SOLID)	FRENCH NAVY
INDIGO	MINERAL BLUE	MOCHA
NATURAL	OLIVE	WHITE

XS, S, M, L, XL, XXL

AZURE BLUE	BRIGHT RED	BURGUNDY
LIGHT OXFORD (HEATHER)	POWDER ROSE	PURPLE
SKY	TAN	YELLOW

Ringgesponnene Baumwolle | Schlauchwarenausführung für hohe Formbeständigkeit (Farbe Light Oxford mit Seitennähten) | Schulter-zu-Schulter-Nackenband | Decknahteinfassung am Kragen | Doppelnähte an Arm- und Bundabschluss | Modischer 1x1 Ripp-Kragen





>3XL

JN002 | JN002 **Round-T Heavy**

100% Baumwolle
S, M, L, XL, XXL, 3XL, 4XL, 5XL
180 g/m² Daiber

S, M, L, XL, XXL, 3XL, 4XL, 5XL

ACID YELLOW	AQUA	ASH (HEATHER)
AUBERGINE	BLACK	BROWN
DARK GREEN	DARK GREY (SOLID)	DARK ORANGE
DARK ROYAL	FERN GREEN	GOLD YELLOW
GRAPHITE (SOLID)	GREY HEATHER	IRISH GREEN
KHAKI	LIGHT BLUE	LIGHT GREY
LIGHT YELLOW	LILAC	LIME GREEN
MINT	NAVY	OLIVE
ORANGE	PACIFIC	PETROL
PURPLE	RED	ROSE
ROYAL	SKY BLUE	STONE
TOMATO	TURQUOISE	WHITE
WINE	YELLOW	

S, M, L, XL, XXL, 3XL, 4XL

PINK

Komfort-T-Shirt aus strapazierfähigem Single Jersey | Gekämmte, ringgesponnene Baumwolle | Rundhalsausschnitt mit Elasthan | Necktape | Keine Seitennähte | Doppelnähte an Schultern, Hals- und Armausschnitt



Mehr Artikel sind online verfügbar.

NEW



G2000PFD | 2000PFD Ultra Cotton Adult Prepared for Dye T-Shirt

100% Baumwolle
S, M, L, XL, XXL, 3XL
205 g/m² Gildan

PFD

Hergestellt aus 100% U.S. Baumwolle. | Keine optischen Aufheller - ermöglicht eine gleichmäßigere Farbstoffanhaftung | Nacken und Schultern abgeklebt | Erhöhte Körper- und Ärmellängen, um Schrumpfung auszugleichen | Klassische Passform, nahtloser Körper | Umstellung auf ein hochleistungsfähiges weißes Recycling-Abreißetikett







G5000L | 5000L Heavy Cotton™ Women´s T-Shirt

100% Baumwolle (Sport Grey: 90% Baumwolle / 10% Polyester), (Dark Heather, Heather Sapphire, Graphite Heather: 50% Baumwolle / 50% Polyester)
S, M, L, XL, XXL, 3XL
180 g/m² (White: 170 g/m²) Gildan

AZALEA	BLACK	DAISY	DARK HEATHER
LIGHT PINK	MINT GREEN	NAVY	OFF WHITE
RED	ROYAL	SPORT GREY (HEATHER)	WHITE

Mittelschwerer Stoff | Hergestellt aus feineren Garnen und neuer MVS Air Spinning-Technologie | Weniger Pilling | Verbesserte Strapazierfähigkeit | Glatte Druckoberfläche | Ohne Steppnähte, klassische Passform, Ripp-Kragen | Nacken- und Schulterband für hohen Tragekomfort und Strapazierfähigkeit | Flügelärmel | Leicht tailliert, Seitennähte | Übergang zu einem recycelten leistungsstarken schwarzen Abreißetikett





G5000 | 5000 Heavy Cotton™ Adult T-Shirt

100% Baumwolle (Ash Grey: 99% Baumwolle / 1% Polyester), (Antique Cherry Red, Antique Irish Green, Antique Jade Dome, Antique Orange, Antique Sapphire, Sport Grey: 90% Baumwolle / 10% Polyester), (Blackberry, Dark Heather, Lilac, Midnight, Russet, Sunset, Tweed, Heather Sapphire, Graphite Heather: 50% Baumwolle / 50% Polyester)
S, M, L, XL, XXL, 3XL, 4XL, 5XL
180 g/m² (White: 170 g/m²) Gildan

S, M, L, XL, XXL, 3XL, 4XL, 5XL

BLACK	CHARCOAL (SOLID)	DAISY	DARK CHOCOLATE
DARK HEATHER	FOREST GREEN	GOLD	IRISH GREEN
LIGHT PINK	MAROON	MILITARY GREEN	NAVY
ORANGE	PURPLE	RED	ROYAL
SAFETY GREEN	SAND	SPORT GREY (HEATHER)	WHITE

S, M, L, XL, XXL, 3XL

ANTIQUE CHERRY RED (HEATHER)	ANTIQUE IRISH GREEN (HEATHER)	ANTIQUE JADE DOME (HEATHER)	ANTIQUE ORANGE (HEATHER)
ANTIQUE SAPPHIRE (HEATHER)	ASH GREY (HEATHER)	AZALEA	BLACKBERRY (HEATHER)
CARDINAL RED	CAROLINA BLUE	COBALT	CORNSILK
FAN DARK GREEN	FAN DARK PURPLE	FAN DEEP ROYAL	FAN MARINE GREEN
GRAPHITE HEATHER	HEATHER SAPPHIRE	HELICONIA	INDIGO BLUE
KIWI	LIGHT BLUE	LILAC (HEATHER)	LIME
MIDNIGHT (HEATHER)	MINT GREEN	NATURAL	OLD GOLD
SKY	SUNSET (HEATHER)	TANGERINE	TWEED (HEATHER)
VIOLET	YELLOW HAZE		

S, M, L, XL, XXL, 3XL, 4XL

OFF WHITE	SAPPHIRE

Mittelschwerer Stoff | Hergestellt aus feineren Garnen und neuer MVS Air Spinning-Technologie | Weniger Pilling | Verbesserte Strapazierfähigkeit | Glatte Druckoberfläche | Ohne Steppnähte, klassische Passform, Ripp-Kragen | Nacken- und Schulterband für hohen Tragekomfort und Strapazierfähigkeit | Klassischer Schnitt, ohne Seitennähte | Übergang zu einem recycelten leistungsstarken schwarzen Abreißetikett

JHK T-SHIRT





JHK190 | TSRA190 **Regular Premium T-Shirt**

100% Baumwolle (Ash Melange: 98% Baumwolle / 2% Viskose), (Grey Melange: 85% Baumwolle / 15% Viskose)

XS, S, M, L, XL, XXL, 3XL, 4XL, 5XL

180-185 g/m² JHK

XS, S, M, L, XL, XXL, 3XL, 4XL, 5XL

BLACK	GREY MELANGE	NAVY	RED
ROYAL BLUE	WHITE		

XS, S, M, L, XL, XXL

ASH MELANGE	AZURE	BURGUNDY	CHOCOLATE
FOREST GREEN	GRAPHITE	KELLY GREEN	KHAKI
LAVENDER	ORANGE	PALE GREEN	PISTACHIO
PURPLE	RASPBERRY	SAND	SKY
TURQUOISE			

XS, S, M, L, XL, XXL, 3XL

GOLD

Kurzarm | Schlauchware | 1x1-Ripp am Kragen | Doppelte Nähte an den Bündchen und am Saum | Schulter-zu-Schulter-Tape | Einlaufvorbehandelte Baumwolle

GILDAN





G2000 | 2000 **Ultra Cotton™ Adult T-Shirt**

100% Baumwolle (Ash Grey: 99% Baumwolle / 1% Polyester), (Sport Grey: 90% Baumwolle / 10% Polyester), (Dark Heather, Heather Cardinale, Heather Navy, Safety Green, Safety Orange: 50% Baumwolle / 50% Polyester)

S, M, L, XL, XXL, 3XL, 4XL, 5XL

203 g/m² (White: 193 g/m²) Gildan

S, M, L, XL, XXL, 3XL, 4XL, 5XL

ASH GREY (HEATHER)	BLACK	CHARCOAL (SOLID)	DARK HEATHER
NAVY	ORANGE	PURPLE	RED
ROYAL	SAFETY GREEN	SAFETY ORANGE	SPORT GREY (HEATHER)
WHITE			

S, M, L, XL, XXL, 3XL

AZALEA	BLUE DUSK	CARDINAL RED	CAROLINA BLUE
CHERRY RED	CORNSILK	DAISY	DARK CHOCOLATE
FOREST GREEN	GOLD	HEATHER CARDINAL	HEATHER NAVY
HELICONIA	ICE GREY (SOLID)	INDIGO BLUE	IRIS
IRISH GREEN	JADE DOME	KELLY GREEN	LIGHT BLUE
LIGHT PINK	LIME	MAROON	METRO BLUE
MILITARY GREEN	NATURAL	OLIVE	ORCHID
PISTACHIO	PRAIRIE DUST	SAND	SAPPHIRE
SKY	STONE BLUE	TAN	TANGERINE
TEXAS ORANGE	VEGAS GOLD		

Unisex | Ultra Cotton bietet Struktur und Strapazierfähigkeit | Sehr weich | Schwerer Stoff | Nacken- und Schulterband für hohen Tragekomfort und Strapazierfähigkeit | Ohne Steppnähte, klassische Passform, Ripp-Kragen | Klassischer Schnitt, ohne Seitennähte | Übergang zu einem recycelten leistungsstarken schwarzen Abreißetikett

GILDAN









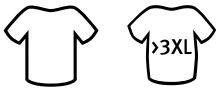

G65000 | 65000 **Softstyle® Midweight Adult T-Shirt**

100% Baumwolle

S, M, L, XL, XXL, 3XL, 4XL, 5XL

183 g/m² (White: 180 g/m²) Gildan

S, M, L, XL, XXL, 3XL, 4XL, 5XL

IRISH GREEN | NAVY | PITCH BLACK | RED | ROYAL | SPORT GREY (HEATHER) | WHITE

S, M, L, XL, XXL, 3XL

BROWN SAVANA | CHARCOAL (SOLID) | DAISY | GRAPHITE HEATHER | HELICONIA | LIGHT BLUE | MAROON | MUSTARD | ORANGE

PARAGON | SAGE | SAND | SAPPHIRE | STONE BLUE | VIOLET

Hergestellt aus unserem weichen, ringgesponnenen Baumwollmischgewebe | Mittelschwerer Softstyle mit hoher Maschendichte für eine glatte Druckoberfläche, ideal für DTG-Druck | Ohne Steppnähte, klassische Passform, Ripp-Kragen | Nacken- und Schulterband für hohen Tragekomfort und Strapazierfähigkeit | Moderner, klassischer Schnitt, ohne Seitennähte | Leistungsstarkes schwarzes Abreißetikett

BASIC - HEAVYWEIGHT AB 180 G/M²





TJ1450 | 1450 **Pima Cotton Tee**

100% Baumwolle
S, M, L, XL, XXL, 3XL
200 g/m² Tee Jays

BLACK | CEMENT | NAVY | SAGE | WHITE

Doppelt vorgeschrumpft | Doppelte Stiche | Enzym gewaschen | Maßgeschneiderte Passform | Langfaserige Baumwolle | Schulter-zu-Schulter-Nackenband





TJ1451 | 1451 **Women´s Pima Cotton Tee**

100% Baumwolle
S, M, L, XL, XXL, 3XL
200 g/m² Tee Jays

BLACK | CEMENT | NAVY | SAGE | WHITE

Doppelt vorgeschrumpft | Doppelte Stiche | Enzym gewaschen | Maßgeschneiderte Passform | Langfaserige Baumwolle | Schulter-zu-Schulter-Nackenband





TJ520 | 520 **Men´s Interlock Tee**

100% Baumwolle
S, M, L, XL, XXL, 3XL, 4XL, 5XL
220 g/m² Tee Jays

S, M, L, XL, XXL, 3XL, 4XL, 5XL

BLACK | DARK GREY (SOLID) | NAVY | WHITE

S, M, L, XL, XXL, 3XL

CEMENT | CLAY | DARK OLIVE | DEEP GREEN
DEEP RED | FLINT STONE | FOREST GREEN | ICE BLUE
INDIGO | KIT | LEAF GREEN | OCEAN BLUE
POWDER GREY | RED | STONE | WINE
WOOD

Ringgesponnene, gekämmte Bio-Baumwolle | Doppelt genäht | Enzym gewaschen | Silikonbehandlung | Doppelt einlaufvorbehandelt | Langfaserbaumwolle | Waschbar bis 60 °C





TJ8005 | 8005 **Fashion Sof Tee**

100% Baumwolle
S, M, L, XL, XXL, 3XL
185 g/m² Tee Jays

BLACK | DARK GREY (SOLID) | NAVY | WHITE

Ringgesponnene, gekämmte Baumwolle | Zweilagiger Kragen mit Elasthan | Schulter-zu-Schulter-Nackenband | Doppelt einlaufvorbehandelt | Enzym gewaschen | Silikonbehandlung | Langfaserbaumwolle | Doppelt genäht | Waschbar bis 60 °C

Mehr Artikel sind online verfügbar.







NEW COLOUR

BY004 | BY004 **T-Shirt Round Neck**

100% Baumwolle (Grey: 90% Baumwolle / 10% Viskose), (Charcoal: 60% Baumwolle / 40% Polyester)

XS, S, M, L, XL, XXL, 3XL, 4XL, 5XL

180 g/m² Build Your Brand

XS, S, M, L, XL, XXL, 3XL, 4XL, 5XL

BALTIC BLUE	BARK	BERYL BLUE
BLACK	BOTTLE GREEN	BURGUNDY
CHARCOAL (HEATHER)	CITY RED	COBALT BLUE
DARK SHADOW	DUSTY BLUE	FOREST GREEN
FROZEN YELLOW	GRASS GREEN	HEATHER GREY
HEAVEN BLUE	HIBISKUS PINK	HORIZON BLUE
INTENSE BLUE	LIGHT ASPHALT	LIGHT NAVY
LILAC	MAGNET	NAVY
NEO MINT	OCEAN BLUE	OLIVE
PARADISE ORANGE	PINK MARSHMALLOW	RETRO GREEN
SAND	SOFT APRICOT	SOFT SALVIA
TAXI YELLOW	U. BEIGE	ULTRAVIOLETT
VINTAGE BLUE	WHITE	

XS, L, XXL

NATURAL OLIVE

S, M, L, XL, XXL, 3XL, 4XL, 5XL

POWDER BLUE	SOFT PINK

S

READY FOR DYE

Single Jersey | Neutrales Größenlabel ohne Branding, für Nackendruck geeignet | Set-In-Ärmel | Necktape | Ripp-Bündchen am Halsausschnitt | Doppelnähte am Saum | Lang und schmal geschnitten





RY6681 | CA6681 **Stafford T-Shirt**

100% Baumwolle

S, M, L, XL, XXL, 3XL, 4XL, 5XL

190 g/m² Roly

S, M, L, XL, XXL, 3XL, 4XL, 5XL

BLACK 02	HEATHER GREY 58	NAVY BLUE 55
RED 60	ROYAL BLUE 05	WHITE 01

S, M, L, XL, XXL, 3XL

ANGORA NATURAL 229	ARMY GREEN 15	BLUE LAKE 430
BOTTLE GREEN 56	CHRYSANTHEMUM RED 262	CLAY ORANGE 266
CORAL 120	DARK LEAD 46	DENIM BLUE 86
DUSTY BLUE 267	GARNET RED 57	GRASS GREEN 83
GREEK ORANGE 265	IRIS PURPLE 711	KELLY GREEN 20
LAUREL GREEN 275	LAVENDER 268	LIGHT PINK 48
MIST GREEN 264	MOCA 08	OASIS GREEN 114
OPAL 160	ORANGE 31	PURPLE 71
RIVIERA BLUE 261	ROSETTE 78	SAND 07
SKY BLUE 10	STONE GREY 108	TURQUOISE 12
VENTURE GREEN 152	VINTAGE WHITE 132	WASHED BLUE 126
YELLOW 03	ZEN BLUE 263	

Kurzarm | Doppellagiger Rundhalskragen | Schulter-zu-Schulter-Nackenband | Schlauchware | Herausreißbares Label | Enzymgewaschen



BE INSPIRED

>3XL

337

BCTU03T |TU03T T-Shirt #E190

100% Baumwolle (Sport Grey: 85% Baumwolle / 15% Viskose), (Ash: 99% Baumwolle / 1% Viskose)

XS, S, M, L, XL, XXL, 3XL, 4XL, 5XL

185 g/m² B&C BE INSPIRED

XS, S, M, L, XL, XXL, 3XL, 4XL, 5XL

BLACK	NAVY	RED
ROYAL BLUE	SPORT GREY (HEATHER)	WHITE

XS, S, M, L, XL, XXL, 3XL

APRICOT	ASH (HEATHER)	ATOLL
BOTTLE GREEN	BROWN	BURGUNDY
CHOCOLATE	COBALT BLUE	DARK GREY (SOLID)
DIVA BLUE	FIRE RED	GOLD
KELLY GREEN	MILLENNIAL LILAC	MILLENNIAL MINT
NATURAL	NAVY BLUE	ORANGE
ORCHID GREEN	ORCHID PINK	PACIFIC GREY
PIXEL LIME	RADIANT PURPLE	SAND
SKY BLUE	SOLAR YELLOW	SORBET
STONE BLUE	SUNSET ORANGE	SWIMMING POOL
URBAN KHAKI	URBAN ORANGE	URBAN PURPLE
USED BLACK		

Einlaufvorbehandelte, ringgesponnene Baumwolle | Schlauchwaren-Ausführung | Dünner Ripp-Kragen | Nackenband | Satin-Label | Durch den Kauf dieses Produkts von B&C unterstützen Sie die verantwortungsvolle Baumwollproduktion der Better Cotton Initiative*. B&C bezieht ausschließlich nachhaltige Fasern für seine Baumwollprodukte. * Dieses Produkt wird nach dem Prinzip der Massenbilanz bezogen und enthält daher möglicherweise keine Better-Cotton-Baumwolle





BE INSPIRED

337

BCTW04T |TW04T Women´s T-Shirt #E190

100% Baumwolle (Sport Grey: 85% Baumwolle / 15% Viskose), (Ash: 99% Baumwolle / 1% Viskose)

XS, S, M, L, XL, XXL, 3XL

185 g/m² B&C BE INSPIRED

XS, S, M, L, XL, XXL, 3XL

BLACK	NAVY	RED
ROYAL BLUE	SPORT GREY (HEATHER)	WHITE

XS, S, M, L, XL, XXL

APRICOT	ASH (HEATHER)	ATOLL
BOTTLE GREEN	BROWN	BURGUNDY
CHOCOLATE	COBALT BLUE	DARK GREY (SOLID)
DIVA BLUE	FIRE RED	GOLD
KELLY GREEN	MILLENNIAL LILAC	MILLENNIAL MINT
NATURAL	NAVY BLUE	ORANGE
ORCHID GREEN	ORCHID PINK	PACIFIC GREY
PIXEL LIME	RADIANT PURPLE	SAND
SKY BLUE	SOLAR YELLOW	SORBET
STONE BLUE	SUNSET ORANGE	SWIMMING POOL
URBAN KHAKI	URBAN ORANGE	URBAN PURPLE
USED BLACK		

Einlaufvorbehandelte, ringgesponnene Baumwolle | Seitennähte | Schmal gerippter Kragen | Satin-Label | Durch den Kauf dieses Produkts von B&C unterstützen Sie die verantwortungsvolle Baumwollproduktion der Better Cotton Initiative*. B&C bezieht ausschließlich nachhaltige Fasern für seine Baumwollprodukte. * Dieses Produkt wird nach dem Prinzip der Massenbilanz bezogen und enthält daher möglicherweise keine Better-Cotton-Baumwolle







NEW COLOUR

NE60001 | O60001 **Men´s Classic T-Shirt**

100% Baumwolle
S, M, L, XL, XXL, 3XL
185 g/m² Neutral

BLACK	BORDEAUX	BOTTLE GREEN	BROWN
CHARCOAL	DARK HEATHER	DUSTY INDIGO	DUSTY MINT
DUSTY PURPLE	DUSTY YELLOW	GREEN	LIGHT BLUE
LIGHT PINK	LIME	MILITARY	NATURE
NAVY	OKAY ORANGE	ORANGE	PINK
PURPLE	RED	ROYAL	SAND
SAPPHIRE	SPORT GREY	TEAL	WHITE
YELLOW			

Fairtrade-zertifizierte Baumwolle | Zertifizierte, gekämmte Bio-Baumwolle | Single Jersey Strick | Klassische Passform | Kurzen Ärmel | Rundhalsausschnitts | Nackenband innen

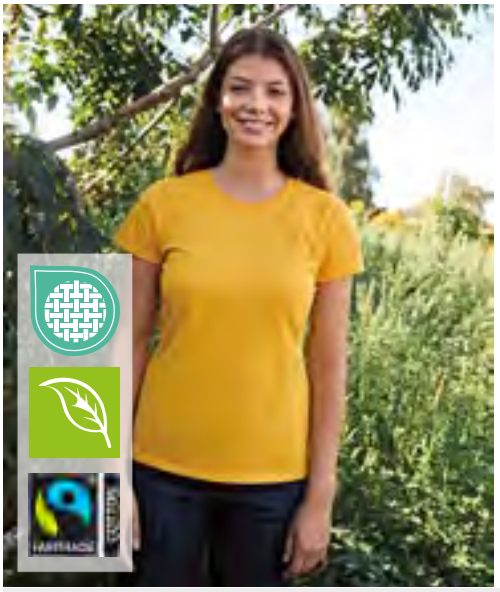



NEW COLOUR

NE80001 | O80001 **Ladies´ Classic T-Shirt**

100% Baumwolle
XS, S, M, L, XL, XXL
180 g/m² Neutral

BLACK	BORDEAUX	BOTTLE GREEN	BROWN
CHARCOAL	DARK HEATHER	DUSTY INDIGO	DUSTY MINT
DUSTY PURPLE	DUSTY YELLOW	GREEN	LIGHT BLUE
LIGHT PINK	LIME	MILITARY	NATURE
NAVY	OKAY ORANGE	ORANGE	PINK
PURPLE	RED	ROYAL	SAND
SAPPHIRE	SPORT GREY	TEAL	WHITE
YELLOW			

Fairtrade-zertifizierte Baumwolle | Zertifizierte, gekämmte Bio-Baumwolle | Single Jersey Strick | Klassische Passform | Kurzen Ärmel | Rundhalsausschnitts | Nackenband innen





RTP03257 | 03257 **Women´s Tempo T-Shirt 185 gsm (Pack of 10)**

100% Baumwolle
XS, S, M, L, XL, XXL
185 g/m² RTP Apparel

DEEP BLACK	WHITE

Ringgesponnene Baumwolle | Vorbehandeltes T-Shirt für Digitaldruck | Crewneck | Seitennähte | Enzymbehandlung für ein weiches Gefühl | Ripp-Kragen | Nackenband | Bio-Baumwolle | Kein Etikett am Ausschnitt | Tearaway®-Etikett an den Seitennähten/Schultern | Nur in Packungen erhältlich | Keine Rückgabe möglich | Der Druckbereich befindet sich 5 cm von der Unterseite des Kragens entfernt, in der Mitte der Vorderseite des Shirts | Druckbereich (Höhe x Breite) Größe: XS (41 x 26 cm), S (42 x 28 cm), M (44 x 29 cm), L (46 x 30 cm), XL (47 x 32 cm), XXL (48 x 33 cm) | Hinweise zur Lagerung und Handhabung: Stabile Temperatur unter 30 °C, Luftfeuchtigkeit ca. 65 %, staubfreie Umgebung, sorgfältige Handhabung (nicht reiben/dehnen) | Bedrucken mit allen herkömmlichen digitalen Textildirektdruckmaschinen möglich, nicht geeignet für Maschinen mit integrierter Vorbehandlung | Zusätzliche Druckinformationen: Je trockener die Baumwolle, desto besser die Farbbrillanz. Wenn die Shirts in einem Raum mit hoher Luftfeuchtigkeit gelagert werden, ist es ratsam, das Shirt vor dem Drucken 3 – 5 Sekunden vorzupressen. Das Shirt kann vorgepresst werden und Sie können sofort oder innerhalb der nächsten 30 Minuten mit dem Bedrucken beginnen.





RTP03270 | 03270 **Men´s Tempo T-Shirt 185 gsm (Pack of 10)**

100% Baumwolle
S, M, L, XL, XXL, 3XL
185 g/m² RTP Apparel

DEEP BLACK	WHITE

Ringgesponnene Baumwolle | Vorbehandeltes T-Shirt für Digitaldruck | Crewneck | Schlauchware | Enzymbehandlung für ein weiches Gefühl | Ripp-Kragen | Nackenband | Bio-Baumwolle | Kein Etikett am Ausschnitt | Tearaway®-Etikett an den Seitennähten/Schultern | Nur in Packungen erhältlich | Keine Rückgabe möglich | Der Druckbereich befindet sich 5 cm von der Unterseite des Kragens entfernt, in der Mitte der Vorderseite des Shirts | Druckbereich (Höhe x Breite) Größe: S (49 x 34 cm), M (51 x 36 cm), L (52 x 38 cm), XL (52 x 40 cm), XXL (55 x 42 cm), 3XL (58 x 44 cm) | Hinweise zur Lagerung und Handhabung: Stabile Temperatur unter 30 °C, Luftfeuchtigkeit ca. 65 %, staubfreie Umgebung, sorgfältige Handhabung (nicht reiben/dehnen) | Bedrucken mit allen herkömmlichen digitalen Textildirektdruckmaschinen möglich, nicht geeignet für Maschinen mit integrierter Vorbehandlung | Zusätzliche Druckinformationen: Je trockener die Baumwolle, desto besser die Farbbrillanz. Wenn die Shirts in einem Raum mit hoher Luftfeuchtigkeit gelagert werden, ist es ratsam, das Shirt vor dem Drucken 3 – 5 Sekunden vorzupressen. Das Shirt kann vorgepresst werden und Sie können sofort oder innerhalb der nächsten 30 Minuten mit dem Bedrucken beginnen.

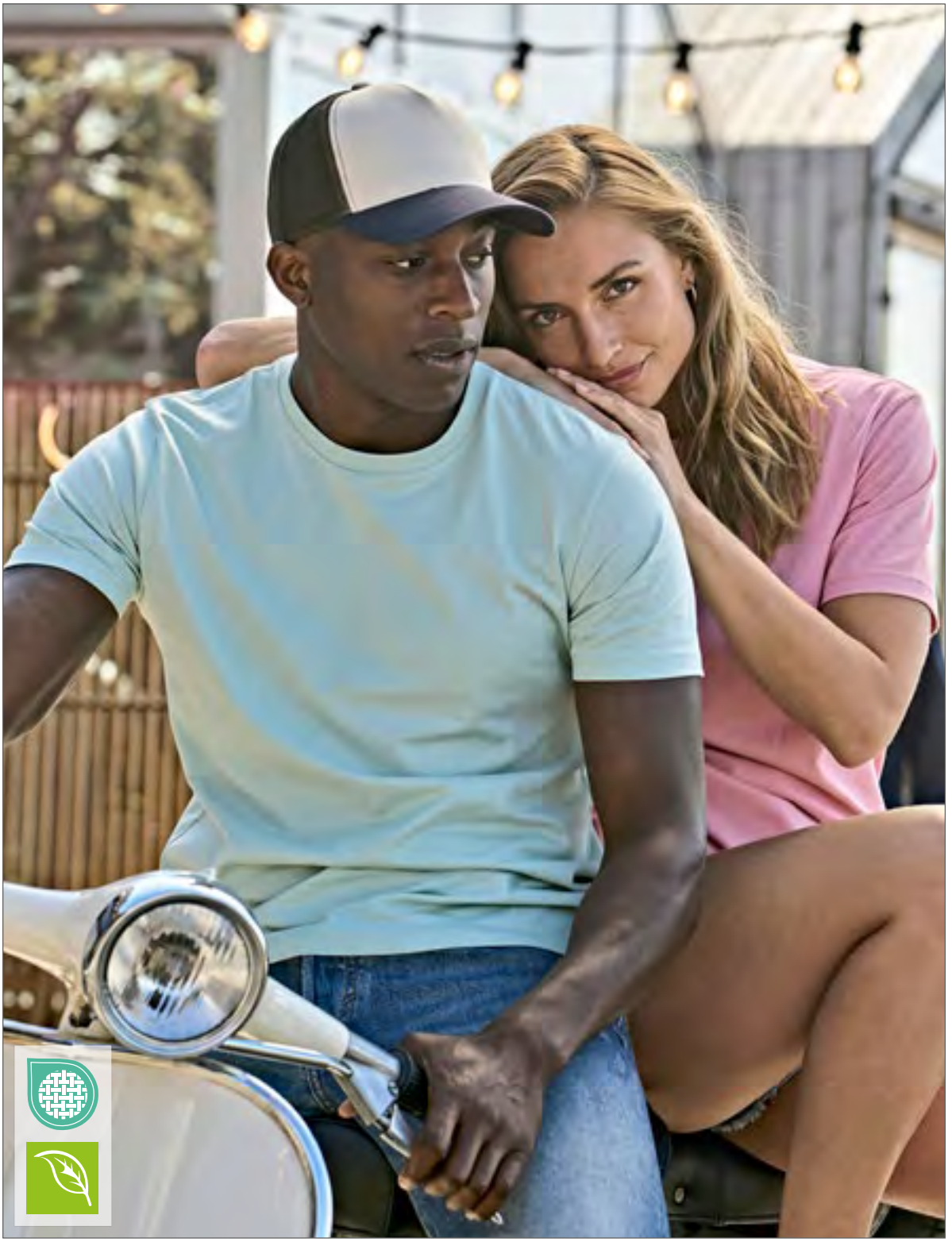





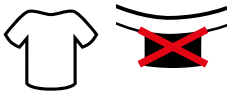

TJ1150 | 1150 **UNLABELED Luxury Tee**

100% Baumwolle (Heather Grey: 85% Baumwolle / 15% Viskose)

XS, S, M, L, XL, XXL, 3XL, 4XL, 5XL

185 g/m²

Tee Jays

XS, S, M, L, XL, XXL, 3XL, 4XL, 5XL

BLACK | NAVY | WHITE

XS, S, M, L, XL, XXL, 3XL

BUBBLEGUM | CACTUS | CEMENT | CRANBERRY | DARK GREEN | DARK GREY (SOLID) | ECRU | FLINT STONE | HEATHER GREY
INK BLUE | LEAF GREEN | MINT | MISTY BLUE | MOSS | OCEAN BLUE | POWDER GREY | RED | ROYAL
SUNSHINE

Ringgesponnene, gekämmte Bio-Baumwolle | Passform Regular fit | Zweilagiger Kragen | Schulter-zu-Schulter-Nackenband aus demselben Material | Eingesetzte Ärmel | Einlaufvorbehandelte Baumwolle | Enzym gewaschen | Silikonbehandlung

Mehr Artikel sind online verfügbar.





BY364 | BY364 **Sorona® Loose Fit Tee**

70% Baumwolle / 30% Sorona®-Polyester

S, M, L, XL, XXL, 3XL, 4XL, 5XL

210 g/m² Build Your Brand

BLACK	CLOUD	DUSTY PINK	DUSTY PURPLE
MAGNET	NAVY	PALE OLIVE	WHITE

Oversize Fit | Rundhals





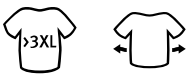

BY308 | BY308 **Cotton Loose Tee**

100% Baumwolle

S, M, L, XL, XXL, 3XL, 4XL, 5XL

200 g/m² Build Your Brand

BLACK	MAGNET	PURPLE NIGHT	SAND
WHITE			

Relaxed Loose fit | Rundhals | Set-In Ärmel









F185 | 61-422-0 **Iconic 195 Ringspun T**

100% Baumwolle (Heather Grey: 97% Baumwolle / 3% Polyester)

S, M, L, XL, XXL, 3XL, 4XL, 5XL

195 g/m² (White: 190 g/m²) Fruit of the Loom

S, M, L, XL, XXL, 3XL, 4XL, 5XL

BLACK	HEATHER GREY	NAVY	WHITE

S, M, L, XL, XXL, 3XL

AZURE BLUE	BOTTLE GREEN	BURGUNDY	CLASSIC OLIVE
COLLEGE GREEN	CRANBERRY	DARK PLUM	DEEP NAVY
DESERT SAND	FUCHSIA	KELLY GREEN	LIGHT GRAPHITE (SOLID)
MINERAL BLUE	MOUNTAIN BLUE	NATURAL	OCEAN TEAL
ORANGE	POWDER ROSE	RED	ROYAL BLUE
SAGE	SOFT LAVENDER	SUNFLOWER	TRUFFLE
ZINC (SOLID)			

100 % gekämmte, ringgesponnene Baumwolle | Weicher Griff | Bis 60 °C waschbar | Rundhalsausschnitt | Durchgehendes Nackenband von Schulter zu Schulter









F186 | 61-424-0 **Ladies Iconic 195 Ringspun T**

100% Baumwolle (Heather Grey: 97% Baumwolle / 3% Polyester)

XS, S, M, L, XL, XXL

195 g/m² (White: 190 g/m²) Fruit of the Loom

AZURE BLUE	BLACK	BOTTLE GREEN	BURGUNDY
CRANBERRY	DARK PLUM	DEEP NAVY	DESERT SAND
FUCHSIA	HEATHER GREY	KELLY GREEN	LIGHT GRAPHITE (SOLID)
NATURAL	NAVY	OCEAN TEAL	POWDER ROSE
RED	ROYAL BLUE	SAGE	SOFT LAVENDER
SUNFLOWER	WHITE		

100 % gekämmte, ringgesponnene Baumwolle | Weicher Griff | Geformte Seitennähte für eine feminine Passform | Bis 60 °C waschbar | Rundhalsausschnitt mit Baumwoll-/Elasthan-Ripp-Strick und doppelten Nähten | Durchgehendes Nackenband von Schulter zu Schulter

SOL'S
the fair spirit



L191 | 11502 Women´s Imperial T-Shirt

100% Baumwolle (Grey Melange: 85% Baumwolle / 15% Viskose), (Ash: 98% Baumwolle / 2% Viskose)

S, M, L, XL, XXL, 3XL

190 g/m²

SOL´S

S, M, L, XL, XXL, 3XL

ABSOLUTE WHITE	AQUA	ASH (HEATHER)	BOTTLE GREEN
DARK GREY (SOLID)	DEEP BLACK	DENIM	FRENCH NAVY
GOLD	GREY MELANGE	KELLY GREEN	MOUSE GREY (SOLID)
NAVY	ORANGE	RED	ROYAL BLUE 241
WHITE			

S, M, L, XL, XXL

APPLE GREEN	ATOLL BLUE	BURGUNDY	CANDY PINK
CARIBBEAN BLUE	CHOCOLATE	DARK PURPLE	EMERALD
FUCHSIA	KHAKI	LEMON	OFF WHITE
ORCHID PINK	SKY BLUE		

Verstärkendes Nackenband | Rippkragen, Seitennähte | Halbgekämmte Ringspun-Baumwolle

L190 | 11500 Imperial T-Shirt

100% Baumwolle (Grey Melange: 85% Baumwolle / 15% Viskose), (Ash: 98% Baumwolle / 2% Viskose)

XS, S, M, L, XL, XXL, 3XL, 4XL, 5XL

190 g/m²

SOL´S

XS, S, M, L, XL, XXL, 3XL, 4XL, 5XL

ABSOLUTE WHITE	AQUA	ASH (HEATHER)	BOTTLE GREEN
DARK GREY (SOLID)	DEEP BLACK	DENIM	FRENCH NAVY
GOLD	GREY MELANGE	KELLY GREEN	MOUSE GREY (SOLID)
NAVY	ORANGE	PURE GREY	RED
ROYAL BLUE 241	SKY BLUE	WHITE	

S, M, L, XL, XXL, 3XL

ANCIENT PINK	APPLE GREEN	ARMY	ATOLL BLUE
BLUE	BURGUNDY	CANDY PINK	CARIBBEAN BLUE
CHILI RED	CREAM	DARK KHAKI	EARTH
EMERALD	FOLK RED	FUCHSIA	HIBISCUS
ICE BLUE	LEMON	LIGHT GREY (SOLID)	LIGHT PURPLE
NATURAL	OFF WHITE	ORCHID PINK	PETROLEUM BLUE
ROPE	SAGE GREEN	SAND	TANGO RED
TERRACOTTA	ULTRAMARINE	ZINC (SOLID)	

XS, S, M, L, XL, XXL, 3XL

CHOCOLATE	DARK PURPLE	KHAKI

Halbgekämmte Ringspun-Baumwolle | Verstärkendes Nackenband | Kragenbündchen mit Elasthan | Schlauchware | Heavy Jersey





F181 | 61-044-0 **Super Premium T**

100% Baumwolle (Heather Grey: 97% Baumwolle / 3% Polyester)
S, M, L, XL, XXL, 3XL, 4XL, 5XL
205 g/m² (White: 190 g/m²) Fruit of the Loom

S, M, L, XL, XXL, 3XL, 4XL, 5XL
BLACK | HEATHER GREY | NAVY | WHITE

S, M, L, XL, XXL, 3XL
BOTTLE GREEN | CLASSIC OLIVE | DEEP NAVY | LIGHT GRAPHITE (SOLID)
RED | ROYAL BLUE

Rundhalsausschnitt mit Baumwolle/Lycra® Ripp | Höhere Maschendichte für verbesserte Bedruckbarkeit | Bis 60 °C waschbar | Durchgehendes, gleichfarbiges Nackenband





P201 | M201 **Unisex Oversized Heavy T**

100% Baumwolle
XS, S, M, L, XL, XXL, 3XL
220 g/m² Mantis

BLACK | NATURAL | WHITE

100% Baumwolle (Bio-Baumwolle oder Baumwolle in Umstellung) | Single-Jersey | Unisex-Oversized-Passform | Weich und schwer | Überschnittene Schulter | Tiefer Saum mit Doppelnaht an Körper und Ärmeln | Grober 1x1-Ripp-Kragen | Abreißbares Nackenetikett | Pflegeetikett mit QR-Code zur Rückverfolgung der Lieferkette und Prüfung der positiven Auswirkungen des Kaufs von Biomaterialien





L04859 | 04859 **Unisex Easycare T-Shirt Lyam**

70% Baumwolle / 30% Polyester
XS, S, M, L, XL, XXL, 3XL
180 g/m² SOL´S

ABSOLUTE WHITE | BRIGHT RED | DEEP BLACK | FRENCH NAVY
GREY MELANGE | OFF WHITE

Gekämmte Baumwolle, recyceltes Polyester | Gerippter Rundhalsausschnitt | Nackenband | Geschnitten und genäht | Moderne und bequeme Passform | Kein Etikett





E3090 | 3090 **Men´s Premium-T Organic**

100% Baumwolle
XS, S, M, L, XL, XXL, 3XL, 4XL, 5XL, 6XL, 7XL, 8XL
180 g/m² Promodoro

AZUR BLUE | BLACK | CHARCOAL (SOLID) | FIRE RED
FLAME | FOREST | FRENCH NAVY | KHAKI
LIGHT BLUE | LIME GREEN | STEEL GRAY | WHITE

100% zertifizierte Bio-Baumwolle | Single Jersey | Neutrales Grössenetikett

GILDAN

NEW







G75000 | 75000 **Hammer Maxweight Adult T-Shirt**

100% Baumwolle
S, M, L, XL, XXL, 3XL
245 g/m²

Gildan

BLUE DUSK | CHERRY RED | DARK CHOCOLATE | DEEP ROYAL | FOREST GREEN | GARNET | GRAPHITE HEATHER | PITCH BLACK | TAN | WHITE

Ringgesponnene Baumwolle | Nacken und Schultern abgeklebt | Breiter, gerippter Kragen | Nach vorne gerollte Schulterklappe | Oversized-Passform mit Seitennähten | Leistungsstarkes schwarzes Abreißetikett aus recyceltem Material

Mehr Artikel sind online verfügbar.

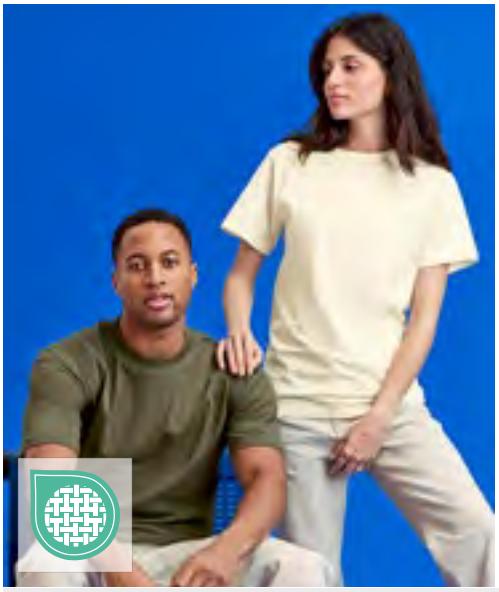





NEW COLOUR

>3XL

GH000 | H000 **Hammer Adult T-Shirt**

100% Baumwolle (Graphite Heather: 50% Baumwolle / 50% Polyester), (Sport Grey: 90% Baumwolle / 10% Polyester)

S, M, L, XL, XXL, 3XL, 4XL

203 g/m² (White: 193 g/m²) Gildan

BLACK	CHALKY MINT	CHAMBRAY	CORAL SILK
GRAPHITE HEATHER	LAGOON BLUE	LIGHT PINK	OFF WHITE
OLIVE	SPORT DARK GREEN	SPORT DARK NAVY	SPORT GREY (HEATHER)
SPORT ROYAL	SPORT SCARLET RED	WHITE	

Unisex | Ringgesponnene Baumwolle | Komfortables und strapazierfähiges Gewebe mit hoher Maschendichte, das ein höheres Gewicht und eine großartige Druckoberfläche bietet | Ohne Steppnähte, klassische Passform, Ripp-Kragen | Nacken- und Schulterband für hohen Tragekomfort und Strapazierfähigkeit | Moderner, klassischer Schnitt, ohne Seitennähte | Leistungsstarkes schwarzes Abreißetikett

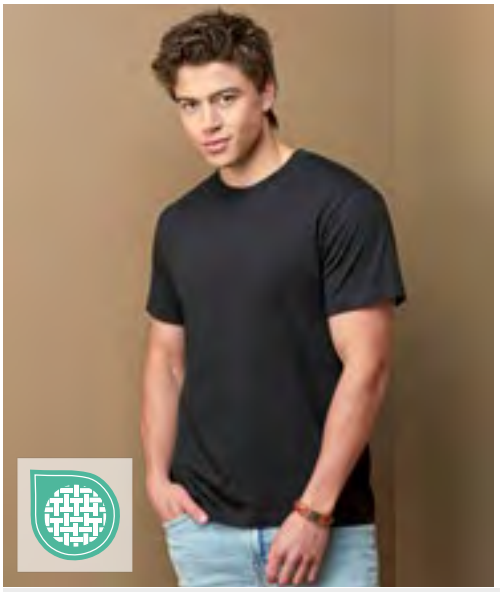





>3XL

S185 | ST2100 **Comfort-T**

100% Baumwolle (Grey Heather: 85% Baumwolle / 15% Viskose)

XS, S, M, L, XL, XXL, 3XL, 4XL, 5XL

185 g/m² Stedman®

BLACK OPAL	BLUE MIDNIGHT	BORDEAUX	BOTTLE GREEN
BRIGHT ROYAL	GREY HEATHER	KELLY GREEN	KIWI GREEN
MARINA BLUE	MILITARY GREEN	NATURAL	NAVY BLUE
ORANGE	REAL GREY	SCARLET RED	SLATE GREY (SOLID)
SOFT GREY	SUNFLOWER YELLOW	WHITE	

Ringgesponnene Baumwolle | Single Jersey | Schulter-Nackenband | Schlauchware | Waschbar bis 40 °C







CV3010 | 3010 **Unisex Heavyweight Tee**

100% Baumwolle (Athletic Heather: 90% Baumwolle / 10% Polyester)

XS, S, M, L, XL, XXL, 3XL

205 g/m² Canvas

ATHLETIC HEATHER	BLACK	DARK GREY	FOREST
MAROON	NATURAL	NAVY	SOFT PINK
TOAST	VINTAGE BROWN	WHITE	

Gekämmte und ringgesponnene Airlume-Baumwolle (20 Singles, 6,0 oz) | Unisex | Schweres Material | Mit Seitennaht | Legere Passform



340

subli

XP523 | XP523 **Women´s Subli Plus® Round Neck T-Shirt**

100% Polyester

S (8-10), M (12-14), L (16-18), XL (20-22)

210 g/m² Xpres

WHITE

Feuchtigkeitsregulierende Ausführung | Abgesetztes Nackenband | Saum und Ärmelabschluss mit Zwillingsnadel | Gedrucktes Xpres-Etikett im Nackenband | Pflegeetikett in der Seitennaht

SOL'S
the fair spirit







Label

L04813 | 04813 **Unisex Vintage Open-End T-Shirt Cliff**

100% Baumwolle
XS, S, M, L, XL, XXL, 3XL
200 g/m²

SOL´S

DEEP BLACK | GREY MELANGE | NATURAL | WHITE

Jersey | Heavy T-Shirt aus Baumwolle mit offenem Ende und Vintage-Look und -Gefühl | Rundhalsausschnitt mit breitem, dickem Rippenabschluss | Bequemer, röhrenförmiger Schnitt | Leicht hängende Schultern | Nacken- und Schulterband | Aufkleber abreißen

Mehr Artikel sind online verfügbar.





XP520 | XP520R **Men´s Subli Plus® T-Shirt**

100% Polyester
S, M, L, XL, XXL, 3XL
210 g/m² Xpres

WHITE

Feuchtigkeitsregulierende Ausführung | 1x1 Ripp-Kragen | Nackenband aus Shirt-Material | Doppelnaht an Saum und Ärmelbündchen | Entfernbares, gedrucktes Xpres-Nackenlabel | Pflegeetikett in der Seitennaht | Versiegelte Schulternähte





NM038 | NM038 **Basic Regular Fit Tee**

100% Baumwolle
XXS, XS, S, M, L, XL, XXL, 3XL, 4XL, 5XL
180 g/m² New Morning Studios

BLACK	CHOCOLATE BROWN	CITY RED	COBALT BLUE
LIGHT ASPHALT	LILAC	MAGNET	NAVY
OLIVE	PALE OLIVE	PLUM PURPLE	POWDER BLUE
SAND	SOFT PINK	WHITE	

Regular fit | Unisex | Rundhalsausschnitt | Kurzam | Bio-Baumwolle





L189 | 00580 **Imperial Fit T-Shirt**

100% Baumwolle (Grey Melange: 85% Baumwolle / 15% Viskose), (Charcoal Melange, Heather Khaki, Heather Denim: 60% Baumwolle / 40% Polyester)
S, M, L, XL, XXL
190 g/m² SOL´S

CHARCOAL MELANGE	DEEP BLACK	FRENCH NAVY	GREY MELANGE
HEATHER DENIM	HEATHER KHAKI	WHITE	

100 % halbgekämmte Ringspun-Baumwolle | Verstärkendes Nackenband | Rundhalsausschnitt aus Elasthan-Ripp | Geschnitten und genäht | Passgenauer Schnitt | Größenlabel ohne Markenbranding im Nacken





RY2200 | CA2200 **Corgi T-Shirt Vintage**

100% Baumwolle
S, M, L, XL, XXL, 3XL
180 g/m² Roly

DUCK GREEN WASHED 806	GREY WASHED SKY 803	LIGHT KHAKI WASHED 804	LIGHT PAPAYA WASHED 805
STONE GREY WASHED 802	YELLOW SWEET WASHED 801		

Kurzärmeliges Herren-T-Shirt | Gekämmte Baumwolle | 1x1 gerippter Rundhalsausschnitt | Ton-in-Ton-Deckstich

BASIC - HEAVYWEIGHT AB 180 G/M²





F182 | 61-212-0 **Heavy Cotton T**

100% Baumwolle (Heather Grey: 97% Baumwolle / 3% Polyester)
S, M, L, XL, XXL, 3XL
195 g/m² (White: 185 g/m²) Fruit of the Loom

BLACK | HEATHER GREY | NAVY | WHITE

Rundhalsausschnitt gerippt mit gleichfarbigem Nackenband | Klassische Passform und Stil





F362 | 61-362-0 **Pure Cotton T**

100% Baumwolle
S, M, L, XL, XXL, 3XL
175/180 g/m² Fruit of the Loom

BLACK	CLASSIC OLIVE	CRANBERRY	DARK PLUM
DEEP NAVY	DESERT SAND	LIGHT GRAPHITE (SOLID)	MINERAL BLUE
MOUNTAIN BLUE	NATURAL	OCEAN TEAL	RED
ROYAL BLUE	SAGE	WHITE	

Gekämmte, ringgesponnene Baumwolle | Klassische Passform | Abreißetikett | 1 teiliges Nackenband | Schulter-zu-Schulter-Tape

STEDMAN®





S7000 | ST7000 **Unisex Lux T-Shirt**

100% Baumwolle
XS, S, M, L, XL, XXL, 3XL, 4XL, 5XL
180 g/m² Stedman®

XS, S, M, L, XL, XXL, 3XL, 4XL, 5XL

BLACK OPAL | GREY HEATHER | NAVY BLUE | WHITE

XS, S, M, L, XL, XXL, 3XL

BLUE MIDNIGHT	BOTTLE GREEN	BRIGHT ROYAL
DARK DENIM HEATHER	DARK GREY HEATHER	KELLY GREEN
ORANGE	SCARLET RED	SLATE GREY (SOLID)
SUNFLOWER YELLOW		

100% ringgesponnene gekämmte Baumwolle, Single Jersey | Unisex Rundhals-T-Shirt | Mit Seitennähten | Gewebtes Premium-Größenetikett im Nacken | Tear-Away-Pflegeetikett in der Seitennaht



Mehr Artikel sind online verfügbar.





NM016 | NM016 **Sleeveless Tee**

100% Baumwolle
XS, S, M, L, XL, XXL, 3XL, 4XL, 5XL
180 g/m² New Morning Studios

BLACK | LIGHT ASPHALT | MAGNET | NAVY
OLIVE | SAND | WHITE

Loose fit | Rundhalsausschnitt | Ärmellos

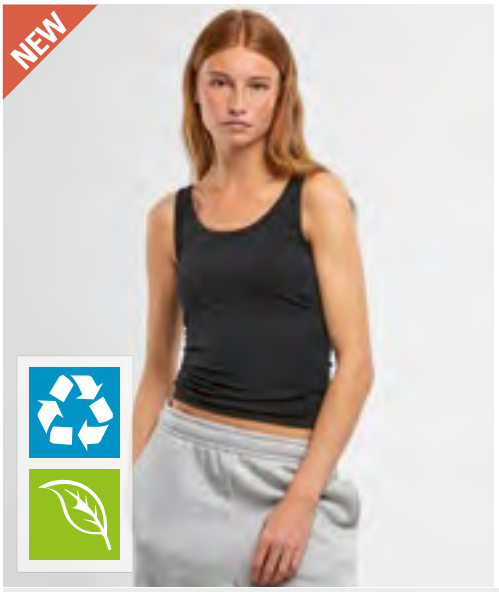



NM017 | NM017 **Ladies Basic Tank Top**

95% Baumwolle / 5% Elasthan
XS, S, M, L, XL, XXL, 3XL, 4XL
180 g/m² New Morning Studios

BLACK | WHITE

U-Ausschnitt | Normale Passform | Gerippte Textur | Bio-Baumwolle





BCTM072 | TM072 **Inspire Tank T /Men_°**

100% Baumwolle (Sport Grey: 90% Baumwolle / 10% Viskose)
S, M, L, XL, XXL, 3XL
140 g/m² B&C BE INSPIRED

BLACK | COBALT BLUE | FIRE RED | SPORT GREY (HEATHER)
WHITE

Einlaufvorbehandelte, ringgesponnene und gekämmte zertifizierte Bio-Baumwolle oder Baumwolle im Übergang zu Bio | „B&C No Label"-Lösung für einfaches Rebranding | Medium Fit | Eingefasster Kragen | Abreißetikett (aus Recyclingpapier) | B&C bezieht ausschließlich nachhaltige Fasern für seine Baumwollprodukte |





BY003 | BY003 **Jersey Big Tank**

100% Baumwolle (Grey: 90% Baumwolle / 10% Viskose), (Charcoal: 60% Baumwolle / 40% Polyester)
S, M, L, XL, XXL, 3XL, 4XL, 5XL
140 g/m² Build Your Brand

BLACK | CHARCOAL (HEATHER) | HEATHER GREY | WHITE

Single Jersey | Neutrales Größenlabel ohne Branding, für Nackendruck geeignet | Tiefer paspelierter Armausschnitt und paspelierter, weiter Rundhalsausschnitt | Doppelnähte am Saum | Lang geschnitten

BASIC - ÄRMELLOS





BYBB011 | BB011 **Basic Tank**

100% Baumwolle
XS, S, M, L, XL, XXL, 3XL, 4XL, 5XL
140 g/m² Build Your Brand Basic

BLACK | BURGUNDY | CHARCOAL | COBALTBLUE
HEATHER GREY | NAVY | OLIVE | SAND
TAXI YELLOW | WHITE

Single Jersey | Passform Regular | Crewneck





L171 | 11465 **Men´s Tank Top Justin**

100% Baumwolle
S, M, L, XL, XXL, 3XL, 4XL, 5XL
150 g/m² SOL´S

S, M, L, XL, XXL, 3XL, 4XL, 5XL
DEEP BLACK | FRENCH NAVY | GREY MELANGE | WHITE
S, M, L, XL, XXL
ATOLL BLUE | LEMON | ORANGE | RED
ROYAL BLUE 241

Ripp-Einfassung | Schlauchware | Halbgekämmte Ringspun-Baumwolle





E1050 | 1050 **Men´s Athletic-T**

100% Baumwolle
S, M, L, XL, XXL, 3XL, 4XL, 5XL
150 g/m² Promodoro

BLACK | FIRE RED | GOLD | NAVY
ROYAL | STEEL GREY (SOLID) | WHITE | WILD LIME

Eingefasster Hals- und Ärmelausschnitt | Doppelnaht am Saum | Single Jersey | Gekämmte Baumwolle

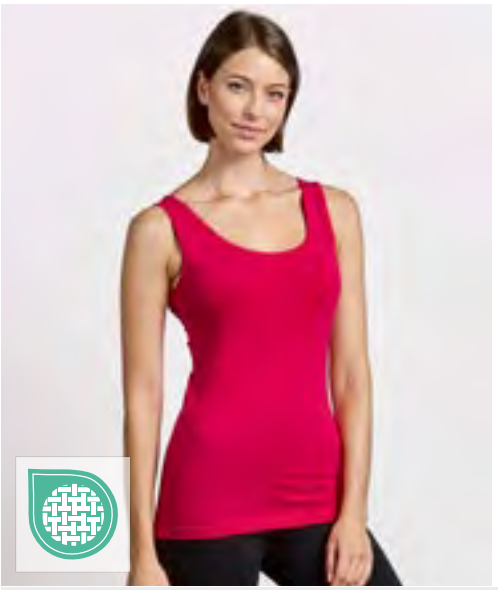



E1051 | 1051 **Women´s Tank Top**

95% Baumwolle / 5% Elasthan
XS, S, M, L, XL, XXL, 3XL
180 g/m² Promodoro

BLACK | BRIGHT ROSE | CHERRY BERRY | NAVY
STEEL GREY (SOLID) | WHITE

Figurbetont | Single Jersey | Neutrales Grössenetikett | 95% gekämmte Baumwolle / 5% Elasthan

Mehr Artikel sind online verfügbar.





F260 | 61-098-0 **Valueweight Athletic Vest**

100% Baumwolle (Heather Grey: 97% Baumwolle / 3% Polyester)
S, M, L, XL, XXL, 3XL, 4XL, 5XL
165 g/m² (White: 160 g/m²) Fruit of the Loom

S, M, L, XL, XXL, 3XL, 4XL, 5XL
BLACK | HEATHER GREY | WHITE
S, M, L, XL, XXL, 3XL
DEEP NAVY | RED | ROYAL BLUE

Gleichfarbig eingefasster Hals- und Armausschnitt | Höhere Maschendichte für verbesserte Bedruckbarkeit |

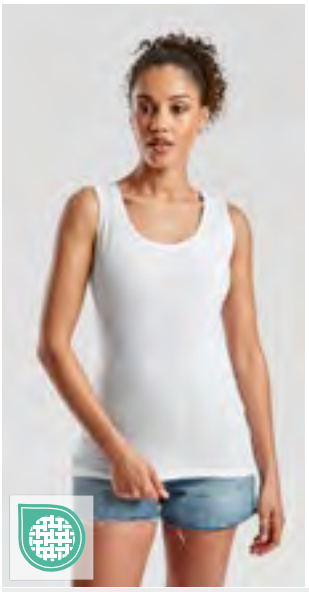



F262 | 61-376-0 **Ladies´ Valueweight Vest**

100% Baumwolle
XS, S, M, L, XL, XXL
165 g/m² (White: 160 g/m²) Fruit of the Loom

BLACK | WHITE

Geformte Seitennähte für eine feminine Passform | Gleichfarbig eingefasster Hals- und Armausschnitt | Höhere Maschendichte für verbesserte Bedruckbarkeit





RY6535 | CA6535 **Women´s Brenda Tank Top**

100% Baumwolle (Heather Grey: 85% Baumwolle / 15% Viskose)
S, M, L, XL, XXL
160 g/m² Roly

BLACK 02 | CLAY ORANGE 266 | DUSTY BLUE 267
ELECTRIC BLUE 99 | HEATHER GREY 58 | LAVENDER 268
MIST GREEN 264 | RED 60 | ROSETTE 78
TURQUOISE 12 | WHITE 01

Single Jersey | Tank Top mit Racerback | Enganliegend mit tiefem Hals- und weiten Ärmelausschnitt | Seitennähte | Herausreißbares Label





G64200L | 64200L **Softstyle® Women´s Tank Top**

100% Baumwolle
S, M, L, XL, XXL
153 g/m² (White: 144 g/m²) Gildan

AZALEA | BLACK | CHERRY RED
NAVY | SPORT GREY (HEATHER) | WHITE

Hergestellt aus unserem weichen, ringgesponnenen Baumwollmischgewebe | Softstyle mit hoher Maschendichte für eine glatte Druckoberfläche, ideal für DTG-Druck | Ripp-Strick-Besatz an Halsausschnitt und Ärmeln | Leicht tailliert, Seitennähte | Leistungsstarkes schwarzes Abreißetikett



G64200 | 64200 **Softstyle® Adult Tank Top**

100% Baumwolle (Sport Grey: 90% Baumwolle / 10% Polyester)
S, M, L, XL, XXL
153 g/m² (White: 144 g/m²) Gildan

BLACK | CHARCOAL (SOLID) | NAVY
RED | SPORT GREY (HEATHER) | WHITE

Hergestellt aus unserem weichen, ringgesponnenen Baumwollmischgewebe | Softstyle mit hoher Maschendichte für eine glatte Druckoberfläche, ideal für DTG-Druck | Besatz an Hals und Armlöchern | Leicht tailliert, ohne Seitennähte | Leistungsstarkes schwarzes Abreißetikett | |





MY310 | MY310 **my mate - Men´s Tank Top**

100% Baumwolle (Heather Grey: 85% Baumwolle / 15% Viskose)
S, M, L, XL, XXL, 3XL
160 g/m² Miners mate

BLACK | BURGUNDY | GREY SOLID | HEATHER GREY
NAVY | OLIVE | WHITE

Classic fit | Ringgesponnene Baumwolle | Single Jersey | Entfernbares miners mate Etikett | Neutrales Größenetikett im Kragen, seitlich versetzt | Einlaufvorbehandelt und Enzymgewaschen





MY320 | MY320 **my mate - Ladies´ Tank Top**

95% Baumwolle / 5% Elasthan (Heather Grey: 80% Baumwolle / 15% Viskose / 5% Elasthan)
XS, S, M, L, XL, XXL
160 g/m² Miners mate

BLACK | BURGUNDY | GREY SOLID | HEATHER GREY
NAVY | OLIVE | WHITE

Körperbetonte Passform | Ringgesponnene Baumwolle | Single Jersey mit Elasthan-Anteil | Entfernbares miners mate Etikett | Neutrales Größenetikett im Kragen, seitlich versetzt | Einlaufvorbehandelt und Enzymgewaschen |





NE61300 | O61300 **Men´s Tank Top**

100% Baumwolle
S, M, L, XL, XXL, 3XL
155 g/m² Neutral

BLACK | NAVY | SPORT GREY | WHITE

Fairtrade-zertifizierte Baumwolle | Gekämmte Bio-Baumwolle | Single Jersey Strick | Modern fit | Breite Träger | Kantenband an den Trägern





MYS310 | 7000 **Unisex Tank Top**

100% Baumwolle
4XL, 5XL, 6XL, 7XL, 8XL, 10XL, 12XL, 15XL
190 g/m² Miners mate supersize

ANTHRACITE | BLACK | CAMOUFLAGE | HEATHER GREY
NAVY | WHITE

Weiter Rundhalsausschnitt | Gewebtes Größenetikett im Nacken seitlich versetzt | Breite Träger | Weite Ärmelauschnitte | Abreißbares Markenlabel in Seitennaht | Softe, elastische Qualität aus Baumwoll-Jersey

Mehr Artikel sind online verfügbar.











BCTU05T | TU05T **Men´s T-Shirt #E150 Long Sleeve**

100% Baumwolle (Sport Grey: 85% Baumwolle / 15% Viskose)

S, M, L, XL, XXL, 3XL, 4XL

145 g/m² B&C BE INSPIRED

S, M, L, XL, XXL, 3XL, 4XL

BLACK | NAVY | RED | ROYAL BLUE | SPORT GREY (HEATHER) | WHITE

S, M, L, XL, XXL, 3XL

BEAR BROWN | BOTTLE GREEN | DARK GREY (SOLID) | MILLENNIAL PINK | ORANGE | URBAN KHAKI

Einlaufvorbehandelte, ringgesponnene Baumwolle | Schlauchwaren-Ausführung | Dünner Ripp-Kragen | Nackenband | Satin-Label | Durch den Kauf dieses Produkts von B&C unterstützen Sie die verantwortungsvolle Baumwollproduktion der Better Cotton Initiative*. B&C bezieht ausschließlich nachhaltige Fasern für seine Baumwollprodukte. * Dieses Produkt wird nach dem Prinzip der Massenbilanz bezogen und enthält daher möglicherweise keine Better-Cotton-Baumwolle









BCTU07T | TU07T **Men´s T-Shirt #E190 Long Sleeve**

100% Baumwolle (Sport Grey: 85% Baumwolle / 15% Viskose)

S, M, L, XL, XXL, 3XL, 4XL

185 g/m² B&C BE INSPIRED

S, M, L, XL, XXL, 3XL, 4XL

BLACK | NAVY | RED | ROYAL BLUE | SPORT GREY (HEATHER) | WHITE

S, M, L, XL, XXL, 3XL

BURGUNDY | DARK GREY (SOLID) | URBAN ORANGE | URBAN PURPLE

Einlaufvorbehandelte, ringgesponnene Baumwolle | Schlauchwaren-Ausführung | Dünner Ripp-Kragen | Nackenband | Satin-Label | Durch den Kauf dieses Produkts von B&C unterstützen Sie die verantwortungsvolle Baumwollproduktion der Better Cotton Initiative*. B&C bezieht ausschließlich nachhaltige Fasern für seine Baumwollprodukte. * Dieses Produkt wird nach dem Prinzip der Massenbilanz bezogen und enthält daher möglicherweise keine Better-Cotton-Baumwolle |











F240 | 61-038-0 **Valueweight Long Sleeve T**

100% Baumwolle (Heather Grey: 97% Baumwolle / 3% Polyester), (Dark Grey Heather: 50% Baumwolle / 50% Polyester)

S, M, L, XL, XXL, 3XL, 4XL, 5XL

165 g/m² (White: 160 g/m²) Fruit of the Loom

S, M, L, XL, XXL, 3XL, 4XL, 5XL

BLACK | HEATHER GREY | WHITE

S, M, L, XL, XXL, 3XL

DARK GREY HEATHER | DEEP NAVY | LIGHT GRAPHITE (SOLID) | RED | ROYAL BLUE

Rundhalsausschnitt mit Baumwolle/Lycra® Ripp | Gleichfarbiges Nackenband | Höhere Maschendichte für verbesserte Bedruckbarkeit





F243 | 61-428-0 **Original Long Sleeve T**

100% Baumwolle

S, M, L, XL, XXL, 3XL

145 g/m² (White: 135 g/m²) Fruit of the Loom

BLACK | WHITE

Rundhalsausschnitt gerippt mit gleichfarbigem Nackenband | Höhere Maschendichte für verbesserte Bedruckbarkeit





BY420 | BY420 **Sorona® Loose Longsleeve**

70% Baumwolle / 30% Polyester
S, M, L, XL, XXL, 3XL, 4XL, 5XL
210 g/m² Build Your Brand

BLACK | CLOUD | WHITE

Langärmelig | Lässige Passform | Weich und dehnbar | Die Soorona-Faser bietet eine hervorragende Widerstandsfähigkeit





L241 | 11420 **T-Shirt Monarch Long Sleeve**

100% Baumwolle (Grey Melange: 85% Baumwolle / 15% Viskose)
S, M, L, XL, XXL, 3XL, 4XL, 5XL
150 g/m² SOL´S

AQUA | DARK GREY (SOLID) | DEEP BLACK | GREY MELANGE
KELLY GREEN | KHAKI | NAVY | ORANGE
OXBLOOD | RED | ROYAL BLUE 241 | ULTRAMARINE
WHITE

Halbgekämmte Ringspun-Baumwolle | Elasthan Ripp-Strick-Rundhals | Verstärkendes Nackenband | Ärmel ohne Bündchen | Schlauchware





CV3501 | 3501 **Unisex Jersey Long Sleeve Tee**

100% Baumwolle
XS, S, M, L, XL, XXL
145 g/m² Canvas

BLACK | NAVY | WHITE

Gekämmte und ringgesponnene Airlume-Baumwolle | Mit Seitennaht | Unisex-Größe | Gerippter Ärmelabschluss |TearAway-Label |





CV3511 | 3511 **Unisex Heavyweight Long Sleeve Tee**

100% Baumwolle (Athletic Heather: 90% Baumwolle / 10% Polyester)
XS, S, M, L, XL, XXL, 3XL
205 g/m² Canvas

ATHLETIC HEATHER | BLACK | DARK GREY | FOREST
MAROON | NATURAL | NAVY | SOFT PINK
TOAST | WHITE

Gekämmte und ringgesponnene Airlume-Baumwolle (20 Singles, 6,0 oz) | Unisex | Schweres Material | Lange Ärmel | Mit Seitennaht | Legere Passform



promodoro









E4099 | 4099 **Men´s Premium-T Long Sleeve**

100% Baumwolle
S, M, L, XL, XXL, 3XL, 4XL, 5XL
180 g/m² Promodoro

BLACK | CHARCOAL (SOLID) | FIRE RED | FOREST
NAVY | ROYAL | SPORTS GREY (HEATHER) | STEEL GREY (SOLID)
WHITE

Langarm-T-Shirt | Doppelnaht-Verarbeitung an Kragen und Säumen | Schlauchwaren-Ausführung | Kragen mit Elasthan | Necktape | Single Jersey | Ringgesponnene, gekämmte Baumwolle |

NEW



promodoro



E4098 | 4098 **Women´s Premium-T Longsleeve**

100% Baumwolle
XS, S, M, L, XL, XXL, 3XL
180 g/m² Promodoro

BLACK | CHARCOAL (SOLID) | FIRE RED | FOREST
NAVY | ROYAL | SPORTS GREY (HEATHER) | STEEL GRAY
WHITE

Langarmshirt | Single-Jersey

NEW



next level apparel



NX7211 | N7211 **Unisex Heavyweight Long Sleeve**

100% Baumwolle
XS, S, M, L, XL, XXL, 3XL
230 g/m² Next Level Apparel

BLACK | BONE | MIDNIGHT NAVY | TAN
WHITE

Oversized Fit | Überschnittene Schultern und Rippbündchen | Rippkragen und -ärmelbündchen



B&C BE INSPIRED





BCTW08T | TW08T **Women´s T-Shirt #E190 Long Sleeve**

100% Baumwolle (Sport Grey: 85% Baumwolle / 15% Viskose)
XS, S, M, L, XL, XXL, 3XL
185 g/m² B&C BE INSPIRED

XS, S, M, L, XL, XXL, 3XL
BLACK | NAVY | RED | ROYAL BLUE
SPORT GREY (HEATHER) | WHITE

XS, S, M, L, XL, XXL
BURGUNDY | DARK GREY (SOLID) | URBAN ORANGE | URBAN PURPLE

Einlaufvorbehandelte, ringgesponnene Baumwolle | Seitennähte | Dünner Ripp-Kragen | Satin-Label | Durch den Kauf dieses Produkts von B&C unterstützen Sie die verantwortungsvolle Baumwollproduktion der Better Cotton Initiative*. B&C bezieht ausschließlich nachhaltige Fasern für seine Baumwollprodukte. * Dieses Produkt wird nach dem Prinzip der Massenbilanz bezogen und enthält daher möglicherweise keine Better-Cotton-Baumwolle



BY446 | BY446 **Ladies Ultra Slim Longsleeve**

95% Baumwolle / 5% Elasthan
XS, S, M, L, XL, XXL, 3XL, 4XL, 5XL
180 g/m² Build Your Brand

BLACK | WHITE

Langärmliges Hemd | Stretchmaterial sorgt für eine perfekte Passform und optimalen Komfort



G2400 | 2400 **Ultra Cotton™ Long Sleeve T-Shirt**

100% Baumwolle (Ash Grey: 99% Baumwolle / 1% Polyester), (Sport Grey: 90% Baumwolle / 10% Polyester), (Dark Heather, Safety Green, Safety Orange: 50% Baumwolle / 50% Polyester)
S, M, L, XL, XXL, 3XL, 4XL, 5XL
203 g/m² (White: 193 g/m²) Gildan

S, M, L, XL, XXL, 3XL, 4XL, 5XL

BLACK	CHARCOAL (SOLID)	DARK HEATHER	NAVY
ORANGE	RED	ROYAL	SAFETY GREEN
SAFETY ORANGE	SPORT GREY (HEATHER)	WHITE	

S, M, L, XL, XXL, 3XL

ASH GREY (HEATHER)	CARDINAL RED	CAROLINA BLUE	DARK CHOCOLATE
FOREST GREEN	GOLD	IRISH GREEN	LIGHT BLUE
LIGHT PINK	MAROON		

Unisex | Ultra Cotton bietet Struktur und Strapazierfähigkeit | Sehr weich | Schwerer Stoff | Ohne Steppnähte, klassische Passform, Ripp-Kragen | Nacken- und Schulterband für hohen Tragekomfort und Strapazierfähigkeit | Gerippte Ärmelbündchen | Klassischer Schnitt, ohne Seitennähte – Seitennaht bei den Größen 2XL-4XL in den Farben Weiß, Schwarz und Navy | Übergang zu einem recycelten leistungsstarken schwarzen Abreißetikett



L02074 | 02074 **Men´s Long Sleeve T-Shirt Imperial**

100% Baumwolle (Grey Melange: 85% Baumwolle / 15% Viskose) (Charcoal Melange: 60% Baumwolle / 40% Polyester)
XS, S, M, L, XL, XXL, 3XL, 4XL
190 g/m² SOL´S

XS, S, M, L, XL, XXL, 3XL, 4XL

BOTTLE GREEN	DARK KHAKI	DEEP BLACK	FRENCH NAVY
GREY MELANGE	RED	WHITE	

S, M, L, XL, XXL, 3XL

CHARCOAL MELANGE	MOUSE GREY (SOLID)	ORANGE	ROYAL BLUE 241

Gerippter Rundhalsausschnitt mit Elasthan | Lange Ärmel | Schlauchware | Nackenband | Abreißetikett



MYS210 | 2001 **Unisex Longsleeve Tee**

100% Baumwolle
4XL, 5XL, 6XL, 7XL, 8XL, 10XL, 12XL, 15XL
190 g/m² Miners mate supersize

ANTHRACITE	BLACK	HEATHER GREY	NAVY
WHITE			

Gerader Schnitt mit Seitennähte für eine bequeme Passform | Rundhalsausschnitt mit Rib-Kragen | Gewebtes Größenetikett im Nacken seitlich versetzt | Set-in Ärmel | Gerader Ärmel- und Saumabschluss | Softe, elastische Qualität aus Baumwoll-Jersey





F195 | 61-360-0 **Iconic 195 Long Sleeve Ringspun T**

100% Baumwolle (Heather Grey: 97% Baumwolle / 3% Polyester)

XS, S, M, L, XL, XXL, 3XL, 4XL, 5XL

195 g/m² (White: 190 g/m²) Fruit of the Loom

XS, S, M, L, XL, XXL, 3XL, 4XL, 5XL

BLACK | HEATHER GREY | WHITE

XS, S, M, L, XL, XXL, 3XL

DEEP NAVY | RED | ROYAL BLUE

100 % gekämmte, ringgesponnene Baumwolle | Weicher Griff | 60° C waschbar | Rundhalsausschnitt mit Baumwoll-/Elasthan-Rippstrick und doppelten Nähten | Durchgehendes Nackenband von Schulter zu Schulter





F244 | 61-446-0 **Iconic 150 Long Sleeve T**

100% Baumwolle (Heather Grey: 97% Baumwolle / 3% Polyester)

S, M, L, XL, XXL, 3XL, 4XL, 5XL

150 g/m² (White: 140 g/m²) Fruit of the Loom

S, M, L, XL, XXL, 3XL, 4XL, 5XL

BLACK | HEATHER GREY | WHITE

S, M, L, XL, XXL, 3XL

DEEP NAVY | RED

Gekämmte, ringgesponnene Baumwolle | Weiches Handgefühl | Classic fit | Schmaler Rundhalsausschnitt mit 1x1 Ripp | Eigenmaterial-Nackenband | Neues Abreißetikett am Nacken





G64400 | 64400 **Softstyle® Adult Long Sleeve T-Shirt**

100% Baumwolle (Sport Grey: 90% Baumwolle / 10% Polyester)

S, M, L, XL, XXL, 3XL

153 g/m² (White: 144 g/m²) Gildan

BLACK | CHARCOAL (SOLID) | FAN DARK GREEN | FAN DARK PURPLE
FAN DEEP ROYAL | FAN MARINE GREEN | MILITARY GREEN | NAVY
RED | ROYAL | SPORT GREY (HEATHER) | WHITE

Unisex | Hergestellt aus unserem weichen, ringgesponnenen Baumwollmischgewebe | Softstyle mit hoher Maschendichte für eine glatte Druckoberfläche, ideal für DTG-Druck | Ohne Steppnähte, schmale Passform, Ripp-Kragen | Nacken- und Schulterband für hohen Tragekomfort und Strapazierfähigkeit | Moderner, klassischer Schnitt, Seitennähte | Leistungsstarkes schwarzes Abreißetikett





L02075 | 02075 **Women´s Long Sleeve T-Shirt Imperial**

100% Baumwolle (Grey Melange: 85% Baumwolle / 15% Viskose) (Charcoal Melange: 60% Baumwolle / 40% Polyester)

S, M, L, XL, XXL

190 g/m² SOL´S

BOTTLE GREEN | DEEP BLACK | FRENCH NAVY | GREY MELANGE
RED | WHITE

Gerippter Rundhalsausschnitt | Lange Ärmel | Geschnitten und genäht | Passgenauer Schnitt | Nackenband





S240 | ST2500 **Classic-T Long Sleeve**

100% Baumwolle (Grey Heather: 85% Baumwolle / 15% Viskose)

S, M, L, XL, XXL, 3XL

155 g/m² Stedman®

S, M, L, XL, XXL, 3XL

BLACK OPAL | GREY HEATHER | NAVY BLUE | WHITE

S, M, L, XL, XXL

BLUE MIDNIGHT | BRIGHT ROYAL | SCARLET RED | SLATE GREY (SOLID)

Ringgesponnene Baumwolle | Schulter-Nackenband | Schlauchware | Ohne Ärmelbündchen | Waschbar bis 40 °C |





S290 | ST2130 **Comfort-T Long Sleeve**

100% Baumwolle (Grey Heather: 85% Baumwolle / 15% Viskose)

S, M, L, XL, XXL, 3XL

185 g/m² Stedman®

BLACK OPAL | GREY HEATHER | NAVY BLUE | WHITE

Ringgesponnene Baumwolle | Schulter-Nackenband | Schlauchware | Ohne Ärmelbündchen | Waschbar bis 40 °C |





TJ8007 | 8007 **Long Sleeve Fashion Sof Tee**

100% Baumwolle

S, M, L, XL, XXL, 3XL, 4XL, 5XL

185 g/m² Tee Jays

BLACK | WHITE

Ringgesponnene, gekämmte Baumwolle | Zweilagiger Kragen mit Elasthan | Schulter-zu-Schulter-Nackenband | Doppelt einlaufvorbehandelt | Enzym gewaschen | Silikonbehandlung | Langfaserbaumwolle | Doppelt genäht | Bündchen mit Elasthan | Waschbar bis 60 °C

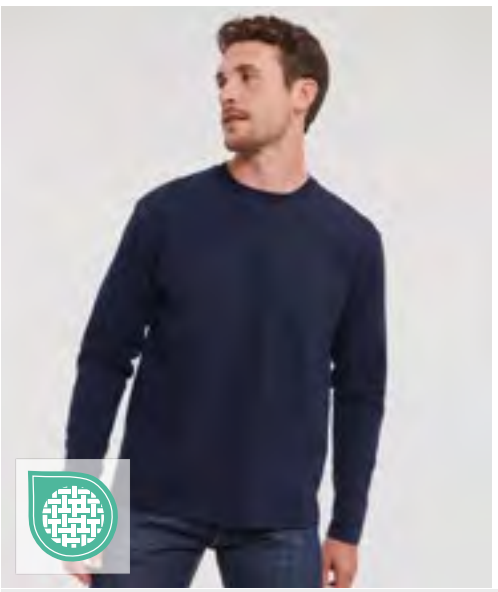



Z180L | R-180L-0 **Authentic Classic Long Sleeve T**

100% Baumwolle

XS, S, M, L, XL, XXL, 3XL, 4XL

180 g/m² (White: 175 g/m²) Russell

BLACK | CONVOY GREY (SOLID) | FRENCH NAVY | WHITE

100% Ringspinn-Baumwolle | Classic fit | Single Jersey | Schulter-zu-Schulter-Nackenband | 1x1 Rippstrick-Kragen mit Absteppung | Schlauchware













P80 | M80 **Men´s Roll Sleeve T**

100% Baumwolle
S, M, L, XL, XXL
150 g/m² Mantis

S, M, L, XL, XXL
BLACK | WHITE
S, M, L, XL
SOFT OLIVE

Zertifizierung als Bio-Baumwolle in Arbeit, ringgesponnen und gekämmt | Single Jersey | Aufgerollte Ärmel, befestigt mit einem Riegelstich | Modern fit | Schmaler Ripp-Halsausschnitt | Abreißetikett |

P81 | M81 **Women´s Roll Sleeve T**

100% Baumwolle
XS, S, M, L, XL
150 g/m² Mantis

XS, S, M, L, XL
BLACK | SOFT OLIVE | WHITE
L
MUSTARD

Zertifizierung als Bio-Baumwolle in Arbeit, ringgesponnen und gekämmt | Single Jersey | Modern fit | Aufgerollte Ärmel, befestigt mit einem Riegelstich | Schmaler Ripp-Halsausschnitt | Länger geschnitten

P193 | M193 **The Boyfriend T**

100% Baumwolle
S, M, L, XL
150 g/m² Mantis

BLACK | WHITE

Zertifizierung als Bio-Baumwolle in Arbeit | Überschnittene Schultern | Gerollte Ärmel | Bequeme Passform | Gerader Saum | Abreißetikett |





NE60012 | O60012 **Men´s Roll Up Sleeve T-Shirt**

100% Baumwolle
S, M, L, XL, XXL, 3XL
155 g/m² Neutral

ASH GREY | BLACK | BORDEAUX | BOTTLE GREEN
DARK HEATHER | DUSTY INDIGO | MILITARY | NAVY
RED | SPORT GREY | WHITE

Fairtrade-zertifizierte Baumwolle | Zertifizierte, gekämmte Bio-Baumwolle | Single Jersey Strick | Modern fit | Kurzen Ärmel | Rundhalsausschnitts | Nackenband innen | Hochkrempel-Detail an den Ärmeln |

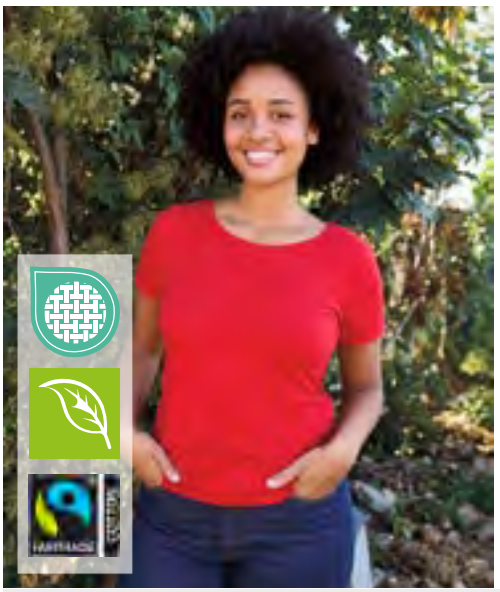





NE80012 | O80012 **Ladies´ Roll Up Sleeve T-Shirt**

100% Baumwolle
XS, S, M, L, XL, XXL
155 g/m² Neutral

ASH GREY | BLACK | BORDEAUX | BOTTLE GREEN
DARK HEATHER | DUSTY INDIGO | MILITARY | NAVY
RED | SPORT GREY | WHITE

Fairtrade-zertifizierte Baumwolle | Zertifizierte, gekämmte Bio-Baumwolle | Single Jersey Strick | Modern fit | Kurzen Ärmel | Rundhalsausschnitts | Nackenband innen | Hochkrempel-Detail an den Ärmeln |



BELLA+CANVAS



NEW COLOUR

CV3413 | 3413 Unisex Triblend Crew Neck T-Shirt

50% Polyester / 25% Baumwolle / 25% Viskose

XS, S, M, L, XL, XXL

128 g/m² Canvas

ATHLETIC GREY TRIBLEND (HEATHER) | BLUE TRIBLEND (HEATHER) | CHARCOAL-BLACK TRIBLEND (HEATHER) | GREY TRIBLEND (HEATHER)
MAROON TRIBLEND (HEATHER) | NAVY TRIBLEND (HEATHER) | OLIVE TRIBLEND (HEATHER) | RED TRIBLEND (HEATHER)
SOLID BLACK TRIBLEND | TRUE ROYAL TRIBLEND (HEATHER) | WHITE FLECK TRIBLEND (HEATHER)

50% Polyester / 25% gekämmte Ringspun-Baumwolle / 25% Viscose | Drei verschiedene Faserkomponenten | Meliert | Mischgewebe | Mit Seitennaht | Unisex | Leicht körperbetonte Passform | BellaCanvasTriblendT

NEW



BELLA+CANVAS





BL6110 | 6110 Women´s Heavy Boxy Tee

100% Baumwolle (Athletic Heather: 90% Baumwolle / 10% Polyester)

XS, S, M, L, XL, XXL, 3XL

205 g/m² Bella

ATHLETIC HEATHER | BLACK | DARK GREY SOLID | FOREST
MAROON | NATURAL | NAVY | VINTAGE BLACK
VINTAGE BROWN | VINTAGE WHITE | WHITE

Airlume gekämmte und ringgesponnene Baumwolle | Rundhalsausschnitt | Seitennaht | Boxy-Passform | Eingesetzte Hülsen | Doppelt genähter Hals | Mittlere Länge | Jersey











BY189 | BY189 Acid Washed Heavy Oversize Tee

100% Baumwolle

XS, S, M, L, XL, XXL, 3XL, 4XL, 5XL

240 g/m² Build Your Brand

XS, S, M, L, XL, XXL, 3XL, 4XL, 5XL

ASPHALT | BLACK | DARK KHAKI | SOFT LILAC
U. BEIGE | VINTAGE BLUE

S, M, L, XL, XXL, 3XL, 4XL, 5XL

BOTTLE GREEN | COOL PINK

Single Jersey | Oversized fit | Gerippter Rundhalsausschnitt | Überschnittene Schultern | Acid Wash – Farbunterschiede möglich. Eine einheitliche Lieferung kann nicht gewährleistet werden. Die Unterschiede in der Ausführung stellen keinen Mangel dar.

NEW



JHK T-SHIRT







JHK201 | TSUAOVER240 Oversize Relaxed Fit T-Shirt

100% Baumwolle

XS, S, M, L, XL, XXL

240 g/m² JHK

BLACK | BURGUNDY | IVORY | MEXICAN GREEN
PETROL BLUE | WHITE | WOLF GREY

Kurzärmeliges T-Shirt in Übergröße | Seitennähte | 1x1 gerippter Kragen | Doppelnähte an Kragen, Ärmeln und Saum | Zwei Etiketten: eines zum Abreißen und eines mit Größenangaben

mantis







NEW COLOUR Label

P91 | M91 **Women´s Loose Fit T**

100% Baumwolle (Heather Grey Melange: 85% Baumwolle / 15% Viskose)

XS, S, M, L, XL, XXL

125 g/m²

Mantis

XS, S, M, L, XL, XXL

BLACK | WHITE

S, M, L, XL, XXL

HEATHER GREY MELANGE

S, M, L, XL

NAVY | SOFT OLIVE | SOFT PINK

Zertifizierung als Bio-Baumwolle in Arbeit, ringgesponnen und gekämmt | Single Jersey | Moderne, legere Passform | Geschwungener Saum | Saum mit Zwillingsnadel | Flügelärmel ohne Schulternaht | Abreißetikett |

SOL'S
the fair spirit



L03807 | 03807 **Women´s Boxy Oversized T-Shirt**

100% Baumwolle
XS, S, M, L, XL
180 g/m²
SOL´S

DEEP BLACK | DENIM | FRENCH NAVY | LIGHT YELLOW
LILAC | LINEN | MOUSE GREY (SOLID) | OFF WHITE
WHITE

Oversize-T-Shirt | Gekämmte Bio-Baumwolle | Jersey 180 | Fallende Ärmel | Gerippter Kragen

L03806 | 03806 **Men´s Boxy Oversized T-Shirt**

100% Baumwolle
S, M, L, XL, XXL
180 g/m²
SOL´S

DEEP BLACK | DENIM | FRENCH NAVY | LIGHT YELLOW
LILAC | LINEN | MOUSE GREY (SOLID) | OFF WHITE
WHITE

Oversize-T-Shirt | Gekämmte Bio-Baumwolle | Jersey 180 | Fallende Ärmel | Gerippter Kragen

Mehr Artikel sind online verfügbar.





P126 | M126 **Men´s Long Length T**

100% Baumwolle
S, M, L, XL
150 g/m² Mantis

BLACK | WHITE

Zertifizierung als Bio-Baumwolle in Arbeit | Bio-Jersey | Länger geschnitten | Abgerundeter Saum | Modisch weiter Schnitt | Ripp-Halsauschnitt | Abreißetikett







BY036 | BY036 **Ladies´ Long Slub Tee**

100% Baumwolle
XS, S, M, L, XL, XXL, 3XL, 4XL, 5XL
140 g/m² Build Your Brand

BLACK | BOTTLE GREEN | CHERRY | DARK SHADOW
LILAC | OLIVE | PINK | SOFT SALVIA
WHITE | WHITE SAND

Slub Jersey | Neutrales Größenlabel ohne Branding | Hinten extra lang geschnitten | Modisch abgerundeter Saum





NEW COLOUR





BY021 | BY021 **Ladies´ Extended Shoulder Tee**

100% Baumwolle (Grey: 90% Baumwolle / 10% Viskose), (Charcoal: 60% Baumwolle / 40% Polyester)
XS, S, M, L, XL, XXL, 3XL, 4XL, 5XL
140 g/m² Build Your Brand

XS, S, M, L, XL, XXL, 3XL, 4XL, 5XL

BLACK	BLUE MINT	BRIGHT BLUE
BURGUNDY	CHARCOAL (HEATHER)	CHERRY
CHOCOLATE BROWN	DIMYELLOW	DUSK ROSE
FOREST GREEN	FRESH GREEN	GHOST GREEN
HEATHER GREY	HIBISKUS PINK	LIGHT ASPHALT
LIGHT NAVY	LILAC	MAGIC SALVIA
NAVY	NEO MINT	OCEAN BLUE
OLIVE	PALE LEAF	PARADISE ORANGE
PINK	POWDER BLUE	PURPLE NIGHT
SAND	SOFT SALVIA	SOFT YELLOW
TEAL	ULTRAVIOLETT	VINTAGE BLUE
WHITE	WHITE SAND	

XS, S, M, L, XL, XXL
READY FOR DYE

Modisch lang geschnittenes Shirt aus leichtem Jersey-Stoff | Neutrales Größenlabel ohne Branding, für Nackendruck geeignet | Überschnittene Ärmel | Umgeschlagener Ärmelsaum | Schmales Halsbündchen







L04814 | 04814 **Women´s Ribbed T-Shirt Sara**

100% Baumwolle
XS, S, M, L, XL, XXL
240 g/m² SOL´S

DEEP BLACK | LIGHT GREY MELANGE | WHITE

2x2 Rippe | Gekämmte, ringgesponnene Baumwolle | Feminines, tailliertes T-Shirt | Gerippte Bindung | Nackenband | Geschnitten und genäht | Aufkleber abreißen





RY6561 | 6561 **Chow Unisex Oversize T-Shirt**

100% Baumwolle
XS, S, M, L, XL, XXL, 3XL
270 g/m² Roly

BLACK 02 | EBONY 231 | SAND 07 | VINTAGE WHITE 132 | WHITE 01

Oversize-T-Shirt mit kurzen Ärmeln und hoher Grammatur | Rundhalsausschnitt mit breiter 2x1-Rippe | Nähten am Hals Ton-in-Ton | Breite Doppelnaht an Saum und Ärmeln







BY102 | BY102 **Heavy Oversize Tee**

100% Baumwolle (Grey: 90% Baumwolle / 10% Viskose), (Charcoal: 60% Baumwolle /40% Polyester)
XS, S, M, L, XL, XXL, 3XL, 4XL, 5XL
240 g/m² Build Your Brand

AMBER	BALTIC BLUE	BARK
BERYL BLUE	BLACK	BLANC WHITE
BOTTLE GREEN	CHARCOAL (HEATHER)	CHERRY
CHOCOLATE BROWN	CITY RED	CLOUD
COBALT BLUE	DARK BLUE	DARK GREY
DUSK ROSE	FORGOTTEN ORANGE	GRASS GREEN
GREEN	GREY (HEATHER)	HIBISKUS PINK
INTENSE BLUE	LIGHT ASPHALT	LIGHT GREY
LIGHT NAVY	LILAC	MAGNET
NAVY	OLIVE	PALE MOSS
PLUM PURPLE	POWDER BLUE	PURPLE NIGHT
READY FOR DYE	RETRO GREEN	SAND
SOFT PINK	SOFT SALVIA	SOFT YELLOW
TOFFEE	U. BEIGE	VINTAGE BLUE
VIOLA BLUE	WHITE	

Oversized-Shirt | Crewneck | Fällt weit aus | Überschnittene Schultern | Legere Passform | Dickes, weiches Baumwollgewebe | Ready For Dye: ungebleichte/ungefärbte Baumwolle



Mehr Artikel sind online verfügbar.



BE INSPIRED





BCTG001 |TG001 **#E220 Oversized T**

100% Baumwolle

XS, S, M, L, XL, XXL, 3XL

220 g/m² B&C BE INSPIRED

BLACK | MASTIC | NAVY | WHITE

Gender Neutral | Single-Jersey | Mit Seitennähten | Strapazierfähiges Material mit erstklassiger Haptik | Auffälliger Ripp-Kragen | Abfallende Schulterpartie mit legerer und bewusst übergroßer Passform | Kein Label



BE INSPIRED





BCTG002 |TG002 **#E220 T**

100% Baumwolle

XS, S, M, L, XL, XXL, 3XL, 4XL, 5XL

220 g/m² B&C BE INSPIRED

XS, S, M, L, XL, XXL, 3XL, 4XL, 5XL

BLACK | WHITE

XS, S, M, L, XL, XXL, 3XL

AMALFI TEAL | DARK GREY (SOLID) | KHAKI | LAKE BLUE | MASTIC | NAVY | OFF WHITE | ORCHID PINK

Gender Neutral | Single-Jersey | Mit Seitennähten | Strapazierfähiges Material mit erstklassiger Haptik | Auffälliger Ripp-Kragen | Kein Label





JT009 | JT009 **Oversize 100 T**

100% Baumwolle (Heather Grey: 85% Baumwolle / 15% Viskose)
S, M, L, XL, XXL
190 g/m² Just Ts

DEEP BLACK | DESERT SAND | DUSTY LILAC
EARTHY GREEN | HEATHER GREY | NATURAL STONE
NEW FRENCH NAVY | SHARK GREY | SKY BLUE
WHITE

Gekämmte Ringspun-Baumwolle | Oversize fit | Seitennähte | Gerippter Rundhalsausschnitt | Eingesetzte Ärmel | Nackenband | Zwillingsnadelstich-Detail | Nur Größenetikett, schwarz mit Farbcodierung für Unisex |





JT099 | JT099 **Washed T**

55% Baumwolle / 45% Polyester
XS, S, M, L, XL, XXL, 3XL
165 g/m² Just Ts

WASHED CHARCOAL | WASHED JET BLACK

Ringgesponnene Baumwolle | Single Jersey | Standard-Passform | Seitennähte | Washed-out-Optik | Durch die verwaschene Optik ist jedes Kleidungsstück ein Unikat | Nackenband | Gerippter Rundhalsausschnitt | Zwillingsnadelstich-Detail | Nur mit Größenetikett |





JT120 | JT120 **Signature Heavyweight T**

100% Baumwolle
S, M, L, XL, XXL
300 g/m² Just Ts

DEEP BLACK | WHITE

100% gekämmte ringgesponnene Baumwolle | Oversize fit | Seitennähte | Gerippter Rundhalsausschnitt | Eingesetzte Ärmel | Kastige Passform | Nackenband





NM007 | NM007 **Ladies Extended Shoulder Tee**

100% Baumwolle
XS, S, M, L, XL, XXL, 3XL, 4XL, 5XL
140 g/m² New Morning Studios

BLACK | COBALT BLUE | LIGHT ASPHALT | LILAC
MAGNET | NAVY | OLIVE | PALE OLIVE
POWDER BLUE | SAND | SOFT PINK | WHITE

Loose fit | Rundhalsausschnitt | Set-In Ärmel





NM003 | NM003 **Oversized Tee**

100% Baumwolle
XXS, XS, S, M, L, XL, XXL, 3XL, 4XL, 5XL
240 g/m² New Morning Studios

BLACK | CHOCOLATE BROWN | CITY RED | COBALT BLUE
LIGHT ASPHALT | LILAC | MAGNET | NAVY
OLIVE | PALE OLIVE | PLUM PURPLE | POWDER BLUE
SAND | SOFT PINK | WHITE

Oversize fit | Rundhalsausschnitt | Set-In Ärmel

Mehr Artikel sind online verfügbar.

mantis







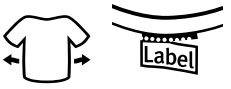

P03 | M03 **Essential Heavy T**

100% Baumwolle
XS, S, M, L, XL, XXL, 3XL
220 g/m²

Mantis

BLACK | HEATHER GREY MELANGE | NATURAL | NAVY | SOFT PINK | WHITE

Zertifizierung als Bio-Baumwolle in Arbeit | Single Jersey | Unisex-Style | Weiche, schwere Bio-Baumwolle | Bequeme Passform | Doppelnaht an Ärmeln und Saum | Ausschnitt aus 1x1 Feinripp | Abreißbares Nackenetikett | Pflegeetikett mit QR-Code zur Rückverfolgung der Lieferkette und Prüfung der positiven Auswirkungen des Kaufs von Biomaterialien | Pflegeetikett aus Bio-Baumwolle

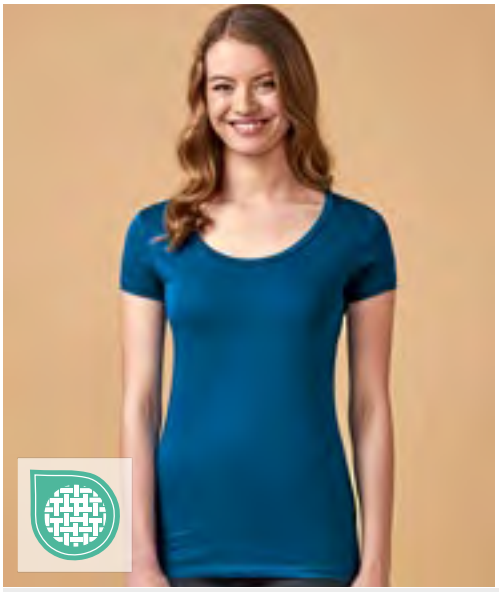



XO1545 | 1545 **Women´s Deep Scoop T-Shirt**

100% Baumwolle
XS, S, M, L, XL, XXL, 3XL
140 g/m² X.O by Promodoro

AZUR BLUE | BLACK | BRIGHT ROSE | FRENCH NAVY
HEATHER BLACK | HEATHER GREY | HEATHER NAVY | OLIVE
STEEL GREY (SOLID) | WHITE

Gekämmte Baumwolle | Elegantes weiches Griffgefühl | Elastisch | Kragenfassung in self fabric | Neutrales Grössenetikett | Verstärkte Schulternähte | Doppelnähte | Seitennähte | Schmal geschnitten





EA002 | EA002 **DainTree EcoViscose T**

70% Viskose / 30% Baumwolle
S, M, L, XL, XXL
160 g/m² Ecologie

ARCTIC WHITE | JET BLACK

70 % LENZING™ ECOVERO™ / 30 % Bio-Baumwolle | Nachhaltig verwaltete Holzquellen | Seitennähte | Nur mit Größenetikett | Alle Etiketten bestehen aus recyceltem Polyester | Zwillingsnähte | Nackenband | Ripp-Kragen | Eingesetzte Ärmel | Crewneck | Standard-Passform



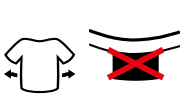

EA006 | EA006 **Arrow Recycled Heavy Oversize T**

48% Baumwolle / 47% Polyester / 5% Elasthan
XS, S, M, L, XL, XXL
220 g/m² Ecologie

BLACK | GREEN | NAVY
STONE | WHITE

Recycelte Baumwolle und Polyester | Boxy Fit im Oversize-Stil | Zwillingsnähte | Luxuriöses Tragegefühl | Nur mit Größenetikett | Alle Etiketten bestehen aus recyceltem Polyester | Seitennähte | Nackenband | Crewneck | Eingesetzte Ärmel | Dieses Produkt wurde nicht überfärbt. Da die Baumwolle recycelt ist, sind manchmal Spuren des ursprünglichen Materials zu sehen, was jedes Kleidungsstück einzigartig macht.



Mehr Artikel sind online verfügbar.

NEW



BELLA+CANVAS









BL4810GD | 4810GD **Unisex Heavyweight Washed Tee**

100% Baumwolle

XS, S, M, L, XL, XXL, 3XL, 4XL

220 g/m²

Bella

BUTTERMILK | KHAKI | LIGHT WASHED DENIM | VINTAGE WHITE | WASHED BLACK | WASHED CHARCOAL | WASHED COCOA | WASHED LAVENDER | WASHED MAROON

WASHED NAVY | WASHED PINE | WASHED RED | WASHED THYME

Ringgesponnene Baumwolle | Rundhalsausschnitt | 7/8 gerippte Halsband | Doppelt genähtes Nackenband | Rücken Schulter-zu-Schulter-Bindung | Entspannte Passform | Halb hängende Schulter | Baumwollgarn | Seitennaht | Aufkleber abreißen





BY391 | BY391 **Loose Fit Tee**

100% Baumwolle
S, M, L, XL, XXL, 3XL, 4XL, 5XL
200 g/m² Build Your Brand

BLACK	CHARCOAL	HEATHER GREY	LILAC
NAVY	PALE OLIVE	WHITE	WHITE SAND

Rundhalsausschnitt | Lose Passform









NET60011 | T60011 **Oversized T-Shirt**

100% Baumwolle
XS, S, M, L, XL, XXL, 3XL
220 g/m² Tiger Cotton by Neutral

BLACK	BOTTLE GREEN	BROWN	DUSTY INDIGO
DUSTY MINT	DUSTY PURPLE	NAVY	RAW
SAND	SPORT GREY	TEAL	WHITE

Gekämmte Bio-Baumwolle im Übergang | Single Jersey Strick | Oversize-Passform | Rundhalsausschnitt | Inneres Nackenband | Ohne Etikett









BY028 | BY028 **Shaped Long Tee**

100% Baumwolle (Charcoal: 60% Baumwolle / 40% Polyester), (Heather Grey: 90% Baumwolle / 10% Viskose)
XS, S, M, L, XL, XXL, 3XL, 4XL, 5XL
140 g/m² Build Your Brand

BLACK	CHARCOAL (HEATHER)	HEATHER GREY	OLIVE
WHITE			

Leichtes Single-Jersey | Neutrales Größenlabel ohne Branding, für Nackendruck geeignet | Extra lang geschnitten | Modisch abgerundeter Saum | Set-In-Ärmel | Necktape | Schmales Halsbündchen | Doppelnähte am Saum







BY163 | BY163 **Ultra Heavy Cotton Box Tee**

100% Baumwolle
XS, S, M, L, XL, XXL, 3XL, 4XL, 5XL
300 g/m² Build Your Brand

BLACK	MAGNET	NAVY	OLIVE
SAND	U. BEIGE	WHITE	

Super weites Herren T-Shirt aus extra schwerem Stoff | Oversized fit | Single Jersey | Oversized fit | Crewneck | Überschnittene Schultern





BY035 | BY035 Ladies´ Back Cut Tee

100% Baumwolle
XS, S, M, L, XL
140 g/m² Build Your Brand

BLACK | WHITE

Single Jersey | Neutrales Größenlabel ohne Branding | Für Nackendruck geeignet | Offener Rücken | Modischer Look





BY122 | BY122 Premium Combed Jersey T-Shirt

100% Baumwolle
S, M, L, XL, XXL
190 g/m² Build Your Brand

S, M, L, XL, XXL
BLACK | WHITE
S, M, XL, XXL
HEATHER GREY

Oversize Schnitt | Hochwertig gekämmte Baumwolle | Hoher Tragekomfort





BY138 | BY138 Ladies´ Organic Extended Shoulder Tee

100% Baumwolle
XS, S, M, L, XL, XXL, 3XL, 4XL, 5XL
140 g/m² Build Your Brand

XS, S, M, L, XL, XXL, 3XL, 4XL, 5XL
BLACK | WHITE
XS, S, M, XL, XXL, 3XL, 4XL, 5XL
CHERRY
XS, S, M, L, 3XL, 4XL, 5XL
OLIVE

T-Shirt | Sportlich-modern | Leicht taillierter Schnitt | Angeschrägte Ärmel, die umgeschlagen sind | 100% Bio-Baumwolle | Single Jersey





BY211 | BY211 Ladies Everyday Tee

100% Baumwolle
XS, S, M, L, XL, XXL, 3XL, 4XL, 5XL
200 g/m² Build Your Brand

BLACK	CHOCOLATE BROWN	CLOUD	DARK SHADOW
HEATHER GREY	HIBISKUS PINK	LIGHT ASPHALT	LIGHT MINT
LILAC	OCEAN BLUE	PALE OLIVE	PINK
POWDER BLUE	SAND	SOFT PINK	SOFT SALVIA
SOFT YELLOW	WHITE	WHITE SAND	

Kurzärmeliges T-Shirt | Oversize Schnitt | Überschnittene Schultern | Gerippter Rundhalsausschnitt



next level apparel







NX7200 | N7200 **Unisex Heavyweight T-Shirt**

100% Baumwolle (Heather Grey: 90% Baumwolle / 10% Polyester)

XS, S, M, L, XL, XXL, 3XL

230 g/m² Next Level Apparel

BLACK | BONE | CLAY | GRAPHITE BLACK | HEATHER GREY | LIGHT OLIVE | MIDNIGHT NAVY | SHITAKE | STONEWASH DENIM | TAN | WHITE

100% schwere, ringgesponnene, gekämmte Baumwolle | Schweres Unisex-T-Shirt | Mit Oversize-Passform | Lang anhaltende weiche Oberfläche

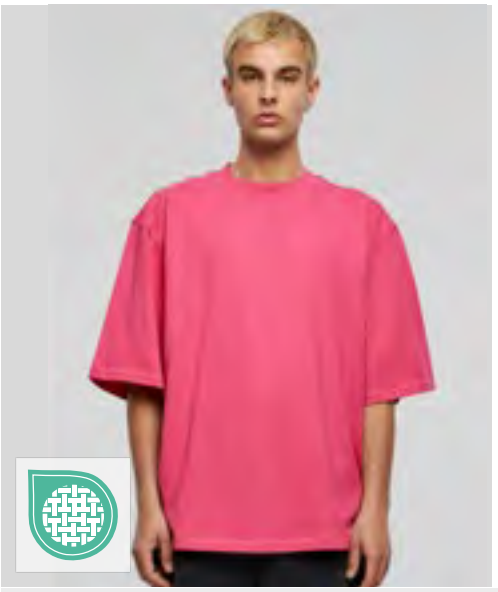

BUILD YOUR BRAND







BY256 | BY256 **Oversized Sleeve Tee**

100% Baumwolle

XS, S, M, L, XL, XXL, 3XL, 4XL, 5XL

240 g/m² Build Your Brand

BALTIC BLUE | BLACK | HIBISKUS PINK | SAND | WHITE

Oversize Passform mit überschnittenen Schultern | Besonders große Ärmel | Rundhalsausschnitt



SOL'S the fair spirit







L03996 | 03996 **Unisex Oversized T-Shirt Legacy**

100% Baumwolle

XS, S, M, L, XL, XXL, 3XL

220 g/m² SOL´S

DEEP BLACK | GREY MELANGE | NATURAL | WHITE

50 % recycelte Baumwolle/50 % Baumwolle | Jersey 220 | Gerippter Rundhalsausschnitt | Schlauchware | Oversize Schnitt | Überschnittener Schultern | Verstärkungsband an Nacken und Schultern



ROLY







RY6689 | CA6689 **Men´s Husky T-Shirt**

100% Baumwolle

S, M, L, XL, XXL

160 g/m² Roly

BLACK 02 | DARK GREEN BROWN 38 | DENIM BLUE 86 | GARNET RED 57

100% gekämmte Baumwolle | Kurzarm in Jeans-Optik | Rundhals mit 1x1 Ripp-Bündchen | Verstärktes durchgehendes Schulterband | Doppelnaht an Armausschnitt und Ärmelsaum | Das Finish und der Farbton dieser Artikel können innerhalb der selben Bestellung variieren | Aufkleber Etikett





S270 | ST2300 **Classic-T V-Neck**

100% Baumwolle (Grey Heather: 85% Baumwolle / 15% Viskose)

S, M, L, XL, XXL, 3XL

155 g/m² Stedman®

S, M, L, XL, XXL, 3XL

BLACK OPAL	BLUE MIDNIGHT	BRIGHT ROYAL	GREY HEATHER
KELLY GREEN	NAVY BLUE	SCARLET RED	SLATE GREY (SOLID)
SUNFLOWER YELLOW	WHITE		

S, M, L, XL, XXL

BOTTLE GREEN	DEEP BERRY	KIWI GREEN	OCEAN BLUE
ORANGE	YELLOW		

Ringgesponnene Baumwolle | Schulter-Nackenband | Schlauchware | Waschbar bis 40 °C |

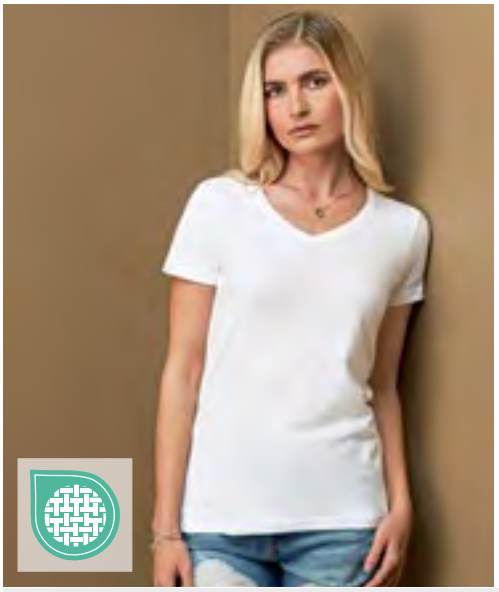



S279 | ST2700 **Classic-T V-Neck Women**

100% Baumwolle (Grey Heather: 85% Baumwolle / 15% Viskose)

XS, S, M, L, XL, XXL

155 g/m² Stedman®

XS, S, M, L, XL, XXL

BLACK OPAL	BLUE MIDNIGHT	BRIGHT ROYAL	GREY HEATHER
KELLY GREEN	NAVY BLUE	SCARLET RED	SLATE GREY (SOLID)
SUNFLOWER YELLOW	WHITE		

S, M, L, XL

BOTTLE GREEN	DEEP BERRY	KIWI GREEN	OCEAN BLUE
ORANGE	SWEET PINK	YELLOW	

Ringgesponnene Baumwolle | Necktape | Seitennähte | Waschbar bis 40 °C |

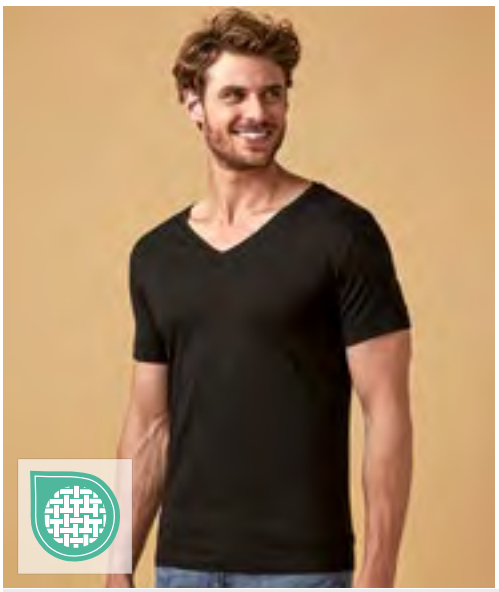



XO1425 | 1425 **Men´s V-Neck T-Shirt**

100% Baumwolle

XS, S, M, L, XL, XXL, 3XL

140 g/m² X.O by Promodoro

AZUR BLUE	BERRY	BLACK	BRIGHT ROSE
HEATHER BLACK	HEATHER NAVY	OLIVE	WHITE

Gekämmte Baumwolle | Elegantes weiches Griffgefühl | Elastisch | Kragenfassung in self fabric | Neutrales Grössenetikett | Verstärkte Schulternähte | Doppelnähte | Seitennähte | Schmal geschnitten

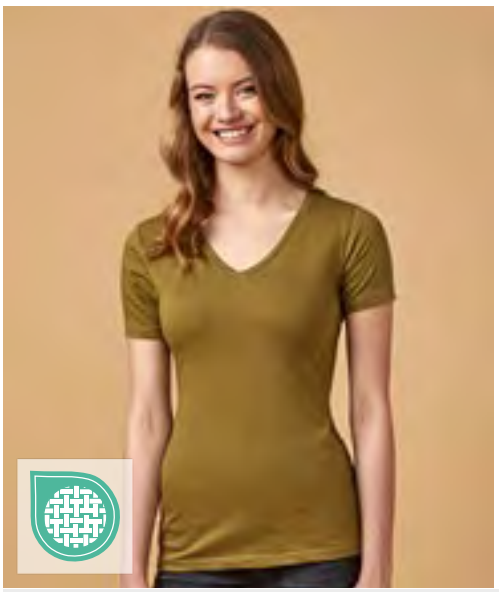



XO1525 | 1525 **Women´s V-Neck T-Shirt**

100% Baumwolle

XS, S, M, L, XL, XXL, 3XL

140 g/m² X.O by Promodoro

AZUR BLUE	BERRY	BLACK	BRIGHT ROSE
FRENCH NAVY	HEATHER GREY	HEATHER NAVY	OLIVE
PETROL	WHITE		

Gekämmte Baumwolle | Elegantes weiches Griffgefühl | Elastisch | Kragenfassung in self fabric | Neutrales Grössenetikett | Verstärkte Schulternähte | Doppelnähte | Seitennähte | Schmal geschnitten

FASHION - V-NECK





L04765 | 04765 **V-Neck T-Shirt Regent**

100% Baumwolle
XS, S, M, L, XL, XXL, 3XL
150 g/m² SOL´S

DARK GREY (SOLID) | DEEP BLACK | FRENCH NAVY
OFF WHITE | RED | ROYAL BLUE 241 | WHITE

Halbgekämmte, gesponnene Baumwolle | Nackenband | Kurze Ärmel | Jersey V-Ausschnitt | Röhrenförmig | Moderne Passform | Aufkleber abreißen





L04766 | 04766 **Women´s V-Neck T-Shirt Regent**

100% Baumwolle
XS, S, M, L, XL, XXL
150 g/m² SOL´S

CANDY PINK | DEEP BLACK | FRENCH NAVY | GREY MELANGE
OFF WHITE | RED | ROYAL BLUE 241 | WHITE

Halbgekämmte, gesponnene Baumwolle | Nackenband | Kurze Ärmel | Jersey V-Ausschnitt | Röhrenförmig | Moderne Passform | Aufkleber abreißen





BCTM044 | TM044 **Inspire V T /Men_°**

100% Baumwolle
S, M, L, XL, XXL, 3XL
140 g/m² B&C BE INSPIRED

BLACK | KHAKI | LIGHT GREY | NAVY
RED | WHITE

Einlaufvorbehandelte, ringgesponnene und gekämmte zertifizierte Bio-Baumwolle oder Baumwolle im Übergang zu Bio | „B&C No Label“-Lösung für einfaches Rebranding | Seitennähte | Medium Fit | Schmaler, mitteltiefer V-Ausschnitt mit Ripp | Kragen- und Schulternähte sind mit einem weichen Band mit hochwertigem Print verstärkt | Abreißetikett (aus Recyclingpapier) | B&C bezieht ausschließlich nachhaltige Fasern für seine Baumwollprodukte





BCTW045 | TW045 **Inspire V T /Women_°**

100% Baumwolle
XS, S, M, L, XL, XXL
140 g/m² B&C BE INSPIRED

BLACK | KHAKI | LIGHT GREY | NAVY
RED | WHITE

Einlaufvorbehandelte, ringgesponnene und gekämmte zertifizierte Bio-Baumwolle oder Baumwolle im Übergang zu Bio | „B&C No Label“-Lösung für einfaches Rebranding | Die Kragennähte sind mit einem weichen Kantenband verstärkt | Seitennähte | Mitteltiefer V-Ausschnitt mit Ripp | Die Kragennähte sind mit einem weichen Kantenband verstärkt | Abreißetikett (aus Recyclingpapier) | B&C bezieht ausschließlich nachhaltige Fasern für seine Baumwollprodukte

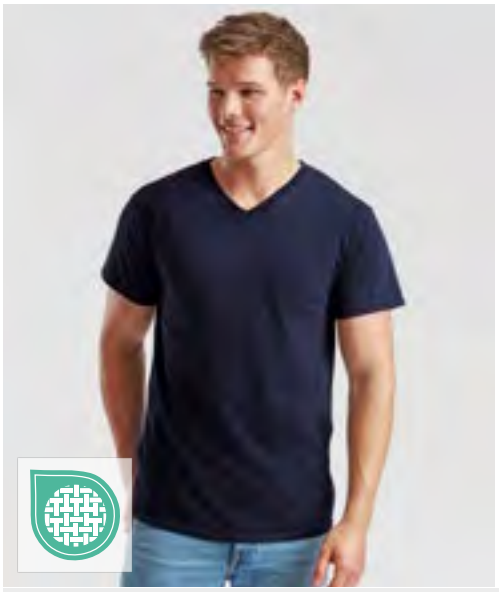



F270 | 61-066-0 **Valueweight V-Neck T**

100% Baumwolle (Heather Grey: 97% Baumwolle / 3% Polyester), (Dark Grey Heather: 50% Baumwolle / 50% Polyester)

S, M, L, XL, XXL, 3XL, 4XL, 5XL

165 g/m² (White: 160 g/m²) Fruit of the Loom

S, M, L, XL, XXL, 3XL, 4XL, 5XL

BLACK | HEATHER GREY | NAVY | WHITE

S, M, L, XL, XXL, 3XL

AZURE BLUE | DARK GREY HEATHER | DEEP NAVY | KELLY GREEN | LIGHT GRAPHITE (SOLID) | ORANGE | RED | ROYAL BLUE | SUNFLOWER

V-Ausschnitt mit Baumwolle/Lycra® Ripp | Gleichfarbiges Nackenband | Höhere Maschendichte für verbesserte Bedruckbarkeit

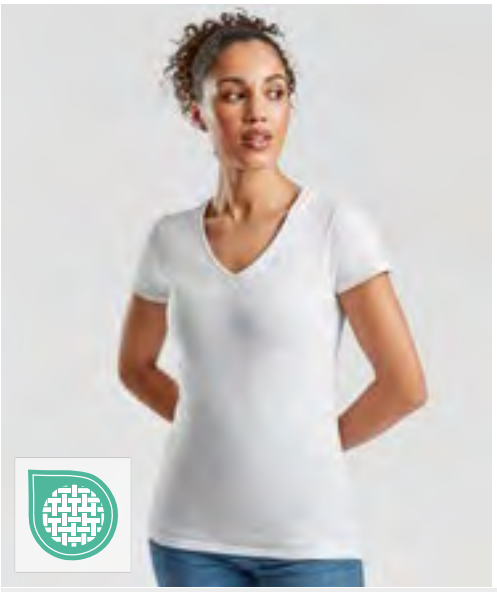



F271N | 61-398-0 **Ladies´ Valueweight V Neck T**

100% Baumwolle (Heather Grey: 97% Baumwolle / 3% Polyester)

XS, S, M, L, XL, XXL

165 g/m² (White: 160 g/m²) Fruit of the Loom

BLACK | DEEP NAVY | HEATHER GREY | WHITE

V-Ausschnitt mit Baumwolle/Lycra® Ripp | Gleichfarbiges Nackenband | Geformte Seitennähte für eine feminine Passform | Höhere Maschendichte für verbesserte Bedruckbarkeit





HRM102 | 102 **Men´s Luxury V-Neck Tees**

100% Baumwolle (Grey Melange: 90% Baumwolle / 10% Viskose)

S, M, L, XL, XXL, 3XL, 4XL, 5XL, 6XL

160 g/m² HRM

S, M, L, XL, XXL, 3XL, 4XL, 5XL, 6XL

BLACK | BOTTLE GREEN | DARK GREY | GREY MELANGE | NAVY | OLIVE | SAND | SKY BLUE | STONE | WHITE

S, M, L, XL, XXL, 3XL, 4XL, 5XL

BORDEAUX | RED | ROYAL BLUE

Ringgesponnene, gekämmte Bio-Baumwolle | Single Jersey | V-Ausschnitt | Modischer, körperbetonter Schnitt | Seitennähte | Schulter-zu-Schulter Nackenband, verstärkt durch Doppelnähte | Ohne Label | Gewebtes Fair4All Flaglabel in der linken Seitennaht | Waschbar 60 °C und für Industriewäsche geeignet | Einlaufvorbehandelt und Antipilling | BSCI zertifizierte Produktion





HRM202 | 202 **Women´s Luxury V-Neck Tees**

100% Baumwolle (Grey Melange: 90% Baumwolle / 10% Viskose)

XS, S, M, L, XL, XXL, 3XL, 4XL, 5XL

160 g/m² HRM

BLACK | BORDEAUX | BOTTLE GREEN | DARK GREY | GREY MELANGE | NAVY | OLIVE | RED | ROYAL BLUE | SAND | SKY BLUE | STONE | WHITE

Ringgesponnene, gekämmte Bio-Baumwolle | Single Jersey | V-Ausschnitt | Modischer, körperbetonter Schnitt (leicht taillliert) | Seitennähte | Schulter-zu-Schulter Nackenband, verstärkt durch Doppelnähte | Ohne Label | Gewebtes Fair4All Flaglabel in der linken Seitennaht | Waschbar bis 60 °C und für Industriewäsche geeignet | Einlaufvorbehandelt und Antipilling | BSCI zertifizierte Produktion













L04812 | 04812 **Vintage Sports T-Shirt Nino**

100% Polyester
S, M, L, XL, XXL
205 g/m² SOL´S

BLACK | WHITE

Hauptmaterial: Mesh aus recyceltem Polyester, Einfassung: 100% recyceltes Polyester 1x1 Rippe | Sportliches Vintage-T-Shirt | Interlock, nahtlose Einsätze an den Schultern | Gerippter V-Ausschnitt | Überdimensionale Passform | Geschnitten und genäht | Aufkleber abreißen

XP522 | XP522 **Women´s Subli Plus® V-Neck T-Shirt**

100% Polyester
S (8-10), M (12-14), L (16-18), XL (20-22)
210 g/m² Xpres

WHITE

Feuchtigkeitsregulierende Ausführung | 1x1 Ripp-Kragen | Absteppnaht um den Ausschnitt | Doppelnaht im Nackenbereich | Einfache Naht entlang des V-Ausschnitts vorn, Zweinadel-Naht an Saum und Ärmelbündchen | Gedrucktes Xpres-Etikett im Nackenband | Pflegeetikett in der Seitennaht





E3025 | 3025 **Premium V-Neck-T**

100% Baumwolle (Sports Grey: 85% Baumwolle / 15% Viskose)
S, M, L, XL, XXL, 3XL, 4XL, 5XL
180 g/m² Promodoro

BLACK	CHARCOAL (SOLID)	FIRE RED
FOREST	GOLD	NAVY
NEW LIGHT GREY (SOLID)	ORANGE	ROYAL
SPORTS GREY (HEATHER)	STEEL GREY (SOLID)	WHITE

Doppelnahtverarbeitung am Kragen und an allen Säumen | Necktape | Schlauchwaren-Ausführung | Kragen mit Elasthan | Single Jersey | Ringgesponnene, gekämmte Baumwolle |





E3086 | 3086 **Women´s Slim Fit V-Neck-T**

95% Baumwolle / 5% Elasthan (Sports Grey: 81% Baumwolle / 14% Viskose / 5% Elasthan)
XS, S, M, L, XL, XXL, 3XL
180 g/m² Promodoro

BLACK | FIRE RED | SPORTS GREY (HEATHER) | WHITE

V-Ausschnitt | Figurbetont | Single Jersey | 95% gekämmte Baumwolle / 5% Elasthan (Sports Grey: 81% gekämmte Baumwolle / 14% Viskose / 5% Elasthan)





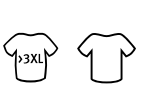

K770 | KK770 **Women`s Regular Fit Mandarin Collar Top**

95% Baumwolle / 5% Elasthan
XS/S (8-10), M/L (12-14), XL/XXL (16-18), 3XL/4XL (20-22)
200 g/m² Kustom Kit

BLACK | WHITE

Elasthan für verbesserte Passform | Stehkragen mit offenem V-Ausschnitt | Geformte Seitennähte | Vorderseite mit Stoffbesatz | Verstärkte Schulternähte | Doppelnähte an Saum und Ärmelbündchen | Gewebtes Etikett im Nacken





BCTU006 | TU006 **T-Shirt Exact V-Neck**

100% Baumwolle (Sport Grey: 85% Baumwolle / 15% Viskose)

S, M, L, XL, XXL

145 g/m² B&C BE INSPIRED

BLACK | DARK GREY (SOLID) | NAVY | RED
ROYAL BLUE | SPORT GREY (HEATHER) | WHITE

Einlaufvorbehandelte, ringgesponnene Baumwolle | V-Ausschnitt, doppelt gelegt | Kragen in 1x1 Ripp-Strick mit Elasthan | Nacken- und Schulterband | Doppelte Steppnaht an Bund und Ärmeln | Schlauchwaren-Ausführung | Durch den Kauf dieses Produkts von B&C unterstützen Sie die verantwortungsvolle Baumwollproduktion der Better Cotton Initiative*. B&C bezieht ausschließlich nachhaltige Fasern für seine Baumwollprodukte. * Dieses Produkt wird nach dem Prinzip der Massenbilanz bezogen und enthält daher möglicherweise keine Better-Cotton-Baumwolle

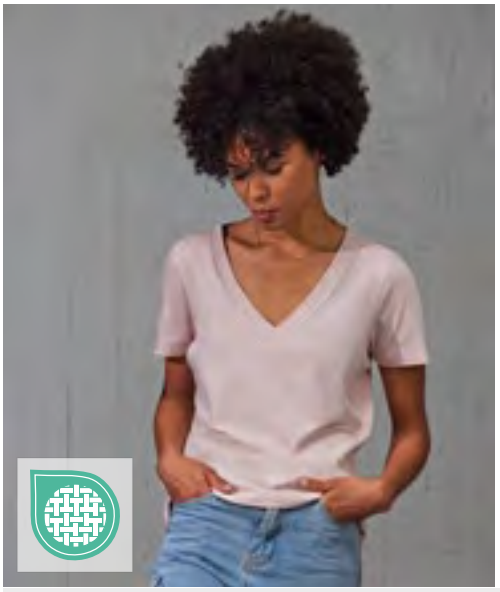



BCTW001 | TW001 **Women´s #E150 V T-Shirt**

100% Baumwolle

XS, S, M, L, XL, XXL, 3XL

145 g/m² B&C BE INSPIRED

AMALFI TEAL | BLACK | NAVY | OFF WHITE
SOFT ROSE | SPORT GREY (HEATHER) | WHITE

100% einlaufvorbehandelte, ringgesponnene Baumwolle | Single-Jersey | Klassische moderne Passform | Mit Seitennaht | Femininer Ausschnitt mit verstärktem V | Nackenband für sauberen Abschluss | Vorverlegte Schulternähte | Kein Label | Widerstandsfähiges Material mit weichem Griff







F272 | 61-426-0 **Original V-Neck T**

100% Baumwolle

S, M, L, XL, XXL

145 g/m² (White: 140 g/m²) Fruit of the Loom

BLACK | WHITE

V-Ausschnitt gerippt | Gleichfarbiges Nackenband | Höhere Maschendichte für verbesserte Bedruckbarkeit









F274 | 61-444-0 **Ladies´ Iconic 150 V Neck T**

100% Baumwolle

XS, S, M, L, XL, XXL

150 g/m² (White: 140 g/m²) Fruit of the Loom

BLACK | DEEP NAVY | FUCHSIA | HEATHER GREY
POWDER ROSE | RED | SOFT LAVENDER | WHITE

Gekämmte, ringgesponnene Baumwolle | Weiches Handgefühl | Geformte Seitennähte für eine feminine Passform | Schmaler V-Ausschnitt mit 1x1 Ripp | Eigenmaterial-Nackenband | Neues Abreißetikett am Nacken




G64V00 | 64V00 **Softstyle® Adult V-Neck T-Shirt**

100% Baumwolle (Sport Grey: 90% Baumwolle / 10% Polyester), (Dark Heather: 65% Polyester / 35% Baumwolle)

S, M, L, XL, XXL, 3XL

153 g/m² (White: 144 g/m²) Gildan

BLACK | CHARCOAL (SOLID) | CHERRY RED | DARK HEATHER | NAVY | RED | ROYAL | SPORT GREY (HEATHER) | WHITE

Hergestellt aus unserem weichen, ringgesponnenen Baumwollmischgewebe | Softstyle mit hoher Maschendichte für eine glatte Druckoberfläche, ideal für DTG-Druck | Ohne Steppnähte, schmale Passform, Ripp-Kragen | Nacken- und Schulterband für hohen Tragekomfort und Strapazierfähigkeit | Moderner, klassischer Schnitt, Seitennähte | Leistungsstarkes schwarzes Abreißetikett




G64V00L | 64V00L **Softstyle® Women´s V-Neck T-Shirt**

100% Baumwolle (Sport Grey: 90% Baumwolle / 10% Polyester), (Dark Heather: 65% Polyester / 35% Baumwolle)

S, M, L, XL, XXL

153 g/m² (White: 144 g/m²) Gildan

AZALEA | BLACK | CHERRY RED | NAVY | RED | SPORT GREY (HEATHER) | WHITE

Hergestellt aus unserem weichen, ringgesponnenen Baumwollmischgewebe | Softstyle mit hoher Maschendichte für eine glatte Druckoberfläche, ideal für DTG-Druck | Ohne Steppnähte, schmale Passform, Ripp-Kragen | Nacken- und Schulterband für hohen Tragekomfort und Strapazierfähigkeit | Leicht tailliert, Seitennähte | Leistungsstarkes schwarzes Abreißetikett

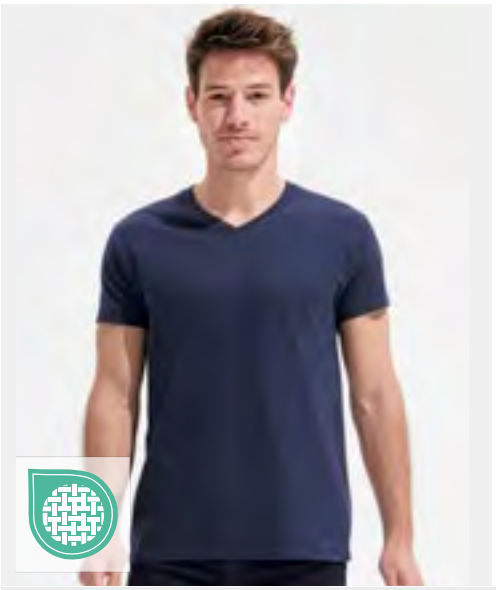


L02940 | 02940 **Men´s Imperial V-Neck T-Shirt**

100% Baumwolle (Grey Melange: 85% Baumwolle / 15% Viskose)

S, M, L, XL, XXL, 3XL

190 g/m² SOL´S

DEEP BLACK | FRENCH NAVY | GREY MELANGE | RED | ROYAL BLUE 241 | WHITE

190 Jersey, 100% halbgekämmte, ringgesponnene Baumwolle | Nackenband | Ripp-Kragen | V-Ausschnitt | Kurzen Ärmel | Röhrenförmiger Schnitt | Abreißetikett




L02941 | 02941 **Women´s Imperial V-Neck T-Shirt**

100% Baumwolle (Grey Melange: 85% Baumwolle / 15% Viskose)

S, M, L, XL, XXL

190 g/m² SOL´S

DEEP BLACK | FRENCH NAVY | GREY MELANGE | RED | ROYAL BLUE 241 | WHITE

190 Jersey, 100% halbgekämmte, ringgesponnene Baumwolle | Nackenband | Ripp-Kragen | V-Ausschnitt | Kurzen Ärmel | Geschnitten und genäht | Abreißetikett

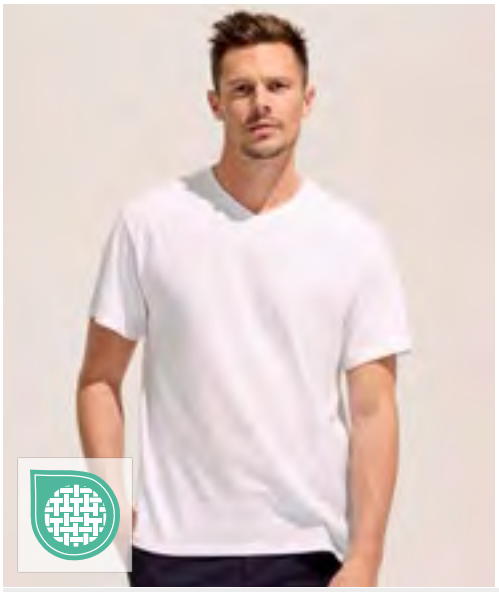



NEW
COLOUR

L151 | 11150 **V-Neck T-Shirt Victory**

100% Baumwolle (Grey Melange: 85% Baumwolle / 15% Viskose), (Ash: 98% Baumwolle / 2% Viskose)

S, M, L, XL, XXL, 3XL

150 g/m² SOL´S

ASH (HEATHER)	ATOLL BLUE	DARK GREY (SOLID)	DEEP BLACK
GREY MELANGE	KELLY GREEN	NAVY	ORANGE
RED	ROYAL BLUE 241	WHITE	

Verstärkendes Nackenband | Doppelte Lage Ripp-Strick am Kragen | Schlauchware | Halbgekämmte Baumwolle | |







TJ8006 | 8006 **Fashion V-Neck Sof Tee**

100% Baumwolle

S, M, L, XL, XXL, 3XL

185 g/m² Tee Jays

BLACK	DARK GREY (SOLID)	NAVY	WHITE

Ringgesponnene, gekämmte Baumwolle | Zweilagiger Kragen mit Elasthan | Schulter-zu-Schulter-Nackenband | Doppelt einlaufvorbehandelt | Enzym gewaschen | Silikonbehandlung | Langfaserbaumwolle | Doppelt genäht | Waschbar bis 60 °C





NE61005 | O61005 **Men´s V-Neck T-Shirt**

100% Baumwolle

S, M, L, XL, XXL, 3XL

155 g/m² Neutral

BLACK	NAVY	SPORT GREY	WHITE

Fairtrade-zertifizierte Baumwolle | Zertifizierte Bio-Baumwolle | Single Jersey Strick | Modern fit | Kurzen Ärmel | V-Ausschnitt | Nackenband innen





NE81005 | O81005 **Ladies´ V-Neck T-Shirt**

100% Baumwolle

XS, S, M, L, XL, XXL

155 g/m² Neutral

BLACK	NAVY	SPORT GREY	WHITE

Fairtrade-zertifizierte Baumwolle | Zertifizierte Bio-Baumwolle | Single Jersey Strick | Modern fit | Kurzen Ärmel | V-Ausschnitt | Nackenband innen





BY009 | BY009 **Mesh Tanktop**

100% Polyester
S, M, L, XL, XXL, 3XL, 4XL, 5XL
130 g/m² Build Your Brand

BLACK/WHITE | WHITE/BLACK

Polyester-Mesh | Neutrales Größenlabel ohne Branding, für Nackendruck geeignet | 2-farbiges Ripp-Bündchen an Arm- und Halsöffnung | Doppelte Nähte am Saum | Lang geschnitten



CV3480 | 3480 **Unisex Jersey Tank Top**

100% Baumwolle (Heather Farben: 52% Baumwolle / 48% Polyester)
XS, S, M, L, XL, XXL
145 g/m² Canvas

BLACK | NAVY | RED | TRUE ROYAL | WHITE

Gekämmte und ringgesponnene Airlume-Baumwolle | Für den Einzelhandel geeignet | Unisex | Seitennähte

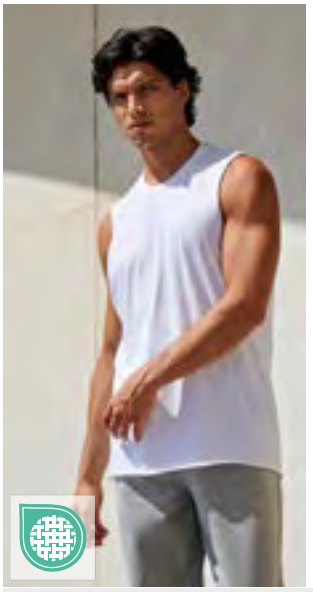



SFM232 | SF232 **Men´s High Neck Slash Armhole Vest**

60% Baumwolle / 40% Polyester (Heather Grey: 85% Baumwolle / 15% Viskose)
XS, S, M, L, XL, XXL
140 g/m² SF Men

BLACK | HEATHER GREY | WHITE

Single Jersey | Ripp-Rundhalsausschnitt | Ungesäumte Kanten an Armlöchern und Saum | Heraustrennbares Label für einfaches Umlabeln





NM034 | NM034 **Mesh Tank Top**

100% Polyester
S, M, L, XL, XXL, 3XL, 4XL, 5XL
125 g/m² New Morning Studios

BLACK

Leichtes Gefühl | Mesh-Konstruktion sorgt für optimale Luftzirkulation





HRM209 | 209 **Women´s Premium Spaghetti Top**

95% Baumwolle / 5% Elasthan
XS, S, M, L, XL, XXL, 3XL
170 g/m² HRM

BLACK | NAVY | WHITE

Ringgesponnene Baumwolle (95%) und einem Hauch von Elasthan (5%) | Der Stoff ist nicht nur weich, sondern auch dank des Lycra-Anteils besonders anpassungsfähig und dehnbar | Die Tanktops sind labelfrei | Mit verstellbaren Trägern



BY429 | BY429 **Ladies Vintage Washed Sleeveless Tee**

100% Baumwolle
XS, S, M, L, XL, XXL, 3XL, 4XL, 5XL
240 g/m² Build Your Brand

BLACK | CHALK DUST | COOL PINK

Ärmellos | Lässige Passform | Die Vintage-Waschung verleiht ihm einen einzigartigen, gebrauchten Look, der



P92 | M92 **Women´s Loose Fit Vest**

100% Baumwolle
XS, S, M, L, XL, XXL
125 g/m² Mantis

XS, S, M, L, XL, XXL
BLACK | WHITE

S, M, L, XL
SOFT OLIVE

Zertifizierung als Bio-Baumwolle in Arbeit, ringgesponnen und gekämmt | Single Jersey | Moderne, legere Passform | Geschwungener Saum | Schmale Einfassung an Hals-und Armausschnitt | Saum mit Zwillingsnadel | Abreißbares Größenetikett im Nacken |

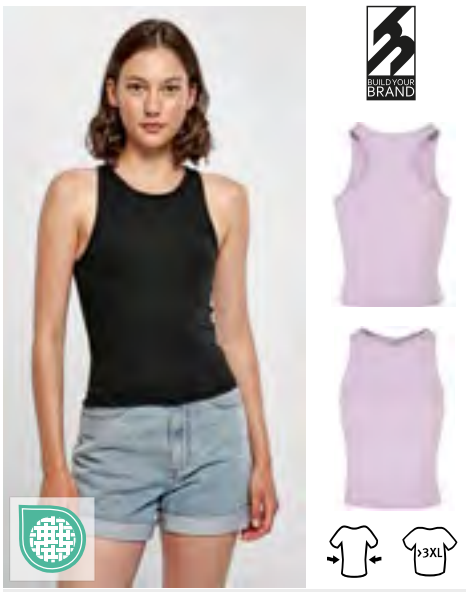

BY208 | BY208 **Ladies Racer Back Top**

95% Baumwolle / 5% Elasthan
XS, S, M, L, XL, XXL, 3XL, 4XL, 5XL
180 g/m² Build Your Brand

BLACK | LILAC | OCEAN BLUE
SOFT YELLOW | WHITE

Racerback-Schnitt | Hoher Rundhalsausschnitt | Slim Fit und | Mini-Länge



BY134 | BY134 **Ladies´ Turtleneck Short Top**

95% Baumwolle / 5% Elasthan
XS, S, M, L, XL, XXL, 3XL, 4XL, 5XL
180 g/m² Build Your Brand

XS, S, M, L, XL, XXL, 3XL, 4XL, 5XL
BLACK

XS, S, L, XL, XXL, 3XL, 4XL, 5XL
WHITE

Sportliches Short Top | Zeitgemäßer Schnitt | Baumwolle mit Stretchanteil | Leichter Turtle Neck

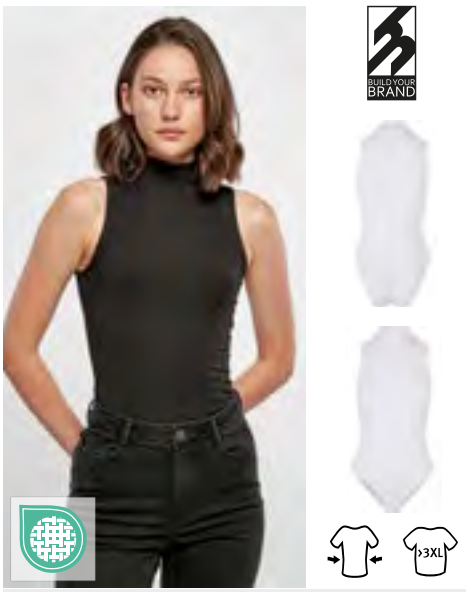

BY235 | BY235 **Ladies Sleeveless Turtleneck Body**

95% Baumwolle / 5% Elasthan
XS, S, M, L, XL, XXL, 3XL, 4XL, 5XL
180 g/m² Build Your Brand

BLACK | WHITE

Ärmellos | Schulterfrei | Feiner Rollkragen | Slim Fit und | Im Schritt mit Druckknopf Verschluss





P133 | M133 **Drop Armhole Vest**

100% Baumwolle (Heather Grey Melange: 85% Baumwolle / 15% Viskose)
XS, S, M, L, XL
150 g/m² Mantis

BLACK WHITE

Zertifizierung als Bio-Baumwolle in Arbeit | Tiefer Armausschnitt | Schmale Einfassung an Hals-und Armausschnitt | Hoch geschnittenes Rückenteil | Modische Passform | Abreißbares Größenetikett





P82 | M82 **Women´s Raw Tank T**

100% Baumwolle
S, M, L, XL
150 g/m² Mantis

BLACK WHITE

Zertifizierung als Bio-Baumwolle in Arbeit | Single Jersey | Locker geschnittenes Tank Top | Moderner Schnitt | Länger geschnitten | Schmaler Ripp-Halsausschnitt | Ungesäumtes Armloch | Abreißbares Größenetikett





BY314 | BY314 **Ladies Stretch Jersey Short Slim Top**

95% Baumwolle / 5% Elasthan
XS, S, M, L, XL, XXL, 3XL, 4XL, 5XL
180 g/m² Build Your Brand

BLACK WHITE

Regular fit | Ärmellos





SF232 | SK232 **Women´s High Neck Slash Armhole Vest**

60% Baumwolle / 40% Polyester (Heather Grey: 85% Baumwolle / 15% Viskose)
XS, S, M, L, XL, XXL
140 g/m² SF Women

BLACK HEATHER GREY WHITE

Single Jersey | Rundhalsausschnitt aus dehnbarem Ripp-Strick | Ungesäumte Kanten an Armlöchern und Saum | Abreißetikett





SFM236 | SF236 **Men´s Muscle Vest**

60% Baumwolle / 40% Polyester (Heather Grey: 85% Baumwolle / 15% Viskose)
S, M, L, XL, XXL
140 g/m² SF Men

BLACK HEATHER GREY WHITE

Single Jersey | Racerback | Lang geschnitten | Abgesetzte Einfassung des Halsausschnitts und der Armlöcher | Gerader Saum mit Doppelnaht | Abreißetikett







NE81006 | O81006 **Ladies´ Three Quarter Sleeve T-Shirt**

100% Baumwolle

XS, S, M, L, XL, XXL

155 g/m² Neutral

BLACK | BORDEAUX | NAVY | RED

SPORT GREY | WHITE

Fairtrade-zertifizierte Baumwolle | Zertifizierte, gekämmte Bio-Baumwolle | Single Jersey Strick | 3/4-Ärmel | Elasthan Ripp am Halsausschnitt | Nackenband innen







NE81050 | O81050 **Ladies´ Long Sleeve T-Shirt**

100% Baumwolle

XS, S, M, L, XL, XXL

155 g/m² Neutral

BLACK | BORDEAUX | BOTTLE GREEN | CHARCOAL

DARK HEATHER | DUSTY INDIGO | DUSTY MINT | GREEN

LIGHT BLUE | LIGHT PINK | LIME | MILITARY

NAVY | ORANGE | PINK | RED

ROYAL | SAPPHIRE | SPORT GREY | TEAL

WHITE | WHITE - NAVY (STRIPED) | YELLOW

Fairtrade-zertifizierte Baumwolle | Gekämmte Bio-Baumwolle | Single Jersey Strick | Modern fit | Lange Ärmel | Elasthan Ripp am Halsausschnitt | Inneres Nackenband |





>3XL

NE61050 | O61050 **Men´s Long Sleeve T-Shirt**

100% Baumwolle

XS, S, M, L, XL, XXL, 3XL, 4XL, 5XL

155 g/m² Neutral

XS, S, M, L, XL, XXL, 3XL, 4XL, 5XL

BLACK | NAVY | SPORT GREY

WHITE

S, M, L, XL, XXL, 3XL

BORDEAUX | BOTTLE GREEN | CHARCOAL

DARK HEATHER | DUSTY INDIGO | DUSTY MINT

GREEN | LIGHT BLUE | LIGHT PINK

LIME | MILITARY | ORANGE

PINK | RED | ROYAL

SAPPHIRE | TEAL | WHITE - NAVY (STRIPED)

YELLOW

Zertifizierte Fairtrade-Baumwolle | Gekämmte Bio-Baumwolle | Single Jersey Strick | Modern fit | Lange Ärmel | Elasthan Ripp am Halsausschnitt | Inneres Nackenband





BCTM070 | TM070 **Inspire Long Sleeve T /Men_°**

100% Baumwolle (Sport Grey: 90% Baumwolle / 10% Viskose)

S, M, L, XL, XXL, 3XL

140 g/m² B&C BE INSPIRED

BLACK | COBALT BLUE | FIRE RED | NAVY BLUE | SPORT GREY (HEATHER) | WHITE

Einlaufvorbehandelte, ringgesponnene und gekämmte zertifizierte Bio-Baumwolle oder Baumwolle im Übergang zu Bio | „B&C No Label"-Lösung für einfaches Rebranding | Bequeme Länge | Seitennähte | Medium Fit | Dünner Ripp-Kragen | Kragen- und Schulternähte sind mit einem weichen Kantenband verstärkt | Abreißetikett (aus Recyclingpapier) | B&C bezieht ausschließlich nachhaltige Fasern für seine Baumwollprodukte





TJ460 | 460 **Women´s Stretch 3/4 Sleeve Tee**

90% Baumwolle / 10% Elasthan

S, M, L, XL, XXL, 3XL

195 g/m² Tee Jays

BLACK | NAVY | WHITE

Ringgesponnene, gekämmte Baumwolle | Zweilagiger Kragen mit Elasthan | Full Feeder-Elasthan | Doppelt einlaufvorbehandelt | Doppelt genäht | Enzym gewaschen | Silikonbehandlung | Langfaserbaumwolle





JT002 | JT002 **Long Sleeve Tri-Blend T**

50% Polyester / 25% Viskose / 25% Baumwolle

S, M, L, XL, XXL

160g/m² Just Ts

HEATHER CHARCOAL | SOLID BLACK | SOLID WHITE

Standard-Passform | Seitennähte | Triblend-Material | Nackenband | Gerippter Rundhalsausschnitt | Zwillingsnadelstich-Detail | Nur Größenetikett, schwarz mit Farbcodierung für Unisex |





JT019 | JT019 **Oversize 100 Long Sleeve T**

100% Baumwolle

S, M, L, XL, XXL

190 g/m² Just Ts

DEEP BLACK | WHITE

Gekämmte Ringspun-Baumwolle | Oversize fit | Seitennähte | Lange Ärmel mit Manschette | Gerippter Rundhalsausschnitt mit Band im Nacken | Eingesetzte Ärmel | Zwillingsnadelstich-Detail | Nur Größenetikett, schwarz mit Farbcodierung für Unisex





BY091 | BY091 **Long Sleeve Tee With Cuffrib**

100% Baumwolle

XS, S, M, L, XL, XXL

200 g/m² Build Your Brand

XS, S, M, L, XL, XXL

BLACK | WHITE

S, M, L, XL, XXL

OLIVE

S, M, XL, XXL

HEATHER GREY

Langarmshirt mit Ripp-Bündchen | Crewneck | Breit gerippte Ärmelbündchen

Mehr Artikel sind online verfügbar.





BY198 | BY198 **Oversized Cut On Sleeve Longsleeve**

100% Baumwolle

XS, S, M, L, XL, XXL, 3XL, 4XL, 5XL

220 g/m² Build Your Brand

BLACK | SAND | WHITE

Single Jersey | Oversized fit | Gerippter Rundhalsausschnitt | Überschnittene Schultern

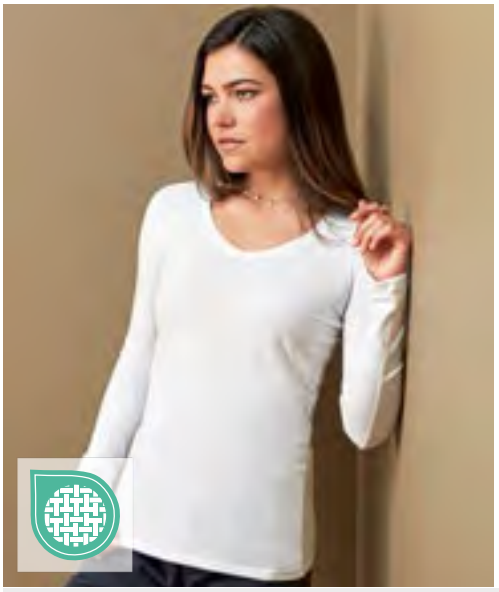



S9720 | ST9720 **Stretch Long Sleeve Women**

95% Baumwolle / 5% Elasthan (Grey Heather: 82% Baumwolle / 14% Viskose / 4% Elasthan)

XS, S, M, L, XL

170 g/m² Stedman®

XS, S, M, L, XL

BLACK OPAL | WHITE

S, M, L, XL

MARINA BLUE

95% gekämmte Ringspinn-Baumwolle / 5% Elasthan | Single-Jersey, „Full-Feeder“ | Schmaler Kragen | Verstärkte Schulternaht | Kontrastfarbenes Nackenband | Schmaler Ärmelsaum | Weiter, moderner Halsausschnitt | Kleines Größenetikett im Nacken | Pflegeetikett in der Seitennaht | Seitennähte | Körperbetonte Passform | Waschbar bis 40 °C





SF124 | SK124 **Women´s Feel Good Long Sleeved Stretch T**

96% Baumwolle / 4% Elasthan

XS, S, M, L, XL, XXL

165 g/m² SF Women

BLACK | WHITE

Gerippter Rundhalsausschnitt mit Nackenband | Moderner, langer Schnitt | Enzymgewaschen für einzigartig weiches Tragegefühl | Doppelnähte an Ärmeln und Saum | Abreißetikett |





BCTW071 | TW071 **Inspire Long Sleeve T /Women_°**

100% Baumwolle (Sport Grey: 90% Baumwolle / 10% Viskose)

XS, S, M, L, XL, XXL

140 g/m² B&C BE INSPIRED

BLACK | COBALT BLUE | FIRE RED | NAVY BLUE | SPORT GREY (HEATHER) | WHITE

Einlaufvorbehandelte, ringgesponnene und gekämmte zertifizierte Bio-Baumwolle oder Baumwolle in Umstellung auf Bio | „B&C No Label“-Lösung für einfaches Rebranding | Bequeme Länge | Seitennähte | Medium Fit | Dünner Ripp-Kragen | Die Kragenrückseite ist mit einem weichen Kantenband verstärkt | Abreißetikett (aus Recyclingpapier) | B&C bezieht ausschließlich nachhaltige Fasern für seine Baumwollprodukte |





TJ530 | 530 **Men´s Long Sleeve Interlock Tee**

100% Baumwolle
S, M, L, XL, XXL, 3XL
220 g/m² Tee Jays

BLACK | DARK GREY (SOLID) | NAVY | WHITE

Ringgesponnene, gekämmte Bio-Baumwolle | Doppelt genäht | Enzym gewaschen | Silikonbehandlung | Doppelt einlaufvorbehandelt | Langfaserbaumwolle | Waschbar bis 60 °C | Taillierter Schnitt





TJ590 | 590 **Women´s Long Sleeve Interlock Tee**

100% Baumwolle
S, M, L, XL, XXL, 3XL
220 g/m² Tee Jays

BLACK | DARK GREY (SOLID) | NAVY | WHITE

Ringgesponnene, gekämmte Bio-Baumwolle | Doppelt genäht | Enzym gewaschen | Silikonbehandlung | Doppelt einlaufvorbehandelt | Langfaserbaumwolle | Waschbar bis 60 °C | Taillierter Schnitt | Ripp-Kragen mit Elasthan





XO1460 | 1460 **Men´s V-Neck T-Shirt Long Sleeve**

100% Baumwolle
XS, S, M, L, XL, XXL, 3XL
140 g/m² X.O by Promodoro

BLACK | BRIGHT ROSE | HEATHER NAVY | WHITE

Gekämmte Baumwolle | Elegantes weiches Griffgefühl | Elastisch | Kragenfassung in self fabric | Neutrales Grössenetikett | Verstärkte Schulternähte | Doppelnähte | Seitennähte | Schmal geschnitten

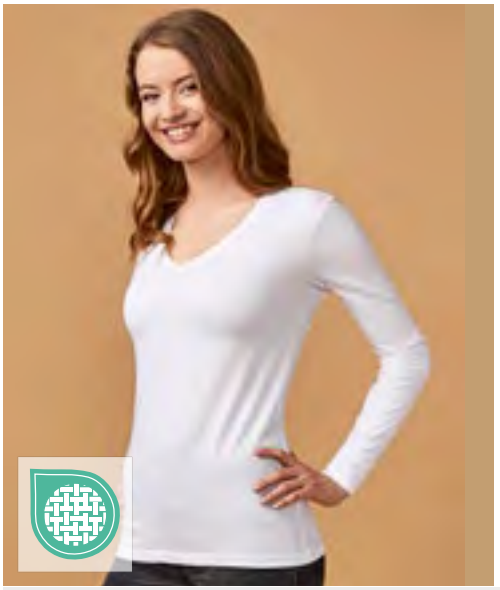



XO1560 | 1560 **Women´s V-Neck T-Shirt Long Sleeve**

100% Baumwolle
XS, S, M, L, XL, XXL, 3XL
140 g/m² X.O by Promodoro

BLACK | HEATHER NAVY | PETROL | WHITE

Gekämmte Baumwolle | Elegantes weiches Griffgefühl | Elastisch | Kragenfassung in self fabric | Neutrales Grössenetikett | Verstärkte Schulternähte | Doppelnähte | Seitennähte | Schmal geschnitten

BELLA+CANVAS



BL1012 | 1012 **Women´s Micro Rib Spaghetti Strap Tank**

52% Baumwolle / 48% Polyester (Athletic Heather: 90% Baumwolle / 10% Polyester)

XS, S, M, L, XL, XXL

180 g/m² Bella

ATHLETIC HEATHER | SOLID BABY BLUE BLEND | SOLID BLACK BLEND | SOLID NAVY BLEND | SOLID PINK BLEND | SOLID RED BLEND | SOLID WHITE BLEND

Gekämmte und ringgesponnene Airlume-Baumwolle | 3/4-Länge | 1x1-Ripp | Fitted | Vorgeschrumpft | Mit Seitennaht

BELLA+CANVAS



BL1019 | 1019 **Women´s Micro Rib Racer Tank**

52% Baumwolle / 48% Polyester (Athletic Heather: 90% Baumwolle / 10% Polyester)

XS, S, M, L, XL, XXL

180 g/m² Bella

ATHLETIC HEATHER | SOLID BLACK BLEND | SOLID COCOA BLEND | SOLID NATURAL BLEND | SOLID NAVY BLEND | SOLID PINK BLEND | SOLID RED BLEND | SOLID WHITE BLEND

Gekämmte und ringgesponnene Airlume-Baumwolle | Hochgeschlossen | 3/4-Länge | 1x1-Ripp | Fitted



SF CLOTHING



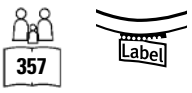

SF106 | SK106 **Women´s Cropped Top**

93% Baumwolle / 7% Elasthan

XS, S, M, L, XL

190 g/m² SF Women

BLACK | WHITE

Single Jersey | Verkürztes Oberteil | Racer-Ausschnitt vorne und hinten | Doppelnähte an Saum, Kragen und Armausschnitten | Abreißetikett



BUILD YOUR BRAND





BY436 | BY436 **Vintage Cropped Heavy Sleeveless Tee**

100% Baumwolle

S, M, L, XL, XXL, 3XL, 4XL, 5XL

240 g/m² Build Your Brand

BLACK | MAGNET | WARM KHAKI

Ärmellos | Moderne, taillierte Passform und lockere Oversized-Silhouette | Die Vintage-Waschung verleiht ihm einen einzigartigen, lässigen Stil





BY042 | BY042 **Ladies´ Cropped Tee**

95% Baumwolle / 5% Elasthan (Grey: 85% Baumwolle / 10% Viskose / 5% Elasthan)

XS, S, M, L, XL, XXL, 3XL, 4XL, 5XL

180 g/m² Build Your Brand

BLACK	CITY RED	GREY	LIGHT NAVY
OCEAN BLUE	PALE OLIVE	PINK	WHITE
WHITE SAND			

Single Jersey | Neutrales Größenlabel ohne Branding | Für Nackendruck geeignet | Kurz geschnitten | Modische Passform





BY264 | BY264 **Ladies Short Oversized Tee**

100% Baumwolle

XS, S, M, L, XL, XXL, 3XL, 4XL, 5XL

140 g/m² Build Your Brand

BALTIC BLUE	BLACK	CLOUD	HIBISKUS PINK
POWDER BLUE	SAND	SOFT LILAC	SOFT PINK
WHITE			

Bauchfreier Schnitt | Legere Oversize Passform | Kurze, weite Ärmel | Rundhalsausschnitt

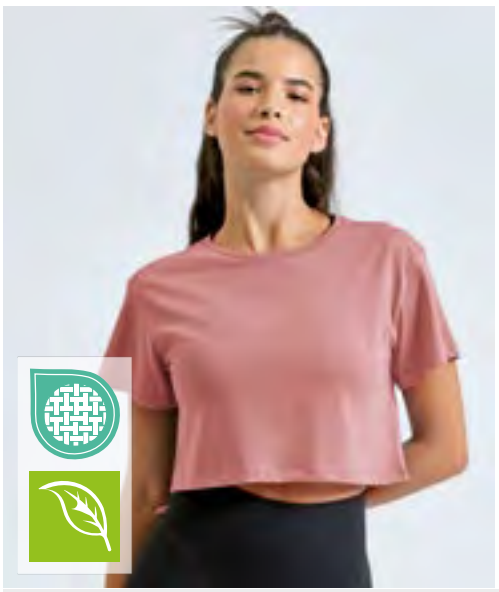

TR019 | TR019 **Women´s Crop Top**

100% Baumwolle (Heather Grey: 90% Baumwolle / 10% Viskose)

XXS, XS, S, M, L, XL

150 g/m² TriDri®

BLACK	CHARCOAL	CHOCOLATE	CORNFLOWER
DUSKY PINK	HEATHER GREY	LIGHT PINK	MULBERRY
NUDE	OLIVE	ORANGE	PEPPERMINT
ROYAL	SAGE GREEN	SKY BLUE	STONE
TEAL	WHITE		

Zertifizierte Bio-Baumwolle | Kurzes T-Shirt | Kurzarm | Rundhalsausschnitt | Weich im Griff | Produkt enthält kein Markenlabel am Hals oder an der Taille





NX7610 | N7610 **Women´s Heavyweight Boxy T-Shirt**

100% Baumwolle (Heather Grey: 90% Baumwolle / 10% Polyester)

XS, S, M, L, XL, XXL, 3XL

230 g/m² Next Level Apparel

BLACK	BONE	HEATHER GREY	MIDNIGHT NAVY
TAN	WHITE		

100% schwere, ringgesponnene, gekämmte Baumwolle | Weiche, langlebige und glatte Oberfläche | Moderne, kurze Länge

mantis







NEW COLOUR Label

P96 | M96 **Women´s Crop Top T**

100% Baumwolle (Heather Grey Melange: 85% Baumwolle / 15% Polyester)

XS, S, M, L, XL

120 g/m²

Mantis

BLACK | HEATHER GREY MELANGE | SOFT PINK | WHITE

Lockeres, bauchfreies Rundhals T-Shirt | Bio-Baumwolle, ringgesponnen und gekämmt | Fallende Schulterpartie mit aufgerollten Ärmeln | Saum mit Zwillingsnadel | 1x1 Ripp-Kragen | Abreißbares Größenetikett |





BY439 | BY439 **Cropped Oversized Tee**

100% Baumwolle
S, M, L, XL, XXL, 3XL, 4XL, 5XL
200 g/m² Build Your Brand

BLACK | SAND | WHITE

Moderne, taillierte Passform und Oversized-Silhouette



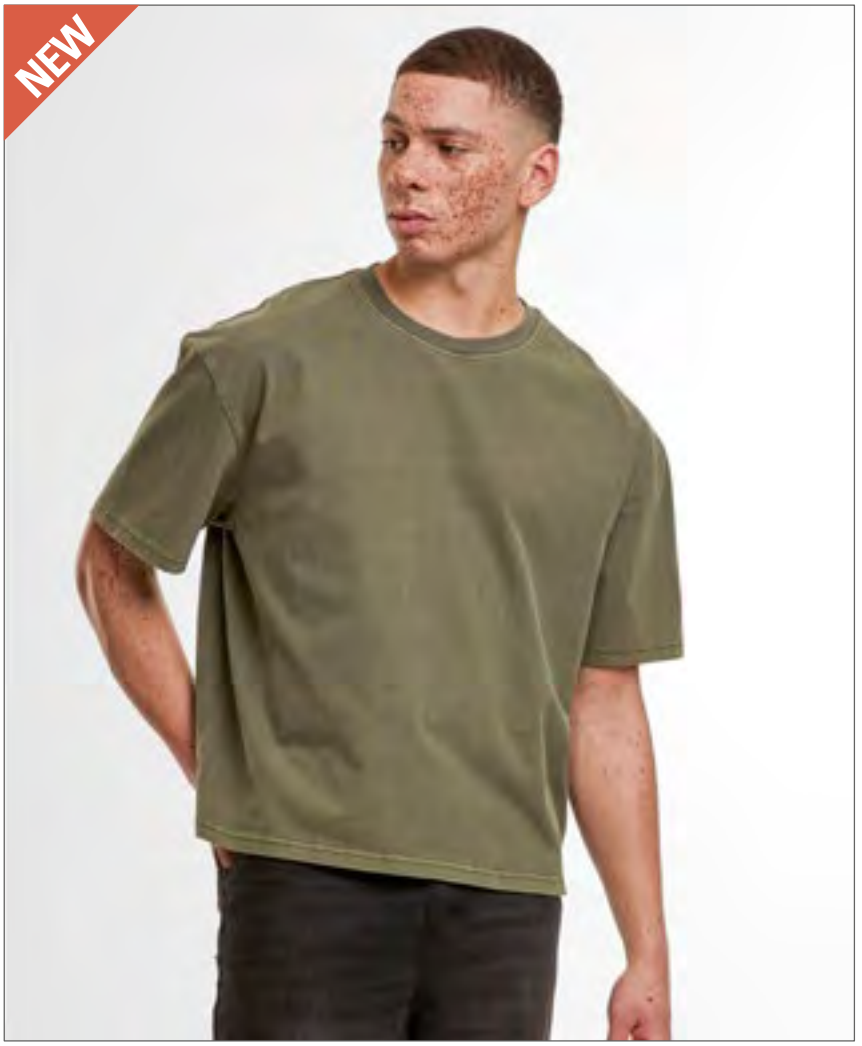

BY435 | BY435 **Vintage Cropped Heavy Oversize Tee**

100% Baumwolle
S, M, L, XL, XXL, 3XL, 4XL, 5XL
200 g/m² Build Your Brand

BLACK | MAGNET | WARM KHAKI

Gekürzte Passform | Überdimensionale Silhouette | Die Vintage-Waschung verleiht diesem T-Shirt einen einzigartigen und trendigen Look

Mehr Artikel sind online verfügbar.



NEW MORNING STUDIOS



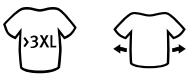

NM006 | NM006 **Ladies Cropped Tee**

95% Baumwolle / 5% Elasthan

XS, S, M, L, XL, XXL, 3XL, 4XL, 5XL

180 g/m² New Morning Studios

BLACK | LIGHT ASPHALT | MAGNET | NAVY
OLIVE | SAND | WHITE

Loose fit | Kurze Länge | Rundhalsausschnitt | Set-In Ärmel



SOL'S the fair spirit





L04811 | 04811 **Women´s Cropped T-Shirt Lilia**

100% Baumwolle

S, M, L, XL

180 g/m² SOL´S

DEEP BLACK | WHITE

Jersey | Gekämmte Bio-Baumwolle in der Verarbeitung | Feminines, tailliert geschnittenes T-Shirt | Breit und dick | Rundhalsausschnitt | Nackenband | Geschnitten und genäht | Aufkleber abreißen



Just Ts AWDis



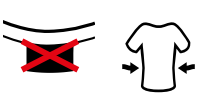

JT006 | JT006 **Women´s Tri-Blend Cropped T**

50% Polyester / 25% Viskose / 25% Baumwolle (Heather Black: 40% Viskose / 40% Baumwolle / 20% Polyester)

XS, S, M, L, XL

160 g/m² Just Ts

HEATHER BLACK | HEATHER GREY | SOLID BLACK | SOLID WHITE

Slim Fit und | Seitennähte | Kurz geschnitten | Triblend-Material | Gerippter Rundhalsausschnitt | Zwillingsnadelstich-Detail | Nur Größenetikett – weiß mit Farbcodierung für Damen | |



SF CLOTHING





SF237 | SK237 **Women´s Cropped Boxy T**

60% Baumwolle / 40% Polyester

XXS, XS, S, M, L, XL

140 g/m² SF Women

BLACK | WHITE

Single Jersey | Abreißetikett | Kurz geschnittenes T-Shirt mit übergroßer, kastiger Passform | Gerippter Stretch-Halsausschnitt | Zwillingsnadelstich





STRETCH

BL1010 | 1010 **Women´s Micro Rib Baby Tee**

52% Baumwolle / 48% Polyester (Athletic Heather: 90% Baumwolle / 10% Polyester)

XS, S, M, L, XL, XXL

180 g/m² Bella

ATHLETIC HEATHER | SOLID BABY BLUE BLEND | SOLID BLACK BLEND | SOLID COCOA BLEND
SOLID NATURAL BLEND | SOLID NAVY BLEND | SOLID PINK BLEND | SOLID RED BLEND
SOLID WHITE BLEND

Gekämmte und ringgesponnene Airlume-Baumwolle | Rundhalseinfassung | Mittlere Länge | 1x1-Ripp | Fitted | Stretch-Passform | Vorgeschrumpft | Mit Seitennaht





STRETCH

BL1201 | 1201 **Women´s Micro Rib Raglan Baby Tee**

52% Baumwolle / 48% Polyester (Athletic Heather: 90% Baumwolle / 10% Polyester)

XS, S, M, L, XL, XXL

180 g/m² Bella

ATHLETIC HEATHER/BLACK | WHITE/BABY BLUE | WHITE/BLACK
WHITE/KELLY GREEN | WHITE/NAVY | WHITE/PINK
WHITE/RED | WHITE/TRUE ROYAL

Gekämmte und ringgesponnene Airlume-Baumwolle | Rundhalseinfassung | Eingesetzter Flügelärmel | Mittlere Länge | 1x1-Ripp | Fitted | Stretch-Passform | Vorgeschrumpft | Mit Seitennaht





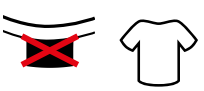

JT016 | JT016 **Women´s Long Sleeve Cropped T**

50% Polyester / 25% Viskose / 25% Baumwolle (Heather Black: 40% Viskose / 40% Baumwolle / 20% Polyester)

XS, S, M, L, XL

160 g/m² Just Ts

DUSTY PINK | HEATHER BLACK | SOLID WHITE

Standard-Passform | Seitennähte | Kurz geschnitten | Lange Ärmel mit Manschette | Triblend-Material | Nackenband | Gerippter Rundhalsausschnitt | Zwillingsnadelstich-Detail | Nur Größenetikett – weiß mit Farbcodierung für Damen









BY261 | BY261 **Ladies Short Longsleeve Tee**

95% Baumwolle / 5% Elasthan

XS, S, M, L, XL, XXL, 3XL, 4XL, 5XL

180 g/m² Build Your Brand

BLACK | SAND | WHITE

Knapp bauchfrei geschnitten | Rundhalsausschnitt | Passform Regular

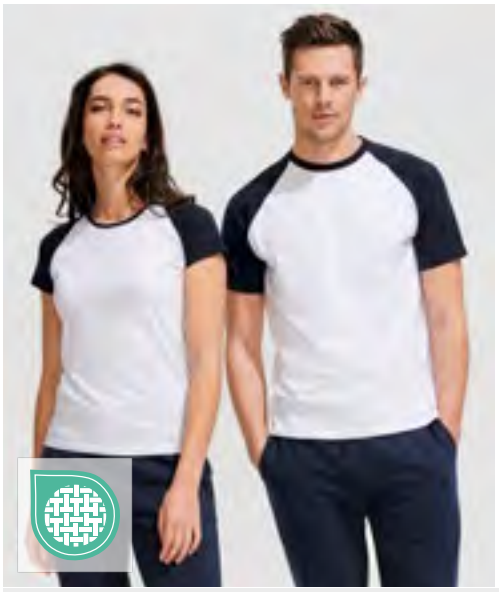





L140 | 11190 **Raglan T-Shirt Funky 150**

100% Baumwolle (Grey Melange: 85% Baumwolle / 15% Viskose)

S, M, L, XL, XXL, 3XL

150 g/m² SOL´S

BLACK/GREY MELANGE | BLACK/RED | WHITE/BLACK
WHITE/NAVY | WHITE/ORANGE | WHITE/RED
WHITE/ROYAL BLUE 241

Raglan-Ärmel | Geschnitten und genäht | Halbgekämmte Ringspun-Baumwolle | Ohne Seitennähte











BY007 | BY007 **Raglan Contrast Tee**

100% Baumwolle (Grey: 90% Baumwolle / 10% Viskose), (Charcoal: 60% Baumwolle / 40% Polyester)

S, M, L, XL, XXL, 3XL, 4XL, 5XL

140 g/m² Build Your Brand

BLACK/CHARCOAL (HEATHER) | CHARCOAL (HEATHER)/BLACK | WHITE/BLACK
WHITE/HEATHER GREY | WHITE/RED

Single Jersey | Neutrales Größenlabel ohne Branding, für Nackendruck geeignet | Raglan-Ärmel | Doppelnähte am Saum | Necktape | Ripp-Bündchen am Halsausschnitt | Lang und schmal geschnitten



E1060 | 1060 **Men´s Raglan T**

100% Baumwolle

XS, S, M, L, XL, XXL

180 g/m² Promodoro

WHITE/BLACK | WHITE/NAVY
WHITE/RED

Ärmel und Krageneinfassung in Kontrastfarbe | Single Jersey | Viertelarm-Raglan-Shirt | Gekämmte Baumwolle









MY210 | MY210 **my mate - Unisex Long Sleeve**

Uni Farben: 100% Baumwolle; Heather Farben: 60% Baumwolle / 40% Polyester; Heather Grey: 85% Baumwolle / 15% Viskose

XS, S, M, L, XL, XXL, 3XL

160 g/m² Miners mate

BLACK/BLACK | BLACK/HEATHER BLACK | BURGUNDY/HEATHER BURGUNDY
GREY SOLID/HEATHER GREY | HEATHER GREY/GREY SOLID | NAVY/HEATHER NAVY
OLIVE/HEATHER OLIVE | WHITE/WHITE

Classic fit | Ringgesponnene Baumwolle | Single Jersey | Entfernbares miners mate Etikett | Neutrales Größenetikett im Kragen, seitlich versetzt | Einlaufvorbehandelt und Enzymgewaschen









TJ1170 | 1170 **UNLABELED Baseball Tee**

100% Baumwolle

XS, S, M, L, XL, XXL, 3XL

185 g/m² Tee Jays

CEMENT/CLAY | CEMENT/DARK GREEN | WHITE/BLACK
WHITE/INK BLUE

Doppelt vorgeschrumpft | Enzym gewaschen | Raglanärmel | Selbstgestrickter Kragen | Zertifizierte Bio-Baumwolle



BCTU020 | TU020 **T-Shirt Base-Ball**

100% Baumwolle

S, M, L, XL, XXL

185 g/m² B&C BE INSPIRED

WHITE/NAVY | WHITE/RED

Einlaufvorbehandelte, ringgesponnene Baumwolle | Nackenband | Kontrastfarbener Kragen | Raglan-Ärmel | Exact-Rundhalsausschnitt, doppelt gelegt | Kragen in 1x1 Ripp-Strick mit Elasthan | Doppelte Steppnaht an Bund und Ärmeln | Seitennähte | Durch den Kauf dieses Produkts von B&C unterstützen Sie die verantwortungsvolle Baumwollproduktion der Better Cotton Initiative*. B&C bezieht ausschließlich nachhaltige Fasern für seine Baumwollprodukte. * Dieses Produkt wird nach dem Prinzip der Massenbilanz bezogen und enthält daher möglicherweise keine Better-Cotton-Baumwolle



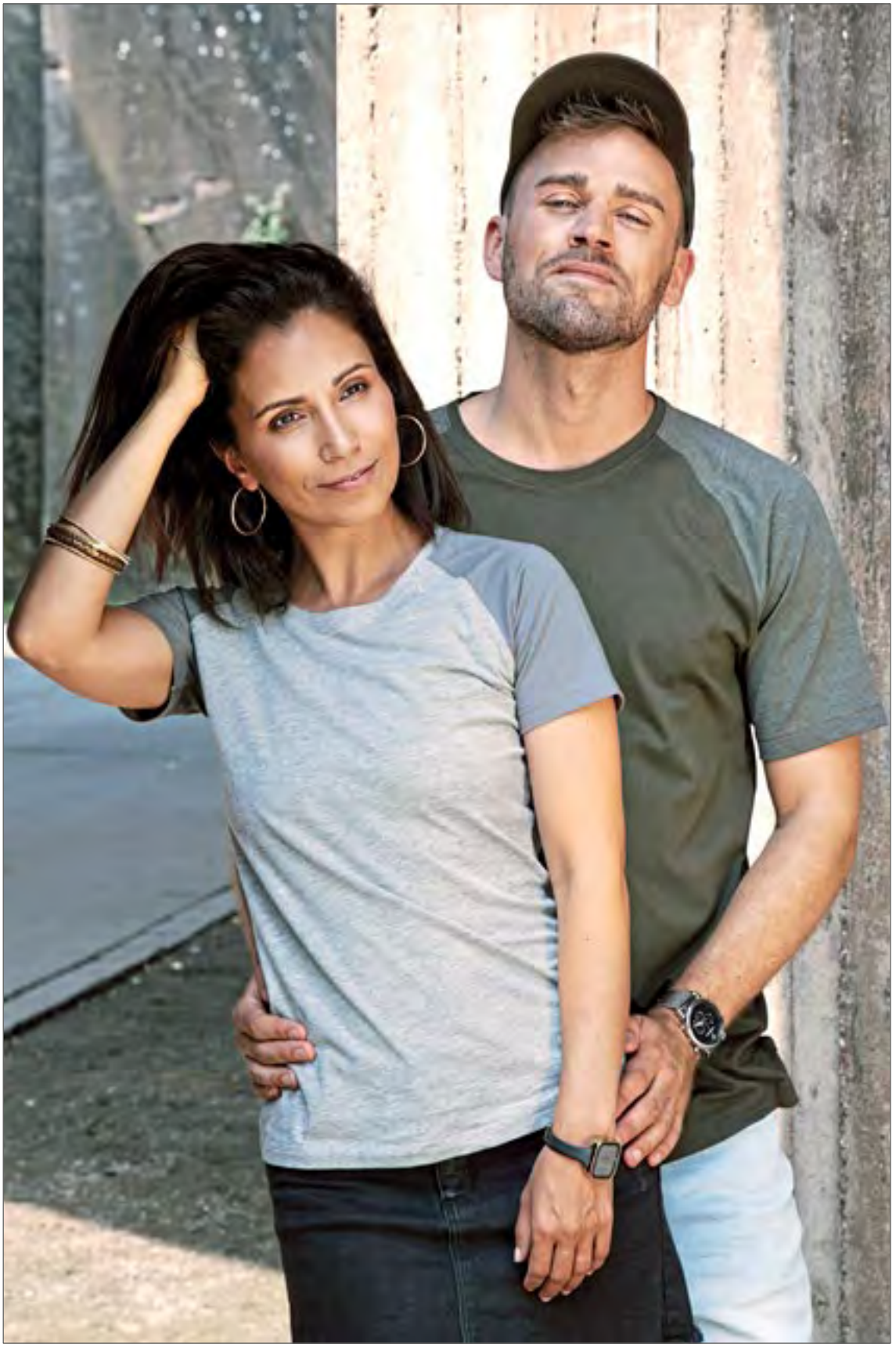

MY120 | MY120 **my mate - Ladies´ Tee**

Uni Farben: 95% Baumwolle / 5% Elasthan; Heather Farben: 60% Baumwolle / 35% Polyester / 5% Elasthan; Heather Grey: 80% Baumwolle / 15% Viskose / 5% Elasthan

XS, S, M, L, XL, XXL

160 g/m² Miners mate

BLACK/BLACK | BLACK/HEATHER BLACK | BURGUNDY/HEATHER BURGUNDY
GREY SOLID/HEATHER GREY | HEATHER GREY/GREY SOLID | NAVY/HEATHER NAVY
OLIVE/HEATHER OLIVE | WHITE/WHITE

Körperbetonte Passform | Ringgesponnene Baumwolle | Single Jersey mit Elasthan-Anteil | Entfernbares miners mate Etikett | Neutrales Größenetikett im Kragen, seitlich versetzt | Einlaufvorbehandelt und Enzymgewaschen |

MY110 | MY110 **my mate - Men´s Tee**

Uni Farben: 100% Baumwolle; Heather Farben: 60% Baumwolle / 40% Polyester; Heather Grey: 85% Baumwolle / 15% Viskose

S, M, L, XL, XXL, 3XL

160 g/m² Miners mate

BLACK/BLACK | BLACK/HEATHER BLACK | BURGUNDY/HEATHER BURGUNDY
GREY SOLID/HEATHER GREY | HEATHER GREY/GREY SOLID | NAVY/HEATHER NAVY
OLIVE/HEATHER OLIVE | WHITE/WHITE

Classic fit | Ringgesponnene Baumwolle | Single Jersey | Entfernbares miners mate Etikett | Neutrales Größenetikett im Kragen, seitlich versetzt | Einlaufvorbehandelt und Enzymgewaschen







F295 | 61-026-0 **Short Sleeve Baseball T**

100% Baumwolle
S, M, L, XL, XXL, 3XL
165 g/m² (White: 160 g/m²) Fruit of the Loom

WHITE/BLACK | WHITE/DEEP NAVY | WHITE/RED | WHITE/ROYAL BLUE

Kragen in Kontrastfarbe aus Baumwolle/Lycra® Ripp | Höhere Maschendichte für verbesserte Bedruckbarkeit







F296 | 61-028-0 **Long Sleeve Baseball T**

100% Baumwolle
S, M, L, XL, XXL, 3XL
165 g/m² (White: 160 g/m²) Fruit of the Loom

WHITE/BLACK | WHITE/DEEP NAVY | WHITE/RED | WHITE/ROYAL BLUE

Kragen in Kontrastfarbe aus Baumwolle/Lycra® Ripp | Höhere Maschendichte für verbesserte Bedruckbarkeit

BELLA+CANVAS





CV3200 | 3200 **Unisex 3/4 Sleeve Baseball T-Shirt**

52% Baumwolle / 48% Polyester (Triblend Farben: 50% Polyester / 25% Baumwolle / 25% Viskose)
XS, S, M, L, XL, XXL
135 g/m² Canvas

BLACK/WHITE | WHITE/BLACK | WHITE/KELLY | WHITE/NAVY | WHITE/RED

Kontrastfarbene Raglan-Ärmel | Gekämmte, ringgesponnene Baumwolle | Mit Seitennaht | Für den Einzelhandel geeignet | Unisex





BY190 | BY190 **Acid Washed Round Neck Tee**

100% Baumwolle

XS, S, M, L, XL, XXL, 3XL, 4XL, 5XL

180 g/m² Build Your Brand

ASPHALT | BALTIC BLUE | BLACK | DARK KHAKI
SOFT LILAC | SOFT PINK | VINTAGE BLUE

Single Jersey | Passform Regular | Gerippter Rundhalsausschnitt | Acid-Waschung





BY053 | BY053 **Ladies´ Acid Washed Extended Shoulder Tee**

100% Baumwolle

XS, S, M, L, XL, XXL, 3XL, 4XL, 5XL

170 g/m² Build Your Brand

XS, S, M, L, XL, XXL, 3XL, 4XL, 5XL

ASPHALT | BERRY BLACK | BLACK | DARKGREY WHITE
GREY BLACK | INDIGO WHITE

XS, S, M, XL, XXL, 3XL, 4XL, 5XL

TEAL BLACK

M, L, XL, XXL, 3XL, 4XL, 5XL

DARK KHAKI

Neutrales Größenlabel ohne Branding | Für Nackendruck geeignet | Überschnittene Schulter | Weiter Halsausschnitt | Rippbündchen am Halsausschnitt | Umgeschlagene Ärmelabschlüsse | Doppelnähte am Saum | Loose Fit Passform | Farbabweichungen sind möglich. Eine einheitliche Lieferung kann nicht gewährleistet werden. Die Unterschiede in der Ausführung stellen keinen Mangel dar.





BY070 | BY070 **Acid Washed Tee**

100% Baumwolle

S, M, L, XL, XXL, 3XL, 4XL, 5XL

170 g/m² Build Your Brand

S, M, L, XL, XXL, 3XL, 4XL, 5XL

BERRY BLACK | DARKGREY WHITE | GREY BLACK | TEAL BLACK

S, XL, XXL, 4XL, 5XL

INDIGO WHITE

Neutrales Größenlabel ohne Branding | Für Nackendruck geeignet | Set-In-Ärmel | Necktape | Rippbündchen am Halsausschnitt | Doppelnähte am Saum | Passform Regular | Farbabweichungen sind möglich. Eine einheitliche Lieferung kann nicht gewährleistet werden. Die Unterschiede in der Ausführung stellen keinen Mangel dar.





JT022 | JT022 **Tie-Dye T**

100% Baumwolle

XS, S, M, L, XL, XXL

140 g/m² Just Ts

TIE-DYE SWIRL

Gekämmte Ringspun-Baumwolle | Standard-Passform | Seitennähte | Tie-Dye-Design | Jedes Kleidungsstück ist ein Unikat | Nackenband | Gerippter Rundhalsausschnitt | Zwillingsnadelstich-Detail | Nur Größenetikett, schwarz mit Farbcodierung für Unisex |

mantis









P109s | M109S **Men´s Stripy T**

100% Baumwolle
S, M, L, XL
150 g/m²

Mantis

BLACK/RED | BLACK/WHITE | CLASSIC BLUE/WHITE | NAVY/WHITE

Zertifizierung als Bio-Baumwolle in Arbeit, ringgesponnen und gekämmt | Ultraweicher Single-Jersey | Garngefärbte Streifen, 2 cm x 2 cm | Ausschnitt aus schmalem Feinripp | Verstärktes Nackenband | Neutrales Größenetikett im Nacken |

Mehr Artikel sind online verfügbar.

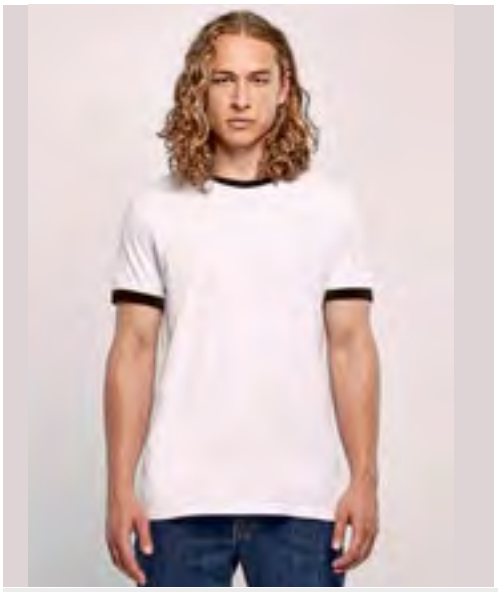



BYBB022 | BB022 **Men´s Ringer Tee**

100% Baumwolle
XS, S, M, L, XL, XXL, 3XL, 4XL, 5XL
140 g/m² Build Your Brand Basic

BLACK/CITY RED | BLACK/WHITE | CHARCOAL/BLACK
CHARCOAL/CHERRY | WHITE/BLACK

Passform Regular | Kurzen Ärmel | Crewneck





F159 | 61-168-0 **Ringer Tee**

100% Baumwolle
S, M, L, XL, XXL, 3XL
165 g/m² (White: 160 g/m²) Fruit of the Loom

BLACK/WHITE | NAVY/WHITE | RED/WHITE
ROYAL BLUE/WHITE | SUNFLOWER/KELLY GREEN | WHITE/BLACK
WHITE/NAVY | WHITE/RED | WHITE/ROYAL BLUE

Rundhalsausschnitt mit Baumwolle/Lycra® Ripp | Gleichfarbiges Nackenband | Höhere Maschendichte für verbesserte Bedruckbarkeit |





P110S | M110S **Women´s Stripy T**

100% Baumwolle
S, M, L, XL
150 g/m² Mantis

BLACK/RED | BLACK/WHITE | CLASSIC BLUE/WHITE
NAVY/WHITE

Zertifizierung als Bio-Baumwolle in Arbeit, ringgesponnen und gekämmt | Ultraweicher Single-Jersey | Garngefärbte Streifen, 2 cm x 2 cm | Ausschnitt aus schmalem Feinripp | Verstärktes Nackenband | Flügelärmel | Neutrales Größenetikett im Nacken |





NE81003 | O81003 **Ladies´ Loose Fit T-Shirt**

100% Baumwolle
XS, S, M, L, XL, XXL
155 g/m² Neutral

BLACK | BORDEAUX | NAVY | RED
SPORT GREY | WHITE | WHITE - NAVY (STRIPED)

Fairtrade-zertifizierte Baumwolle | Zertifizierte, gekämmte Bio-Baumwolle | Single Jersey Strick | Loose Fit Passform | Kurzen Ärmel |Tiefer Rundhalsausschnitt | Nackenband innen

SOL'S
the fair spirit







NEW COLOUR

L133 | 01188 **Men´s Camo T-Shirt**

100% Baumwolle
S, M, L, XL, XXL
150 g/m² SOL´S

BLUE CAMO | CAMO | GREY CAMO

Ringgesponnene, halbgekämmte Baumwolle | Kurzen Ärmel | Geschnitten und genäht



Just Ts
AWDis





JT034 | JT034 **Camo T**

100% Baumwolle
S, M, L, XL, XXL
160g/m² Just Ts

GREEN CAMO

Standard-Passform | Seitennähte | Nackenband | Gerippter Rundhalsausschnitt | Zwillingsnadelstich-Detail | Nur Größenetikett, schwarz mit Farbcodierung für Unisex |







E4001 | 4001 **Men´s Superior Polo**

100% Baumwolle (Sports Grey: 85% Baumwolle / 15% Polyester), (Ash: 99% Baumwolle / 1% Polyester)

XS, S, M, L, XL, XXL, 3XL, 4XL, 5XL

220 g/m² Promodoro

ALASKAN BLUE	ASH (HEATHER)	BLACK	BROWN
BURGUNDY	CHARCOAL (SOLID)	DEEP PINK	FIRE RED
FOREST	GOLD	GRAPHITE (SOLID)	KELLY GREEN
NAVY	NEW LIGHT GREY (SOLID)	ORANGE	ROYAL
SPORTS GREY (HEATHER)	STEEL GREY (SOLID)	TURQUOISE	WHITE
WILD LIME			

Hochwertig verarbeitete Knopfleiste mit drei Knöpfen Ton-in-Ton | Seitliche Schlitze | Modisch optimierte Passform | Baumwoll-Piqué |





E4005F | 4005F **Women´s Superior Polo**

100% Baumwolle (Sports Grey: 85% Baumwolle / 15% Polyester), (Ash: 99% Baumwolle / 1% Polyester)

XS, S, M, L, XL, XXL, 3XL

220 g/m² Promodoro

ALASKAN BLUE	ASH (HEATHER)	BLACK	BROWN
BURGUNDY	CHARCOAL (SOLID)	DEEP PINK	FIRE RED
FOREST	GOLD	GRAPHITE (SOLID)	KELLY GREEN
NAVY	NEW LIGHT GREY (SOLID)	ORANGE	ROYAL
SPORTS GREY (HEATHER)	STEEL GREY (SOLID)	TURQUOISE	WHITE
WILD LIME			

Hochwertig verarbeitete Knopfleiste mit drei Knöpfen Ton-in-Ton | Seitliche Schlitze | Leicht taillliert | Baumwoll-Piqué | Gekämmte Baumwolle





E4040 | 4040 **Men´s Premium Polo**

100% Baumwolle

S, M, L, XL, XXL, 3XL

190 g/m² Promodoro

BLACK	FIRE RED	NAVY	NEW LIGHT GREY (SOLID)
ROYAL	WHITE		

Knopfleiste mit Knöpfen Ton in Ton | Seitenschlitze | Doppelnähte an Armen und Saum | Piqué-Material | Gekämmte Baumwolle

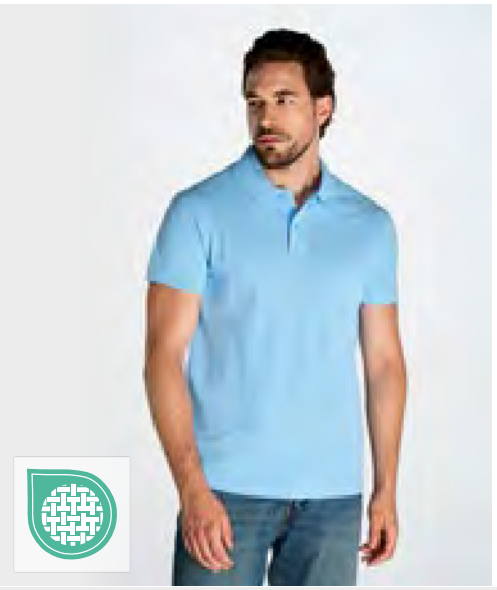



JHK510 | PORA210 **Men´s Polo Regular**

100% Baumwolle (Ash Melange: 98% Baumwolle / 2% Viskose), (Grey Melange: 85% Baumwolle / 15% Viskose)

XS, S, M, L, XL, XXL, 3XL

210 g/m² JHK

XS, S, M, L, XL, XXL, 3XL

BLACK	GREY MELANGE	NAVY	RED
ROYAL BLUE	WHITE		

XS, S, M, L, XL, XXL

ASH MELANGE	AZURE	BOTTLE GREEN	BURGUNDY
CHOCOLATE	FUCHSIA	GOLD	GRAPHITE
KELLY GREEN	KHAKI	LAVENDER	LIME
ORANGE	PINK	PURPLE	SAND
SKY	TURQUOISE	ZINC	

Kurzarm | Piqué-Material | 2-Knopfleiste | 1x1-Ripp an Kragen und Bündchen | Seitenschlitze | |

SOL'S
the fair spirit





L04440 | 04440 Women´s Pacific Polo Shirt

100% Baumwolle (Grey Melange: 85% Baumwolle / 15% Viskose)
XS, S, M, L, XL, XXL, 3XL
210 g/m² SOL´S

XS, S, M, L, XL, XXL, 3XL

BLACK	FRENCH NAVY	GREY MELANGE	RED
ROYAL BLUE 241	WHITE		

XS, S, M, L, XL, XXL

AQUA	ARMY	ASTRAL PURPLE	DENIM
FOLK PINK	FOLK RED	KELLY GREEN	LINEN
MOUSE GREY (SOLID)	NATURAL	OFF WHITE	PALE PINK
POOL BLUE	PURE GREY		

Gekämmte Ringspun-Baumwolle | Lockere Passform | Kurze Ärmel | Geschnitten und genäht | Ripp-Saum und-Bündchen mit Elasthan | Necktape | Verstärkte Leiste mit drei perlmuttartigen Knöpfen | Gerade geschnittener Bund mit verstärkten Seitenschlitzen | Eingenähter Ersatzknopf an der Innennaht

L04439 | 04439 Unisex Pacific Polo Shirt

100% Baumwolle (Grey Melange: 85% Baumwolle / 15% Viskose)
S, M, L, XL, XXL, 3XL, 4XL, 5XL
210 g/m² SOL´S

S, M, L, XL, XXL, 3XL, 4XL, 5XL

BLACK	FRENCH NAVY	GREY MELANGE	RED
ROYAL BLUE 241	WHITE		

S, M, L, XL, XXL

AQUA	ARMY	ASTRAL PURPLE	DENIM
FOLK PINK	FOLK RED	KELLY GREEN	LINEN
MOUSE GREY (SOLID)	NATURAL	OFF WHITE	PALE PINK
POOL BLUE	PURE GREY		

Gekämmte Ringspun-Baumwolle | Lockere Passform | Kurze Ärmel | Geschnitten und genäht | Ripp-Saum und -Bündchen mit Elasthan | Necktape | Verstärkte Leiste mit zwei perlmuttartigen Knöpfen | Gerade geschnittener Bund mit verstärkten Seitenschlitzen | Eingenähter Ersatzknopf an der Innennaht

Mehr Artikel sind online verfügbar.

ASQUITH & FOX®



AQ010 | AQ010 Men´s Classic Fit Polo

100% Baumwolle (Charcoal, Heather Black, Teal Heather: 60% Baumwolle / 40% Polyester), (Heather Grey: 85% Baumwolle / 15% Viskose)

S, M, L, XL, XXL, 3XL, 4XL, 5XL

200 g/m² Asquith & Fox

S, M, L, XL, XXL, 3XL, 4XL, 5XL

BLACK	BOTTLE	CHARCOAL	HEATHER GREY
NAVY	PURPLE	RED	ROYAL
SAPPHIRE	WHITE		

S, M, L, XL, XXL, 3XL

BRIGHT OCEAN	BRIGHT ROYAL	BURGUNDY	CARDINAL RED
CHERRY RED	CORNFLOWER	DENIM	FERN
FRENCH NAVY	HEATHER BLACK	HOT PINK	JADE
KELLY	KHAKI	LAVENDER	LIME
MINT	NATURAL	OLIVE	ORANGE
ORCHID	PEACOCK	PINK CARNATION	SKY
SLATE	SUNFLOWER	TEAL HEATHER	TURQUOISE

100% ringgesponnene, gekämmte Baumwolle | Classic fit | Aus festerem Pikée-Gewebe | Weiches Finish

AQ020 | AQ020 Women´s Classic Fit Polo

100% Baumwolle (Heather Grey: 85% Baumwolle / 15% Viskose)

XS, S, M, L, XL, XXL

200 g/m² Asquith & Fox

BLACK	BOTTLE	BURGUNDY	CHARCOAL
HEATHER GREY	HOT PINK	KELLY	KHAKI
LIME	NAVY	ORANGE	PINK CARNATION
PURPLE	RED	ROYAL	SAPPHIRE
SKY	SUNFLOWER	TURQUOISE	WHITE

100% ringgesponnene, gekämmte Baumwolle | Taillierte Form | Mit längerem Saum hinten und seitlichen Schlitzen

BE INSPIRED



BCPU424 | PU424 My Polo 180

100% Baumwolle (Sport Grey: 90% Baumwolle / 10% Viskose), (Meta Gold: 78% Baumwolle / 12% Metallic / 10% Polyester)

S, M, L, XL, XXL, 3XL, 4XL, 5XL

180 g/m² B&C BE INSPIRED

S, M, L, XL, XXL, 3XL, 4XL, 5XL

BLACK	DARK GREY (SOLID)	NAVY	ROYAL BLUE
SPORT GREY (HEATHER)	WHITE		

S, M, L, XL, XXL, 3XL

APPLE GREEN	BLUSH BLUE	BLUSH MINT	BLUSH PINK
BURGUNDY	CAMO GREEN	DARK FOREST	IVY GREEN
LAVENDER	LOTUS PINK	MASTIC	META FUCHSIA
META GOLD	META LILAC	META ORANGE	META TURQUOISE
NAVY PURE	OFF WHITE	PIXEL LIME	PURE ORANGE
RADIANT PURPLE	RED	ROASTED COFFEE	SOLAR YELLOW

Einlaufvorbehandelte, ringgesponnene Optimium™ Baumwolle | Moderner, klassischer Style | Democratic Fit | 1x1 Ripp-Kragen und -Bündchen | Verstärkte Knopfleiste mit 2 Knöpfen | Schulternaht mit Verstärkungsband und bequemem Nackenband | Besonders weiches Satin-Etikett | Durch den Kauf dieses Produkts von B&C unterstützen Sie die verantwortungsvolle Baumwollproduktion der Better Cotton Initiative*. B&C bezieht ausschließlich nachhaltige Fasern für seine Baumwollprodukte. * Dieses Produkt wird nach dem Prinzip der Massenbilanz bezogen und enthält daher möglicherweise keine Better-Cotton-Baumwolle |

BCPW461 | PW461 My Polo 180 /Women

100% Baumwolle (Sport Grey: 90% Baumwolle / 10% Viskose), (Meta Gold: 78% Baumwolle / 12% Metallic / 10% Polyester)

XS, S, M, L, XL, XXL, 3XL

180 g/m² B&C BE INSPIRED

XS, S, M, L, XL, XXL, 3XL

BLACK	DARK GREY (SOLID)	NAVY	ROYAL BLUE
SPORT GREY (HEATHER)	WHITE		

XS, S, M, L, XL, XXL

APPLE GREEN	BLUSH BLUE	BLUSH MINT	BLUSH PINK
BURGUNDY	CAMO GREEN	DARK FOREST	IVY GREEN
LAVENDER	LOTUS PINK	MASTIC	META FUCHSIA
META GOLD	META LILAC	META ORANGE	META TURQUOISE
NAVY PURE	OFF WHITE	PIXEL LIME	PURE ORANGE
RADIANT PURPLE	RED	ROASTED COFFEE	SOLAR YELLOW

Einlaufvorbehandelte, ringgesponnene Optimium™ Baumwolle | Moderner, klassischer Style | Democratic Fit | 1x1-Ripp-Bündchen | Verstärkte Knopfleiste mit 2 Knöpfen | 1x1-Ripp-Kragen | Schulternaht mit Verstärkungsband und bequemem Nackenband | Feines Piqué | Farblich abgestimmte Knöpfe | Besonders weiches Satin-Etikett | Durch den Kauf dieses Produkts von B&C unterstützen Sie die verantwortungsvolle Baumwollproduktion der Better Cotton Initiative*. B&C bezieht ausschließlich nachhaltige Fasern für seine Baumwollprodukte. * Dieses Produkt wird nach dem Prinzip der Massenbilanz bezogen und enthält daher möglicherweise keine Better-Cotton-Baumwolle







BCPUI10 | PUI10 Unisex Polo ID.001

100% Baumwolle (Heather Grey: 90% Baumwolle / 10% Viskose)

XS, S, M, L, XL, XXL, 3XL, 4XL

180 g/m² B&C BE INSPIRED

ANTHRACITE	ATOLL	BLACK	BOTTLE GREEN
BROWN	CHILI GOLD	FUCHSIA	HEATHER GREY
KELLY GREEN	LIGHT BLUE	NAVY	ORANGE
PIXEL CORAL	PURPLE	REAL GREEN	RED
ROYAL BLUE	SAND	WHITE	WINE

Einlaufvorbehandelte, ringgesponnene Baumwolle | Kragen aus 1x1 Ripp-Strick | Verstärkte 2-Knopfleiste mit fixierbarem Einlagenstoff | Farblich abgestimmte Knöpfe | Nackenband | Seitennähte | Durch den Kauf dieses Produkts von B&C unterstützen Sie die verantwortungsvolle Baumwollproduktion der Better Cotton Initiative*. B&C bezieht ausschließlich nachhaltige Fasern für seine Baumwollprodukte. * Dieses Produkt wird nach dem Prinzip der Massenbilanz bezogen und enthält daher möglicherweise keine Better-Cotton-Baumwolle





BCPWI11 | PWI11 Women´s Polo ID.001

100% Baumwolle (Heather Grey: 90% Baumwolle / 10% Viskose)

XS, S, M, L, XL, XXL, 3XL

180 g/m² B&C BE INSPIRED

ANTHRACITE	ATOLL	BLACK	BOTTLE GREEN
BROWN	CHILI GOLD	FUCHSIA	HEATHER GREY
KELLY GREEN	LIGHT BLUE	NAVY	ORANGE
PIXEL CORAL	PURPLE	REAL GREEN	RED
ROYAL BLUE	SAND	WHITE	WINE

Einlaufvorbehandelte, ringgesponnene Baumwolle | Kragen aus 1x1 Ripp-Strick | Verstärkte 2-Knopfleiste mit fixierbarem Einlagenstoff | Farblich abgestimmte Knöpfe | Nackenband | Seitennähte | Femininer Schnitt | Durch den Kauf dieses Produkts von B&C unterstützen Sie die verantwortungsvolle Baumwollproduktion der Better Cotton Initiative*. B&C bezieht ausschließlich nachhaltige Fasern für seine Baumwollprodukte. * Dieses Produkt wird nach dem Prinzip der Massenbilanz bezogen und enthält daher möglicherweise keine Better-Cotton-Baumwolle





BCPU426 | PU426 My Polo 210

100% Baumwolle (Sport Grey: 90% Baumwolle / 10% Viskose), (Heather Blue, Heather Burgundy, Heather Grey Fog: 80% Baumwolle / 20% Polyester), (Heather Tarmac: 60% Baumwolle / 40% Polyester)

S, M, L, XL, XXL, 3XL, 4XL, 5XL

210 g/m² B&C BE INSPIRED

S, M, L, XL, XXL, 3XL, 4XL, 5XL

BLACK	DARK GREY (SOLID)	NAVY
ROYAL BLUE	SPORT GREY (HEATHER)	WHITE

S, M, L, XL, XXL, 3XL

AMALFI BLUE	AMALFI CORAL	AMALFI GREEN
AMALFI GREY	AMALFI TEAL	AMALFI YELLOW
BLUSH PINK	CAMO GREEN	DARK FOREST
HEATHER BLUE	HEATHER BURGUNDY	HEATHER GREY FOG
HEATHER TARMAC	IVY GREEN	LAKE BLUE
MASTIC	MELLOW YELLOW	NAVY PURE
NUDE	OFF WHITE	PURE ORANGE
RED	ROASTED COFFEE	TAHITI CORAL

Einlaufvorbehandelte, ringgesponnene Optimium™ Baumwolle | Moderner, klassischer Style | Democratic Fit | Hochwertige, formbeständige 1x1-Ripp-Bündchen | Verstärkte Knopfleiste mit 2 Knöpfen | 1x1-Ripp-Kragen | Schulternaht mit Verstärkungsband | Nacken und Seitenschlitze mit hochwertigem Fischgrätband | Feines Piqué | Farblich abgestimmte Knöpfe | Besonders weiches Satin-Etikett | Durch den Kauf dieses Produkts von B&C unterstützen Sie die verantwortungsvolle Baumwollproduktion der Better Cotton Initiative*. B&C bezieht ausschließlich nachhaltige Fasern für seine Baumwollprodukte. * Dieses Produkt wird nach dem Prinzip der Massenbilanz bezogen und enthält daher möglicherweise keine Better-Cotton-Baumwolle

POLOSHIRTS - BAUMWOLLE









BCPM430 | PM430 Inspire Polo /Men_°

100% Baumwolle (Heather Grey: 90% Baumwolle / 10% Viskose)

S, M, L, XL, XXL, 3XL

170 g/m² B&C BE INSPIRED

BLACK	BOTTLE GREEN	COBALT BLUE	DARK GREY (SOLID)
FIRE RED	HEATHER GREY	MILLENNIAL LILAC	MILLENNIAL MINT
NAVY BLUE	ORANGE	ORCHID GREEN	ORCHID PINK
RADIANT PURPLE	SKY BLUE	SOLAR YELLOW	SORBET
URBAN KHAKI	URBAN ORANGE	VERY TURQUOISE	WHITE

Einlaufvorbehandelte, ringgesponnene zertifizierte Bio-Baumwolle oder Baumwolle im Übergang zu Bio | „B&C No Label"-Lösung für einfaches Rebranding | Kragen und Bündchen aus 1x1 Ripp-Strick | Leiste mit zwei Knöpfen und Nackenband aus demselben Material | Moderner Schnitt | Seitennähte | Farblich abgestimmte Knöpfe | Abreißetikett (aus Recyclingpapier) | B&C bezieht ausschließlich nachhaltige Fasern für seine Baumwollprodukte | |





BCPU409 | PU409 Unisex Polo Safran

100% Baumwolle (Heather Grey: 90% Baumwolle / 10% Viskose)

S, M, L, XL, XXL, 3XL

180 g/m² B&C BE INSPIRED

S, M, L, XL, XXL, 3XL

BLACK	HEATHER GREY	NAVY	RED
ROYAL BLUE	WHITE		

S, M, L, XL, XXL

DARK GREY (SOLID)

Einlaufvorbehandelte, ringgesponnene und gekämmte Baumwolle | Kragen und Bündchen in 1x1 Ripp-Strick | Verstärkte 3-Knopfleiste mit fixierbarem Einlagenstoff | Farblich abgestimmte Knöpfe | Nackenband | Seitennähte | Durch den Kauf dieses Produkts von B&C unterstützen Sie die verantwortungsvolle Baumwollproduktion der Better Cotton Initiative*. B&C bezieht ausschließlich nachhaltige Fasern für seine Baumwollprodukte. * Dieses Produkt wird nach dem Prinzip der Massenbilanz bezogen und enthält daher möglicherweise keine Better-Cotton-Baumwolle











HRM301 | 301 Men´s Heavy Polo

100% Baumwolle

S, M, L, XL, XXL, 3XL, 4XL, 5XL, 6XL

220 g/m² HRM

S, M, L, XL, XXL, 3XL, 4XL, 5XL, 6XL

BLACK	BOTTLE GREEN	DARK GREY	NAVY
OLIVE	SAND	SKY BLUE	STONE
WHITE			

S, M, L, XL, XXL, 3XL, 4XL, 5XL

BORDEAUX	RED	ROYAL BLUE

Ringgesponnenes, robustes Doppel-Piqué | Modischer, körperbetonter Schnitt | Verstärktes Nackenband und Seitenschlitze | Kragen und Ärmelabschluss aus 1x1 Ripp-Strick | 3-Knopfleiste (Ton-in-Ton) | Ersatzknopf | Ohne Label | Gewebtes Fair4All Flaglabel in der linken Seitennaht | Einlaufvorbehandelt und Antipilling | Waschbar bis 60 °C und für Industriewäsche geeignet | BSCI zertifizierte Produktion











HRM401 | 401 Women´s Heavy Polo

100% Baumwolle

XS, S, M, L, XL, XXL, 3XL, 4XL, 5XL

220 g/m² HRM

BLACK	BORDEAUX	BOTTLE GREEN	DARK GREY
NAVY	OLIVE	RED	ROYAL BLUE
SAND	SKY BLUE	STONE	WHITE

Ringgesponnenes, robustes Doppel-Piqué | Modischer, körperbetonter Schnitt (leicht tailliert) | Verstärktes Nackenband und Seitenschlitze | Kragen und Ärmelabschluss aus 1x1 Ripp-Strick | 3-Knopfleiste (Ton-in-Ton) | Ersatzknopf | Ohne Label | Gewebtes Fair4All Flaglabel in der linken Seitennaht | Einlaufvorbehandelt und Antipilling | Waschbar bis 60 °C und für Industriewäsche geeignet | BSCI zertifizierte Produktion

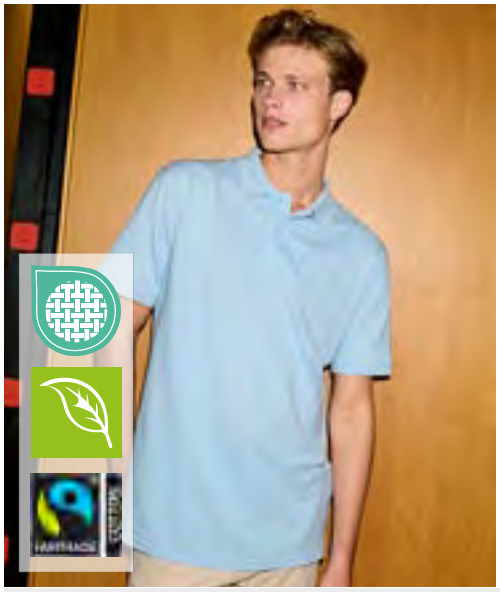



NE20080 | O20080 **Men´s Classic Polo**

100% Baumwolle
XS, S, M, L, XL, XXL, 3XL, 4XL, 5XL
235 g/m² Neutral

XS, S, M, L, XL, XXL, 3XL, 4XL, 5XL

BLACK	NAVY	SPORT GREY	WHITE

XS, S, M, L, XL, XXL, 3XL

BORDEAUX	BOTTLE GREEN	DARK HEATHER	DUSTY INDIGO
GREEN	LIGHT BLUE	LIGHT PINK	LIME
MILITARY	ORANGE	PINK	PURPLE
RED	ROYAL	SAPPHIRE	YELLOW

Fairtrade-zertifizierte Baumwolle | Gekämmte Bio-Baumwolle | Piqué Strick | Ripp-Strick an Kragen und Ärmeln | Knöpfe aus gepresster Baumwolle | Schlitze unten

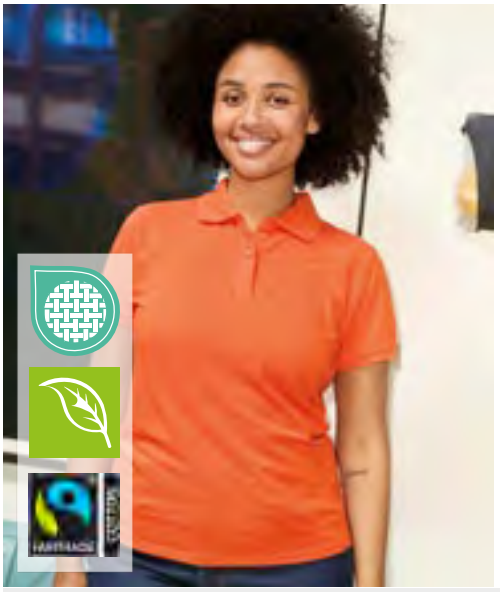



NE22980 | O22980 **Ladies´ Classic Polo**

100% Baumwolle
XS, S, M, L, XL, XXL
235 g/m² Neutral

BLACK	BORDEAUX	BOTTLE GREEN	DARK HEATHER
DUSTY INDIGO	GREEN	LIGHT BLUE	LIME
MILITARY	NAVY	ORANGE	PURPLE
RED	ROYAL	SAPPHIRE	SPORT GREY
WHITE	YELLOW		

Fairtrade-zertifizierte Baumwolle | Gekämmte Bio-Baumwolle | Piqué Strick | Ripp-Strick an Kragen und Ärmeln | Knöpfe aus gepresster Baumwolle | Schlitze unten





F511N | 63-218-0 **Premium Polo**

100% Baumwolle (Athletic Heather: 90% Baumwolle / 10% Polyester), (Heather Grey: 97% Baumwolle / 3% Polyester)
S, M, L, XL, XXL, 3XL
180 g/m² (White: 170 g/m²) Fruit of the Loom

ATHLETIC HEATHER	AZURE BLUE	BLACK
BOTTLE GREEN	BURGUNDY	DEEP NAVY
HEATHER GREY	KELLY GREEN	LIGHT GRAPHITE (SOLID)
LIME	NAVY	ORANGE
RED	ROYAL BLUE	SKY BLUE
SUNFLOWER	WHITE	

3-Knopfleiste mit gleichfarbigen Knöpfen | Seitenschlitze





F513 | 63-050-0 **Original Polo**

100% Baumwolle (Heather Grey: 97% Baumwolle / 3% Polyester)
S, M, L, XL, XXL, 3XL
White 175 g/m², Coloured 185 g/m² Fruit of the Loom

AZURE BLUE	BLACK	BURGUNDY
DEEP NAVY	HEATHER GREY	LIGHT GRAPHITE (SOLID)
NEW SKY BLUE	RED	ROYAL BLUE
WHITE		

Klassische Schnittführung | Seitennähte | 2-Knopf-Leiste | Farblich identische Knöpfe | Offene Ärmelbündchen | Keine Seitenschlitze | TearAway-Label





BY421 | BY421 **Oversized Polo Shirt**

100% Baumwolle
S, M, L, XL, XXL, 3XL, 4XL, 5XL
240 g/m² Build Your Brand

BLACK	CLOUD	NAVY
WHITE		

Überdimensionale Passform | Knopfleiste

POLOSHIRTS - BAUMWOLLE

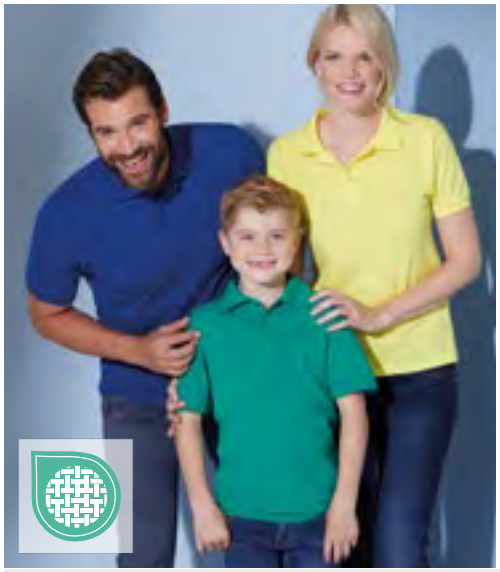



342

JN070 | JN070 **Classic Polo**

100% Baumwolle
S, M, L, XL, XXL, 3XL
195 g/m²
Daiber

ACID YELLOW	AQUA	AUBERGINE	BLACK
BROWN	DARK ORANGE	DARK ROYAL	FERN GREEN
GOLD YELLOW	GRAPHITE (SOLID)	GREY HEATHER	IRISH GREEN
LIGHT BLUE	LIGHT YELLOW	LILAC	LIME GREEN
MINT	NAVY	OLIVE	ORANGE
PACIFIC	PETROL	PURPLE	RED
ROSE	ROYAL	SKY BLUE	STONE
TOMATO	TURQUOISE	WHITE	WINE
YELLOW			

Hochwertiges Polohemd mit Armbündchen | Sehr feine Piqué-Qualität | Gekämmte, ringgesponnene Baumwolle | Sportlicher Schnitt mit Seitenschlitzen | Gestrickter Polokragen und Armbündchen | Doppelnähte an Schultern und Armausschnitt | 3 Knöpfe Ton in Ton

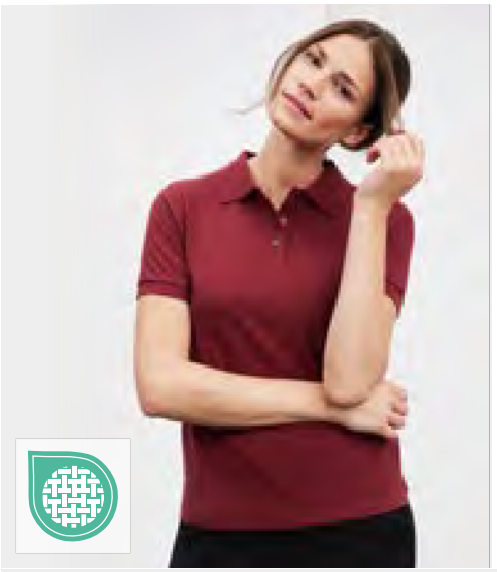



JN071 | JN071 **Ladies´ Classic Polo**

100% Baumwolle
S, M, L, XL, XXL
195 g/m²
Daiber

ACID YELLOW	AQUA	AUBERGINE	BLACK
BROWN	DARK ORANGE	DARK ROYAL	FERN GREEN
GOLD YELLOW	GRAPHITE (SOLID)	GREY HEATHER	IRISH GREEN
LIGHT BLUE	LIGHT YELLOW	LILAC	LIME GREEN
MINT	NAVY	OLIVE	ORANGE
PACIFIC	PETROL	PURPLE	RED
ROSE	ROYAL	SKY BLUE	STONE
TOMATO	TURQUOISE	WHITE	WINE
YELLOW			

Hochwertiges Polohemd mit Armbündchen | Sehr feine Piqué-Qualität | Gekämmte, ringgesponnene Baumwolle | Sportlicher Schnitt mit Seitenschlitzen | Gestrickter Polokragen und Armbündchen | Doppelnähte an Schultern und Armausschnitt | 3 Knöpfe Ton in Ton

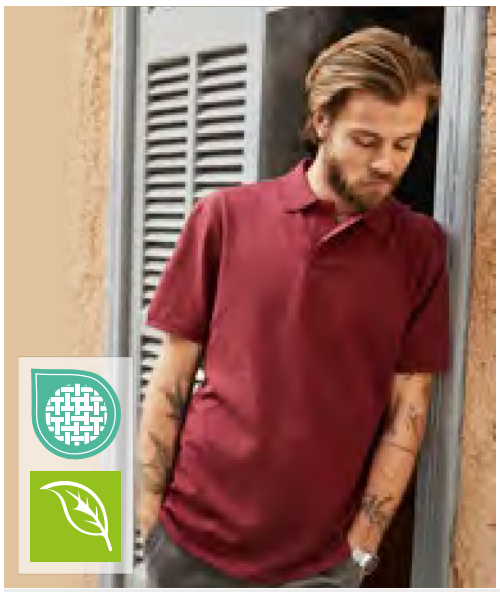







JN8010 | 8010 **Men´s Basic Polo**

100% Baumwolle
S, M, L, XL, XXL, 3XL
180 g/m²
Daiber

BLACK	BLACK HEATHER	COBALT	DARK ORANGE
FERN GREEN	GRAPHITE (SOLID)	GREY HEATHER	IRISH GREEN
JADE GREEN	LIGHT BLUE	LIGHT DENIM MELANGE	LIME GREEN
NATURAL	NAVY	PINK	RED
ROYAL	SOFT GREY	SOFT PINK	STONE
TURQUOISE	VANILLA	WHITE	WINE

Klassisches Poloshirt | Feine Piqué-Qualität aus 100% gekämmter, ringgesponnener Bio-Baumwolle | Gestrickter Polokragen und Armbündchen | Knöpfe Ton in Ton | Seitenschlitze | Tear off!® - Label | 2 Knöpfe









JN8009 | 8009 **Ladies´ Basic Polo**

100% Baumwolle
S, M, L, XL, XXL
180 g/m²
Daiber

BLACK	BLACK HEATHER	COBALT	DARK ORANGE
FERN GREEN	GRAPHITE (SOLID)	GREY HEATHER	IRISH GREEN
JADE GREEN	LIGHT BLUE	LIGHT DENIM MELANGE	LIME GREEN
NATURAL	NAVY	PINK	RED
ROYAL	SOFT GREY	SOFT PINK	STONE
TURQUOISE	VANILLA	WHITE	WINE

Klassisches Poloshirt | Feine Piqué-Qualität aus 100% gekämmter, ringgesponnener Bio-Baumwolle | Gestrickter Polokragen und Armbündchen | Knöpfe Ton in Ton | Seitenschlitze | Tear off!® - Label | Taillierter Schnitt | 4 Knöpfe

Mehr Artikel sind online verfügbar.





L04502 | 04502 Unisex Pulse Polo Shirt

100% Baumwolle (Grey Melange: 85% Baumwolle / 15% Viskose)

S, M, L, XL, XXL, 3XL, 4XL, 5XL

170 g/m² SOL´S

S, M, L, XL, XXL, 3XL, 4XL, 5XL

BLACK	BOTTLE GREEN	FRENCH NAVY	GREY MELANGE
RED	ROYAL BLUE 241	WHITE	

S, M, L, XL, XXL

AQUA	CANDY PINK	DENIM	GOLD
KELLY GREEN	LILAC	LINEN	MOUSE GREY (SOLID)
OFF WHITE	ORANGE	PURE GREY	ROPE
SKY BLUE			

Gekämmte Ringspun-Baumwolle | Ripp-Kragen | Necktape | Verstärkte Knopfleiste | Kurze Ärmel | Knopfleiste mit zwei farblich abgestimmten Knöpfen | Gerader Saum | Geschnitten und genäht | Eingenähter Ersatzknopf an der Innennaht

L04501 | 04501 Women´s Pulse Polo Shirt

100% Baumwolle (Grey Melange: 85% Baumwolle / 15% Viskose)

XS, S, M, L, XL, XXL, 3XL

170 g/m² SOL´S

XS, S, M, L, XL, XXL, 3XL

BLACK	FRENCH NAVY	WHITE

XS, S, M, L, XL, XXL

AQUA	BOTTLE GREEN	CANDY PINK	DENIM
GOLD	GREY MELANGE	KELLY GREEN	LILAC
LINEN	MOUSE GREY (SOLID)	OFF WHITE	ORANGE
PURE GREY	RED	ROPE	ROYAL BLUE 241
SKY BLUE			

Gekämmte Ringspun-Baumwolle | Ripp-Kragen | Necktape | Verstärkte Knopfleiste | Kurze Ärmel | Knopfleiste mit drei farblich abgestimmten Knöpfen | Gerader Saum | Geschnitten und genäht | Eingenähter Ersatzknopf an der Innennaht







L512 | 11342 Summer Polo II

100% Baumwolle (Grey Melange: 85% Baumwolle / 15% Viskose), (Ash: 98% Baumwolle / 2% Viskose)

XS, S, M, L, XL, XXL, 3XL

170 g/m²

SOL´S

XS, S, M, L, XL, XXL, 3XL

BLACK	FRENCH NAVY	NAVY	WHITE

XS, S, M, L, XL, XXL

APPLE GREEN	AQUA	ARMY	ASH (HEATHER)
ATOLL BLUE	BURGUNDY	CHOCOLATE	DARK PURPLE
DUCK BLUE	GOLD	GOLF GREEN	GREY MELANGE
KELLY GREEN	ORANGE	RED	ROYAL BLUE 241
SAND	SKY BLUE		

Gekämmte Ringspun-Baumwolle | Gerippter Kragen | Verstärkendes Nackenband | Drei gleichfarbige Knöpfe | Seitenschlitze | Gerade geschnittener Bund, Seitennähte









L562 | 11362 Polo Spring II

100% Baumwolle (Grey Melange: 85% Baumwolle / 15% Viskose), (Ash: 98% Baumwolle / 2% Viskose)

S, M, L, XL, XXL, 3XL, 4XL, 5XL

210 g/m²

SOL´S

S, M, L, XL, XXL, 3XL, 4XL, 5XL

BLACK	GREY MELANGE	NAVY	RED
ROYAL BLUE 241	WHITE		

S, M, L, XL, XXL

APPLE GREEN	ASH (HEATHER)	ATOLL BLUE	BURGUNDY
DARK PURPLE	GOLD	GOLF GREEN	KELLY GREEN
KHAKI	MOUSE GREY (SOLID)	ORANGE	SAND
SKY BLUE			

Gekämmte Ringspun-Baumwolle | Knopfleiste mit drei farblich abgestimmten Knöpfen (Verstärkt) | Gerade geschnittener Bund mit Seitenschlitzen | Gerippter Kragen | Verstärkendes Nackenband | Geschnitten und genäht









L525 | 11346 Men´s Polo Shirt Perfect

100% Baumwolle (Grey Melange: 85% Baumwolle / 15% Viskose), (Ash: 98% Baumwolle / 2% Viskose), (Heather Denim, Charcoal Melange: 60% Baumwolle / 40% Viskose)

XS, S, M, L, XL, XXL, 3XL, 4XL, 5XL

180 g/m²

SOL´S

XS, S, M, L, XL, XXL, 3XL, 4XL, 5XL

BLACK	FRENCH NAVY	GREY MELANGE	KELLY GREEN
RED	ROYAL BLUE 241	SPRING GREEN	WHITE

S, M, L, XL, XXL, 3XL

APPLE GREEN	AQUA	ASH (HEATHER)	BOTTLE GREEN
BURGUNDY	CHARCOAL MELANGE	DARK GREY (SOLID)	DENIM
GOLD	HEATHER DENIM	ORANGE	PURE GREY
SAND	SKY BLUE	SLATE BLUE	

Gekämmte Ringspinn-Baumwolle | Neues Piqué, modisch und ausgefallen | 1x1 Ripp-Strick an Kragen und Ärmelabschlüssen | Verstärkendes Nackenband | Knopfleiste mit zwei gleichfarbigen Glanz-Knöpfen | Seitennähte | Ersatzknopf innen an der Seitennaht | Doppelnähte am Saum |











JP100 | JP100 The 100 Polo

100% Baumwolle (Heather Grey: 95% Baumwolle / 5% Viskose)

S, M, L, XL, XXL, 3XL

180 g/m²

Just Polos

CHARCOAL	DEEP BLACK	FIRE RED	HEATHER GREY
SAPPHIRE BLUE	WHITE		

Gekämmte Ringspun-Baumwolle | Micro-Piqué | Slim Fit und | 3-Knopfleiste mit Zusatzknopf | 1x1 Rib Kragen | Ärmel mit Aufschlag | Nackenband | Saum mit Zwillingsnadelstich | Nur mit Größenetikett

Mehr Artikel sind online verfügbar.





RY6617 | PO6617 **Poloshirt Prince**

100% Baumwolle (Heather Grey: 85% Baumwolle / 15% Viskose)

S, M, L, XL, XXL, 3XL

210 g/m² Roly Eco

BLACK 02	BOTTLE GREEN 56	HEATHER GREY 58	NAVY BLUE 55
RED 60	ROYAL BLUE 05	WHITE 01	

Kurzarm-Poloshirt aus zertifizierter Bio-Baumwolle | Kragen und Ärmelbündchen aus 1x1 gerippt | Knopfleiste mit 2 Knöpfen | Verstärkte Nahtabdeckung am Kragen | Seitenschlitze am Saum | Tasche optional | Herausreißbares Label





RY6618 | PO6618 **Women´s Poloshirt Prince**

100% Baumwolle (Heather Grey: 85% Baumwolle / 15% Viskose)

S, M, L, XL, XXL

210 g/m² Roly Eco

BLACK 02	BOTTLE GREEN 56	HEATHER GREY 58	NAVY BLUE 55
RED 60	ROYAL BLUE 05	WHITE 01	

Tailliertes Kurzarm-Poloshirt für Damen aus zertifizierter Bio-Baumwolle | Kragen und Ärmelbündchen aus 1x1 gerippt | Knopfleiste mit 2 Knöpfen | Verstärkte Nahtabdeckung am Kragen | Seitenschlitze am Saum | Herausreißbares Label







RY6638 | PO6638 **Men´s Star Poloshirt**

100% Baumwolle (Heather Grey: 85% Baumwolle / 15% Viskose)

XS, S, M, L, XL, XXL, 3XL, 4XL

200 g/m² Roly

XS, S, M, L, XL, XXL, 3XL, 4XL

BLACK 02	HEATHER GREY 58	NAVY BLUE 55
WHITE 01		

XS, S, M, L, XL, XXL, 3XL

BERRY RED 169	BOTTLE GREEN 56	CALM BLUE 171
CHOCOLATE 87	CHRYSANTHEMUM RED 262	CLAY ORANGE 266
DARK LEAD 46	DARK MINT 164	DENIM BLUE 86
GARNET RED 57	GRASS GREEN 83	LIGHT PINK 48
LILAC 121	MINT 98	MIST GREEN 264
ORANGE 31	PALE RED 168	PURPLE 71
RED 60	RIVIERA BLUE 261	ROSETTE 78
ROYAL BLUE 05	SAND 07	SKY BLUE 10
STORM BLUE 170	TROPICAL GREEN 216	TURQUOISE 12
VENTURE GREEN 152	YELLOW 03	ZEN BLUE 263

Piqué | Kurzarm | Necktape | Ripp-Strick-Kragen | Ärmelbündchen | Seitennähte | 3-Knopfleiste Ton-in-Ton | Seitenschlitze | Brusttasche Optional | Herausreißbares Label

POLOSHIRTS - BAUMWOLLE

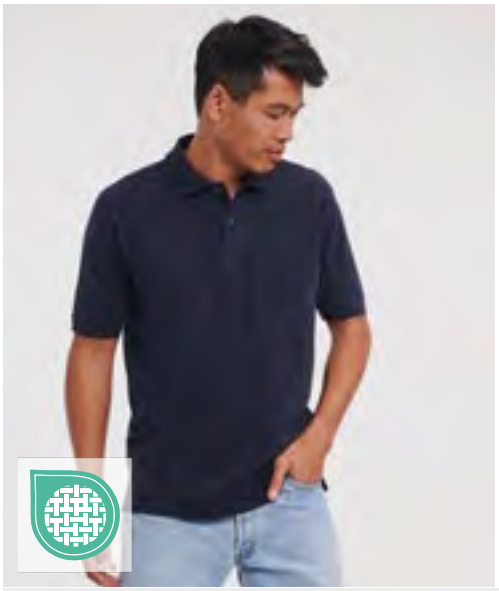





Z569 | R-569M-0 **Men´s Classic Cotton Polo**

100% Baumwolle

XS, S, M, L, XL, XXL, 3XL, 4XL

200 g/m² (White: 195 g/m²) Russell

XS, S, M, L, XL, XXL, 3XL, 4XL

FRENCH NAVY | WHITE

S, M, L, XL, XXL, 3XL, 4XL

BLACK

S, M, L, XL, XXL

BOTTLE GREEN | BRIGHT ROYAL | CLASSIC RED | FUCHSIA | SKY

Gekämmte, ringgesponnene Baumwolle | 2-Knopfleiste mit farblich abgestimmten Knöpfen | Necktape | Flachstrick-Kragen und -Bündchen | Verstärkte Schulternaht | Ersatzknopf am Saum | Doppelnaht am Bund | Seitenschlitze

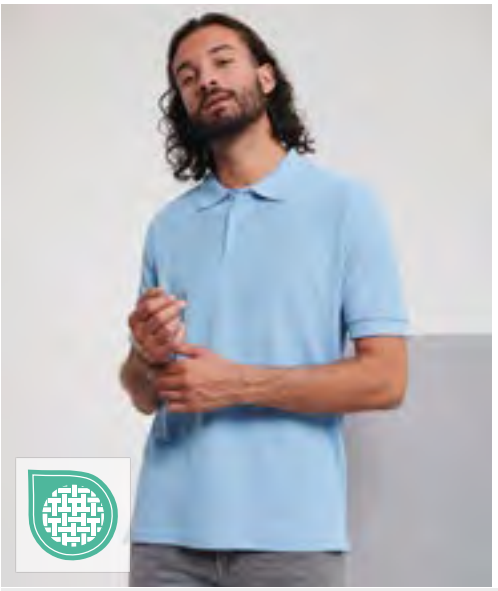





Z577 | R-577M-0 **Men´s Ultimate Cotton Polo**

100% Baumwolle

XS, S, M, L, XL, XXL, 3XL, 4XL

215 g/m² (White: 210 g/m²) Russell

AZURE BLUE | BLACK | BRIGHT ROYAL | BURGUNDY | CLASSIC RED | FRENCH NAVY | SKY | TITANIUM (SOLID) | WHITE

Gekämmte, ringgesponnene Baumwolle | Nackenband mit Fischgrätmuster | Seitenschlitze mit innenseitiger Verstärkung in Fischgrätoptik | Dichtes „Double-Tuck"-Piqué-Material | Verstärkte, nach vorn verlegte Schulternaht | 3-Knopfleiste mit Ton-in-Ton-Knöpfen | Vorgekrumpft für hohe Formbeständigkeit | Doppelnaht am Bund | Ersatzknopf am Saum | Flachstrick-Ärmelbündchen | Bis 60 °C waschbar



TJ1400N | 1400 **Men´s Heavy Polo**

100% Baumwolle

S, M, L, XL, XXL, 3XL, 4XL, 5XL

215 g/m² Tee Jays

BLACK | DARK GREY (SOLID) | NAVY | WHITE

Gekämmtes Baumwoll-Piqué | Doppelt genäht | Doppelt einlaufvorbehandelt | Sauber gearbeitete Leiste | Versiegelte Schulter | Waschbar bis 60 °C | Langfaserbaumwolle



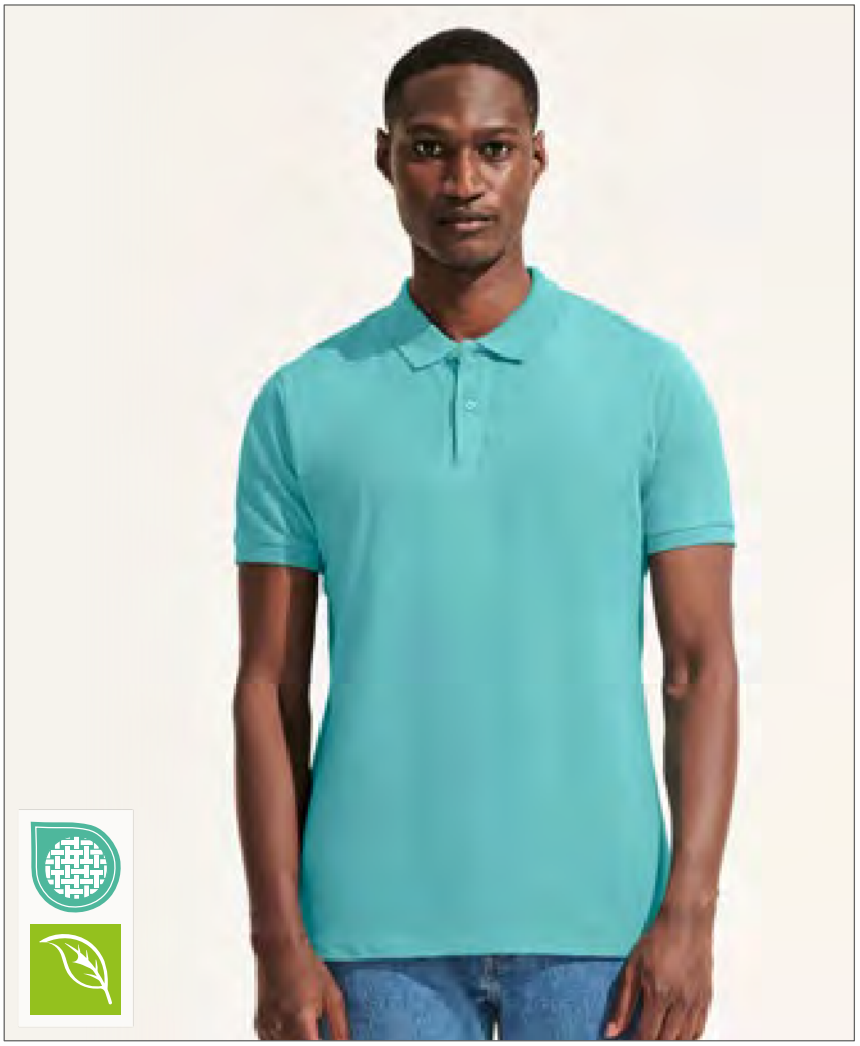

SOL'S
the fair spirit





L03566 | 03566 **Men´s Planet Polo Shirt**

100% Baumwolle (Grey Melange: 85% Baumwolle / 15% Viskose)
S, M, L, XL, XXL, 3XL, 4XL, 5XL
170 g/m² SOL´S

S, M, L, XL, XXL, 3XL, 4XL, 5XL

BLACK	BOTTLE GREEN	FRENCH NAVY
GREY MELANGE	RED	ROYAL BLUE 241
WHITE		

S, M, L, XL, XXL, 3XL

ARCTIC BLUE	ASTRAL PURPLE	FROZEN GREEN
LIGHT YELLOW	OFF WHITE	POOL BLUE
POP ORANGE	ROPE	SPRING GREEN

Piqué 170 | 100% Bio-Baumwolle | Bio-Poloshirt aus Piqué | Passform Regular | Seitennaht | 2 Knöpfe | Kragen und Ärmelabschlüsse aus 1x1 Ripp | Kein Label

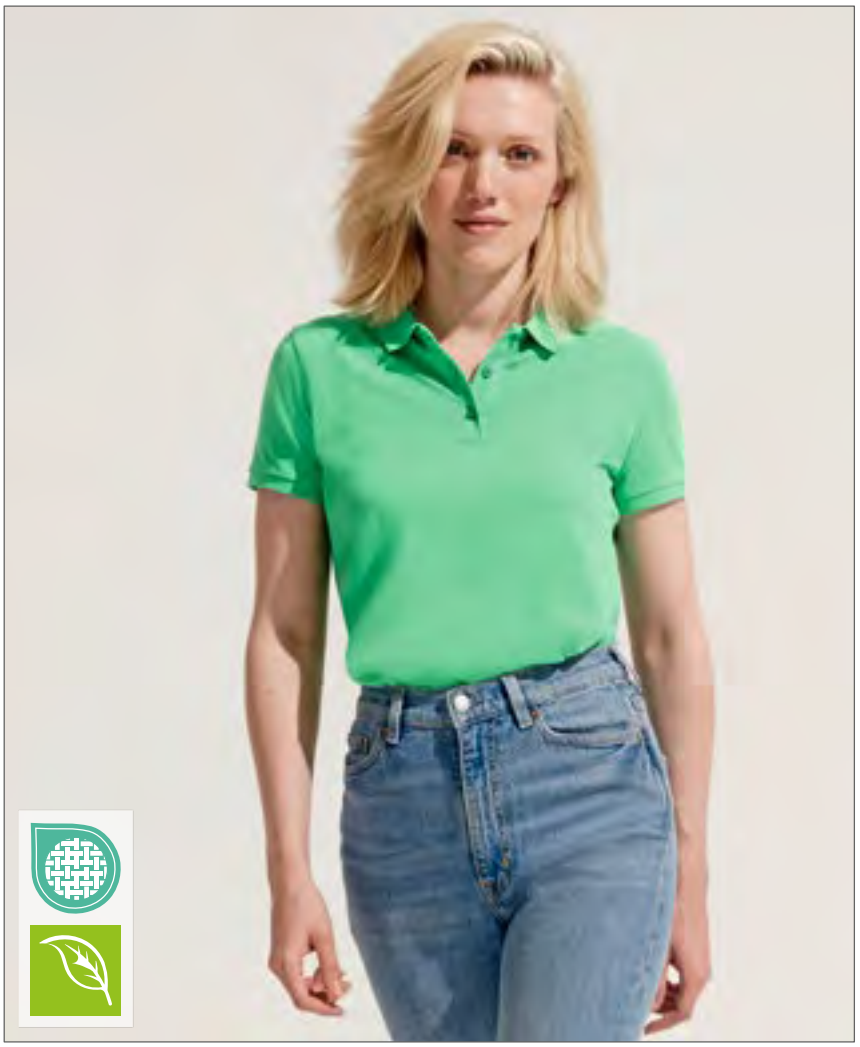

SOL'S
the fair spirit





L03575 | 03575 **Women´s Planet Polo Shirt**

100% Baumwolle (Grey Melange: 85% Baumwolle / 15% Viskose)
XS, S, M, L, XL, XXL, 3XL
170 g/m² SOL´S

XS, S, M, L, XL, XXL, 3XL

BLACK	BOTTLE GREEN	FRENCH NAVY
GREY MELANGE	RED	ROYAL BLUE 241
WHITE		

XS, S, M, L, XL, XXL

ARCTIC BLUE	ASTRAL PURPLE	FROZEN GREEN
LIGHT YELLOW	OFF WHITE	POOL BLUE
POP ORANGE	ROPE	SPRING GREEN

Piqué 170 | 100% Bio-Baumwolle | Bio-Poloshirt aus Piqué | Passform Regular | Seitennaht | 2 Knöpfe | Kragen und Ärmelabschlüsse aus 1x1 Ripp | Kein Label

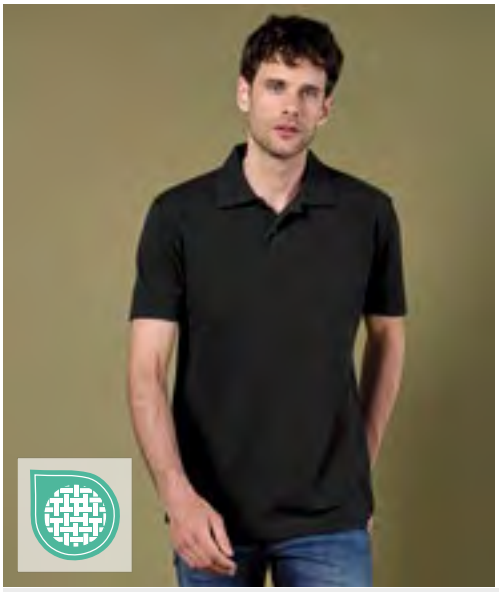

KUSTOM KIT







K422 | KK422 **Regular Fit Workforce Polo**

50% Baumwolle / 50% Polyester

XS, S, M, L, XL, XXL, 3XL, 4XL, 5XL

200 g/m² Kustom Kit

BLACK	CHARCOAL	DARK GREY MARL	LIME
NAVY	RED	TURQUOISE	WHITE

Waschbar bis 60 °C | 1x1-Rippstrickkragen | Zwei Knöpfe an der geraden Knopfleiste | Nackenausschnitt und Innenkragen aus dem gleichen Stoff | Verstärkte Schulternähte | Doppelnähte an Saum und Ärmelbündchen | Ersatzknopf am Pflegeetikett | Herausnehmbares Nackenetikett



KUSTOM KIT









K703 | KK703 **Women´s Classic Fit Klassic Superwash® 60° Polo**

65% Polyester / 35% Baumwolle

32 (XXS/6), 34 (XS/8), 36 (S/10), 38 (M/12), 40 (L/14), 42 (XL/16), 44 (XXL/18), 46 (3XL/20), 48 (4XL/22), 50 (5XL/24)

185 g/m² Kustom Kit

32, 34, 36, 38, 40, 42, 44, 46, 48, 50

BLACK	NAVY	RASPBERRY	TURQUOISE

32, 34, 36, 38, 40, 42, 44, 46, 48

APPLE GREEN	CHARCOAL	DARK PURPLE	GRAPHITE (SOLID)
HEATHER GREY	JADE	LIGHT BLUE	LIME
MAGENTA	PINK	PURPLE	RED
ROYAL	WHITE		

Superwash 60-Gewebe | 1x1-Rippstrickkragen und -bündchen | Drei Knöpfe mit schräger Knopfleiste | Halbmondförmige Rückenpasse | Seitliche Schlitze | Einfassband aus gleichem Stoff am Nacken und Innenkragen | Verklebtete Schulternähte | Doppelte Ziernähte an Armausschnitten und Schulternähten | Doppelte Ziernähte um die Bündchen | Doppelnadel-Saum | Ersatzknopf am Pflegeetikett | Gewebtes Etikett im Nacken

KUSTOM KIT









K403 | KK403 **Classic Fit Klassic Superwash® 60° Polo**

65% Polyester / 35% Baumwolle

XS, S, M, L, XL, XXL, 3XL, 4XL, 5XL, 6XL

185 g/m² Kustom Kit

XS, S, M, L, XL, XXL, 3XL, 4XL, 5XL, 6XL

BLACK	NAVY

XS, S, M, L, XL, XXL, 3XL

APPLE GREEN	ARMY GREEN	BURGUNDY
BURNT ORANGE	CANARY	CARDINAL RED
CHOCOLATE	DARK PURPLE	DEEP WINE
HEATHER GREY	JADE	KELLY GREEN
LIGHT BLUE	LIGHT HEATHER BLUE	LIGHT NAVY
MAGENTA	MID BLUE	PINK
PURPLE	RASPBERRY	

XS, S, M, L, XL, XXL, 3XL, 4XL, 5XL

BOTTLE GREEN	CHARCOAL	GRAPHITE (SOLID)
LIME	RED	ROYAL
TURQUOISE	WHITE	

Superwash 60-Gewebe | 1x1-Rippstrickkragen und -bündchen | Drei Knöpfe mit schräger Knopfleiste | Halbmondförmige Rückenpasse | Seitliche Schlitze | Nackenband und Innenkragenband aus dem gleichen Stoff | Verklebtete Schulternähte | Doppelt abgesteppte Armausschnitte und Schulternähte | Doppelte Absteppung um die Bündchen | Doppelnadel-Saum | Ersatzknopf am Pflegeetikett | Gewebtes Nackenetikett









NEW COLOUR 342

F502 | 63-402-0 **65/35 Piqué Polo**

65% Polyester / 35% Baumwolle
S, M, L, XL, XXL, 3XL, 4XL, 5XL
180 g/m² (White: 170 g/m²) Fruit of the Loom

S, M, L, XL, XXL, 3XL, 4XL, 5XL

BLACK	HEATHER GREY	NAVY	WHITE

S, M, L, XL, XXL, 3XL

BOTTLE GREEN	BURGUNDY	DARK HEATHER GREY	DEEP NAVY
EMERALD	KELLY GREEN	ORANGE	PURPLE
RED	ROYAL BLUE	SKY BLUE	SUNFLOWER

3-Knopfleiste mit gleichfarbigen Knöpfen | Nackenband für erhöhten Tragekomfort | Seitennähte | Einlagiger Ripp-Strick-Kragen | Ripp-Strick-Ärmelabschlüsse | Keine Seitenschlitze | Bis 60 °C waschbar





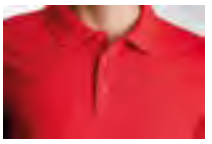

60° >3XL

HRM303 | 303 **Men´s Heavy Performance Polo**

65% Baumwolle / 35% Polyester
S, M, L, XL, XXL, 3XL, 4XL, 5XL, 6XL
220 g/m² HRM

S, M, L, XL, XXL, 3XL, 4XL, 5XL, 6XL

BLACK	BOTTLE GREEN	DARK GREY	NAVY
SAND	SKY BLUE	STONE	WHITE

S, M, L, XL, XXL, 3XL, 4XL, 5XL

BORDEAUX	RED	ROYAL BLUE

Ringgesponnenes, robustes Doppel-Piqué | Modischer, körperbetonter Schnitt | Verstärktes Nackenband und Seitenschlitze | Kragen und Ärmelabschluss aus 1x1 Ripp-Strick | 3-Knopfleiste mit HRM-Detail (Ton-in-Ton) | Ersatzknopf | Ohne Label | Gewebtes Fair4All Flaglabel in der linken Seitennaht | Einlaufvorbehandelt und Antipilling | Waschbar bis 60 °C und für Industriewäsche geeignet | BSCI zertifizierte Produktion







NEW COLOUR >3XL

L527 | 00571 **Men´s Polo Shirt Prime**

65% Polyester / 35% Baumwolle
S, M, L, XL, XXL, 3XL, 4XL, 5XL
200 g/m² SOL´S

APPLE GREEN	AQUA	ARMY	ASH (HEATHER)
BLACK	BOTTLE GREEN	BURGUNDY	CHOCOLATE
DARK GREY (SOLID)	DARK PURPLE	FRENCH NAVY	GOLD
GREY MELANGE	KELLY GREEN	ORANGE	PURE GREY
RED	ROYAL BLUE 241	SAND	SKY BLUE
WHITE			

65% Polyester / 35% Ringspun-Baumwolle | Ärmelbündchen und Kragen aus 1x1 Ripp | Verstärkendes Nackenband | Kurzen Ärmel | Knopfleiste mit drei gleichfarbigen Knöpfen | Verstärkte Schulternaht | Geschnitten und genäht | Ersatzknopf an der Innennaht







NEW COLOUR 60°

L528 | 00573 **Women´s Polo Shirt Prime**

65% Polyester / 35% Baumwolle
S, M, L, XL, XXL, 3XL
200 g/m² SOL´S

BLACK	BURGUNDY	DARK GREY (SOLID)	DARK PURPLE
FRENCH NAVY	GREY MELANGE	RED	ROYAL BLUE 241
SAND	SKY BLUE	WHITE	

65% Polyester / 35% Ringspun-Baumwolle | Ärmelbündchen und Kragen aus 1x1 Ripp | Verstärkendes Nackenband | Pflegeleicht | Kurzen Ärmel | Knopfleiste mit drei gleichfarbigen Knöpfen | Verstärkte Schulternaht | Geschnitten und genäht | Ersatzknöpfe an der Innennaht

REGATTA PROFESSIONAL









RG1010 | TRS101 **50/50 Polo**

50% Baumwolle / 50% Polyester

XXS, XS, S, M, L, XL, XXL, 3XL, 4XL, 5XL, 6XL

220 g/m²

Regatta Professional

BLACK | BOTTLE GREEN | BURGUNDY | HEATHER GREY | NAVY | RED | ROYAL BLUE | SOLID GREY | WHITE

Waschbar bei 60 Grad | Gerippter Kragen | 2-Knopf-Klappe | Reduzierte Verpackung mit 90 % weniger Plastik | Hergestellt aus nachhaltiger Baumwolle | Erhältlich in 9 Farben

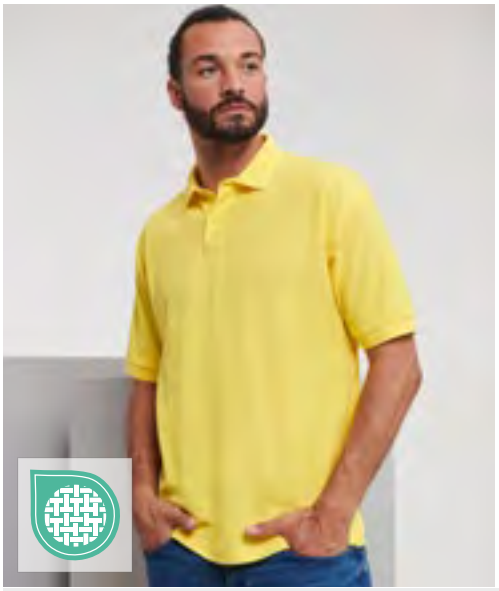



Z539 | R-539M-0 **Men's Classic Polycotton Polo**

65% Polyester / 35% Baumwolle

XS, S, M, L, XL, XXL, 3XL, 4XL, 5XL, 6XL

215 g/m² (White: 210 g/m²) Russell

XS, S, M, L, XL, XXL, 3XL, 4XL, 5XL, 6XL

BLACK | BRIGHT ROYAL | FRENCH NAVY | WHITE

XS, S, M, L, XL, XXL, 3XL, 4XL

BOTTLE GREEN | CLASSIC RED | LIGHT OXFORD (HEATHER)

XS, S, M, L, XL, XXL

BRIGHT RED | BURGUNDY | CONVOY GREY (SOLID) | PURPLE

SKY | YELLOW

Ringgesponnene Baumwolle | Einzigartige Doppelgarn-Konstruktion | Flachstrick-Kragen und -Bündchen | Necktape | Verstärkte Schulternaht | Ersatzknopf in der Seitennaht | Doppelnaht am Bund | Exzellente Produkteigenschaften auch nach häufigem Waschen und Tragen | Feiner Piquéstoff für hervorragende Veredelung





Z599 | R-599M-0 **Hardwearing Polycotton Polo**

65% Polyester / 35% Baumwolle

XS, S, M, L, XL, XXL, 3XL, 4XL, 5XL, 6XL

215 g/m² (White: 210 g/m²) Russell

XS, S, M, L, XL, XXL, 3XL, 4XL, 5XL, 6XL

BLACK | BOTTLE GREEN | BRIGHT ROYAL | FRENCH NAVY

WHITE

XS, S, M, L, XL, XXL, 3XL, 4XL

BRIGHT RED | BURGUNDY | CLASSIC RED | CONVOY GREY (SOLID)

LIGHT OXFORD (HEATHER) | SKY

Ringgesponnenes Baumwoll-Piqué | Flachstrick-Kragen und -Ärmelbündchen mit doppeltem Strukturstreifen | Eingefasste 2-Knopfleiste mit farblich abgestimmten Knöpfen | Necktape | Seitenschlitze | Ersatzknopf am Saum | Verstärkte Schulternaht | Doppelnaht am Bund | Bis 60 °C waschbar



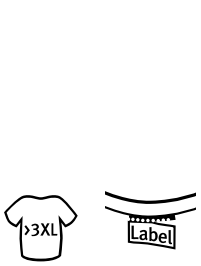

RY6441 | 6441 **Unisex Wos Poloshirt**

95% Baumwolle / 5% Elasthan; (Heather Grey: 81% Baumwolle / 14% Viskose)

S, M, L, XL, XXL, 3XL, 4XL, 5XL

210 g/m² Roly

S, M, L, XL, XXL, 3XL, 4XL, 5XL

BLACK 02 | HEATHER GREY 58 | NAVY BLUE 55 | ROYAL BLUE 05

SAND 07

S, M, L, XL, XXL, 3XL, 4XL

BOTTLE GREEN 56 | MINT 98 | RED 60 | WHITE 01

Kurzärmliges Piqué-Poloshirt | 1x1-Kragen und Ärmel mit dekorativen Details | 2-Knopfleiste | Kragen aus gleichem Stoff mit Übersteppung | Seitenschlitze | Etwas verlängertes Rückenteil

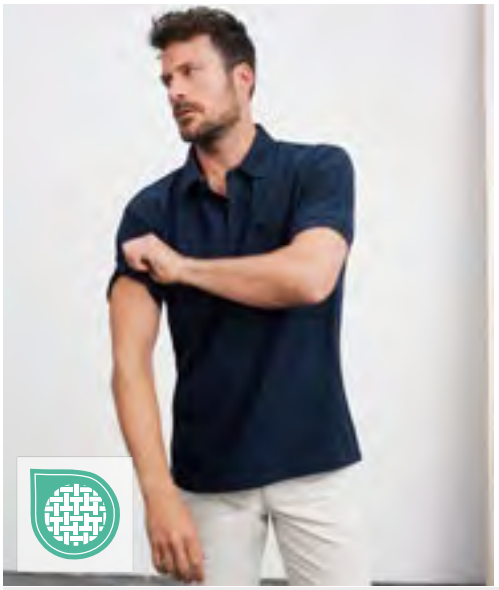



JN026 | JN026 **Polo-Piqué Pocket**

60% Baumwolle / 40% Polyester

S, M, L, XL, XXL, 3XL

210 g/m² Daiber

ANTHRACITE MELANGE | BLACK | BROWN | DARK GREEN

NAVY | RED | ROYAL | WHITE

Klassisches Piqué Polo-Shirt mit Brusttasche | Hochwertiges, feinstrukturiertes Piqué-Material | Ringgesponnene Baumwolle | Gestrickter Polokragen und Ärmelbündchen | Seitenschlitze | Aufgesetzte Brusttasche | Necktape | Knöpfe Ton-in-Ton | Doppelnähte an Schultern und Armausschnitt







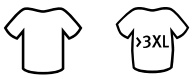

AQ015 | AQ015 **Men´s Polycotton Blend Polo**

65% Polyester / 35% Baumwolle

S, M, L, XL, XXL, 3XL, 4XL, 5XL

200 g/m² Asquith & Fox

S, M, L, XL, XXL, 3XL, 4XL, 5XL

BLACK	BOTTLE	CHARCOAL	HEATHER GREY
NAVY	PURPLE	RED	ROYAL
SAPPHIRE	WHITE		

S, M, L, XL, XXL, 3XL

BURGUNDY	CORNFLOWER	KELLY	KHAKI
LIME	ORANGE	SUNFLOWER	TURQUOISE

Aus technischem, feuchtigkeitsregulierendem Material

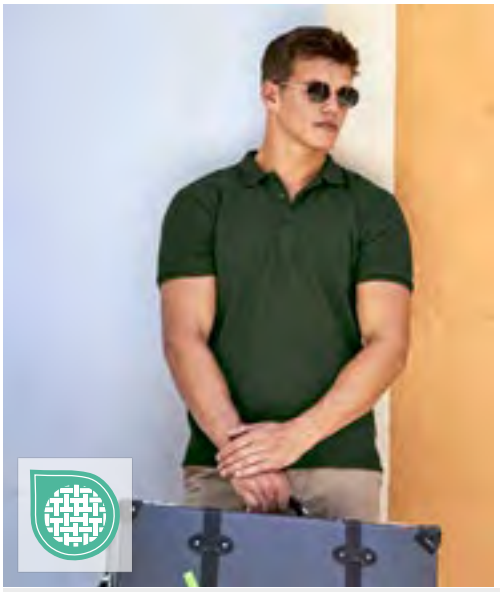







F503 | 63-204-0 **65/35 Heavy Piqué Polo**

65% Polyester / 35% Baumwolle

S, M, L, XL, XXL, 3XL

230 g/m² (White: 220 g/m²) Fruit of the Loom

BLACK	BOTTLE GREEN	DEEP NAVY	HEATHER GREY
NAVY	RED	ROYAL BLUE	WHITE

3-Knopfleiste mit gleichfarbigen Knöpfen | Verstärkte Schulternaht mit Steppung | Nackenband für erhöhten Tragekomfort | Bis 60 °C waschbar







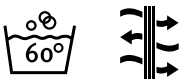

BCPU428 | PU428 **My Eco Polo 65/35_°**

65% Polyester / 35% Baumwolle

S, M, L, XL, XXL, 3XL, 4XL, 5XL

180 g/m² B&C BE INSPIRED

S, M, L, XL, XXL, 3XL, 4XL, 5XL

BLACK	DARK GREY (SOLID)	NAVY	WHITE

S, M, L, XL, XXL, 3XL

ACID LIME	BURGUNDY	CAMO GREEN	DARK FOREST
LOTUS BLUE	LOTUS PINK	MASTIC	MELON ORANGE
PACIFIC GREY	POP GREEN	POP TOMATO	POP TURQUOISE
POP YELLOW	RED	ROASTED COFFEE	ROYAL BLUE

Recycelter Optimium™ Polyester /einlaufvorbehandelte, ringgesponnene Optimium™ Baumwolle | Moderner, klassischer Style | 1x1-Ripp-Bündchen | Verstärkte Knopfleiste mit 2 Knöpfen | 1x1-Ripp-Kragen | Schulternaht mit Verstärkungsband und bequemem Nackenband | Feines Piqué | Farblich abgestimmte Knöpfe | „B&C No Label"-Lösung für einfaches Rebranding | Abreißetikett aus Recyclingpapier | Durch den Kauf dieses Produkts von B&C unterstützen Sie die verantwortungsvolle Baumwollproduktion der Better Cotton Initiative*. B&C bezieht ausschließlich nachhaltige Fasern für seine Baumwollprodukte. * Dieses Produkt wird nach dem Prinzip der Massenbilanz bezogen und enthält daher möglicherweise keine Better-Cotton-Baumwolle







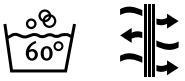

BCPW465 | PW465 **My Eco Polo 65/35 Women_°**

65% Polyester / 35% Baumwolle

XS, S, M, L, XL, XXL, 3XL

180 g/m² B&C BE INSPIRED

XS, S, M, L, XL, XXL, 3XL

BLACK	DARK GREY (SOLID)	NAVY	WHITE

XS, S, M, L, XL, XXL

ACID LIME	BURGUNDY	CAMO GREEN	DARK FOREST
LOTUS BLUE	LOTUS PINK	MASTIC	MELON ORANGE
PACIFIC GREY	POP GREEN	POP TOMATO	POP TURQUOISE
POP YELLOW	RED	ROASTED COFFEE	ROYAL BLUE

Recycelter Optimium™ Polyester/einlaufvorbehandelte, ringgesponnene Optimium™ Baumwolle | Moderner, klassischer Style | Democratic Fit | 1x1-Ripp-Bündchen | Moderne, verstärkte Knopfleiste mit zwei Knöpfen | 1x1-Ripp-Kragen | Schulternaht mit Verstärkungsband und bequemem Nackenband | Feines Piqué | Farblich abgestimmte Knöpfe | „B&C No Label"-Lösung für einfaches Rebranding | Abreißetikett aus Recyclingpapier | Durch den Kauf dieses Produkts von B&C unterstützen Sie die verantwortungsvolle Baumwollproduktion der Better Cotton Initiative*. B&C bezieht ausschließlich nachhaltige Fasern für seine Baumwollprodukte. * Dieses Produkt wird nach dem Prinzip der Massenbilanz bezogen und enthält daher möglicherweise keine Better-Cotton-Baumwolle





F517 | 63-212-0 **Ladies´ 65/35 Polo**

65% Polyester / 35% Baumwolle

XS, S, M, L, XL, XXL

180 g/m² (White: 170 g/m²) Fruit of the Loom

BLACK | BURGUNDY | DEEP NAVY | HEATHER GREY
NAVY | PURPLE | RED | ROYAL BLUE
SKY BLUE | SUNFLOWER | WHITE

2-Knopfleiste mit gleichfarbigen Knöpfen | Seitenschlitze | Loose Fit Passform | Bis 60 °C waschbar





UT23005 | UT23005 **Unisex Short-Sleeved Polo Shirt**

60% Baumwolle / 40% Polyester

XS, S, M, L, XL, XXL, 3XL

200 g/m² Utopic

BLACK | BLUE | BLUE-NIGHT | DARK GREEN
GREY | NATURAL | RED | ROYAL
WHITE

100% regenerierter Stoff | Recycelte Baumwolle und recycelter Polyester | Piqué | Unisex | Kurzärmeliges Poloshirt mit Rippstrick | Zwei Ton-in-Ton-Knöpfe | Verstärkendes Band im Nacken | Nahtstruktur und Seitenschlitze

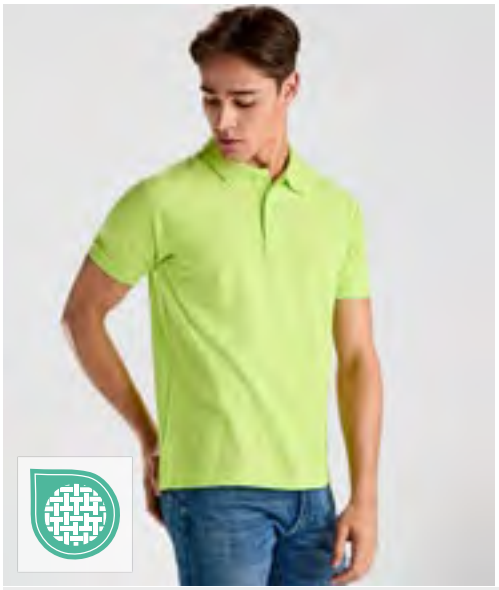



RY6609 | PO6609 **Pegaso Premium Poloshirt**

60% Baumwolle / 40% Polyester

S, M, L, XL, XXL, 3XL, 4XL, 5XL

190 g/m² (White: 220 g/m²) Roly

S, M, L, XL, XXL, 3XL, 4XL, 5XL

BLACK 02 | BOTTLE GREEN 56 | GARNET RED 57 | NAVY BLUE 55
RED 60 | ROYAL BLUE 05 | WHITE 01

S, M, L, XL, XXL, 3XL, 4XL

DARK LEAD 46 | GRASS GREEN 83 | MANTIS GREEN 69 | ORANGE 31
SKY BLUE 10 | TURQUOISE 12 | YELLOW 03

Piqué Polo-Shirt | Kragen und Ärmelbündchen aus Ripp-Strick mit Borte | Necktape | 3-Knopfleiste mit Knöpfen Ton-in-Ton | Seitenschlitze | Brusttasche Optional | Herausreißbares Label |





RY6644 | PO6644 **Women´s Pegaso Premium Poloshirt**

60% Baumwolle / 40% Polyester

S, M, L, XL, XXL, 3XL

190 g/m² (White: 220 g/m²) Roly

BLACK 02 | DARK LEAD 46 | NAVY BLUE 55 | RED 60
ROYAL BLUE 05 | WHITE 01

Damen Piqué Polos-Shirt | Kragen und Ärmelbündchen aus Ripp-Strick mit Borte | 3-Knopfleiste mit Knöpfen Ton-in-Ton | Verstärkte verdeckte Nähte im Kragen | Seitenschlitze | Herausreißbares Label



STEDMAN





Label

S9640 | ST9640 **Stretch Polo**

95% Baumwolle / 5% Elasthan

S, M, L, XL, XXL, 3XL

210 g/m² Stedman®

BLACK OPAL | BLUE MIDNIGHT | BORDEAUX | BOTTLE GREEN
MARINA BLUE | NAVY BLUE | SCARLET RED | SLATE GREY (SOLID)
WHITE

Dehnbares Material | Rippkragen und -ärmelbündchen | 3 Ton-in-Ton-Knöpfe | Ton-in-Ton-Nackenband | Seitennähte mit Schlitzen | Gewebtes Premium-Größenetikett im Nacken | Abreißbares „tear-away"-Label in der Seitennaht | Waschbar bei 40 °C

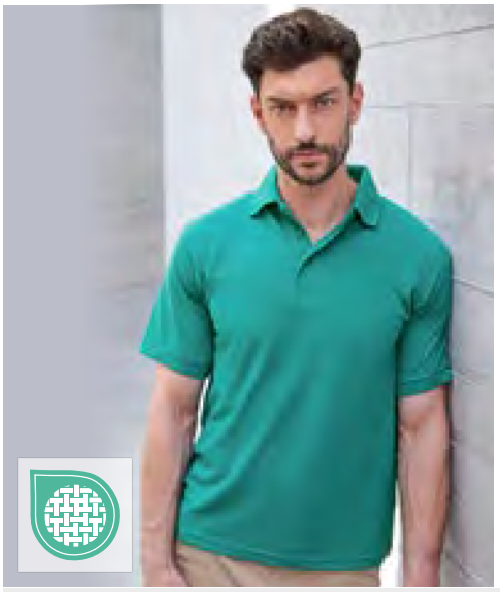

HENBURY



>3XL

W400 | H400 **Men´s 65/35 Classic Piqué Polo Shirt**

65% Polyester / 35% Baumwolle

XS, S, M, L, XL, XXL, 3XL, 4XL, 5XL

200 g/m² Henbury

XS, S, M, L, XL, XXL, 3XL, 4XL, 5XL

NAVY | WHITE

S, M, L, XL, XXL, 3XL, 4XL, 5XL

BLACK | BOTTLE | HEATHER GREY | RED
ROYAL

S, M, L, XL, XXL, 3XL

CHARCOAL | FUCHSIA | JADE | LAVENDER
OLIVE | PURPLE | SAPPHIRE BLUE | TURQUOISE

Gekämmte, ringgesponnene Baumwolle | Piqué | Klassische Knopfleiste mit drei farblich abgestimmten Knöpfen | Stehkragen für Formbeständigkeit | Bündchen gerippt | Waschbar bis 60 °C

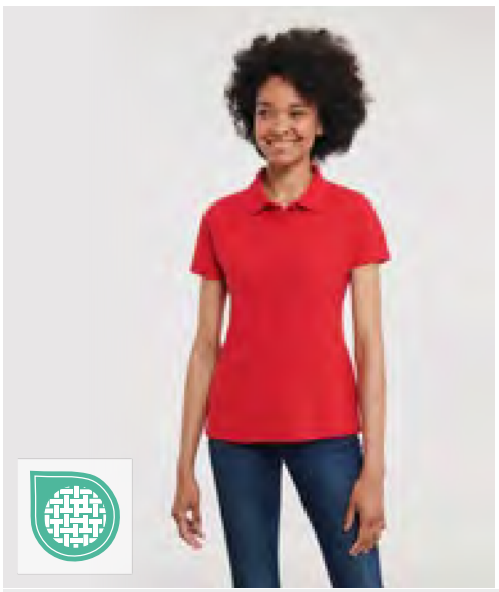

RUSSELL ATHLETIC





342

>3XL

Z539F | R-539F-0 **Ladies' Classic Polycotton Polo**

65% Polyester / 35% Baumwolle

XS, S, M, L, XL, XXL, 3XL, 4XL

215 g/m² (White: 210 g/m²) Russell

XS, S, M, L, XL, XXL, 3XL, 4XL

BOTTLE GREEN | BRIGHT ROYAL | FRENCH NAVY

XS, S, M, L, XL, XXL

BLACK | BRIGHT RED | CLASSIC RED | CONVOY GREY (SOLID)
LIGHT OXFORD (HEATHER) | SKY | WHITE

Ringgesponnene Baumwolle | Einzigartige Doppelgarn-Konstruktion | Seitenschlitze für hohe Bequemlichkeit | Necktape | Verstärkte Schulternaht | Ersatzknopf in der Seitennaht | Doppelnaht am Bund | 2-Knopfleiste mit farblich abgestimmten Knöpfen | Gerade Ärmel mit Stoßkantenverstärkung (Zweinadeltechnik) | Feiner Piquéstoff für hervorragende Veredelung

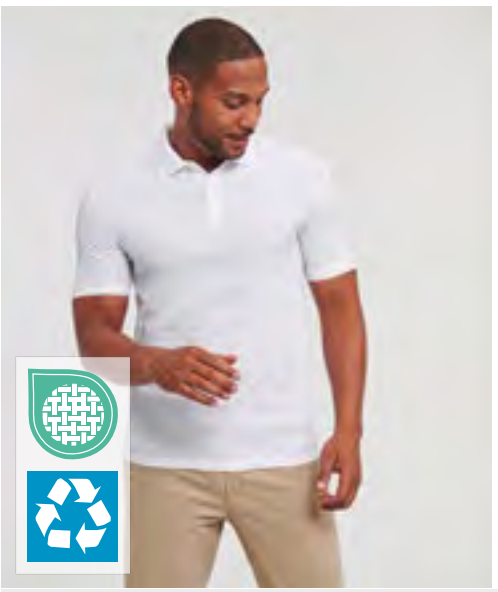

RUSSELL ATHLETIC





60°

EASY CARE

Z570M | R-570M-0 **Authentic Eco Polo**

65% Polyester / 35% Baumwolle

XS, S, M, L, XL, XXL, 3XL

170/180 g/m² Russell

BLACK | BOTTLE GREEN | BRIGHT ROYAL | CLASSIC RED
CONVOY GREY (SOLID) | FRENCH NAVY | PETROL BLUE | SKY
WHITE

Recycelter Polyester / ringgesponnene Baumwolle | Double Piqué | Klassische Passform | Abreißetikett | Ton-in-Ton Knöpfe | Knopfleiste mit 2 Knöpfen | Verstärkte Schulternähte mit Nackenband | 60° C waschbar |



promodoro



E4020 | 4020 **Men´s Jersey Polo**

100% Baumwolle
S, M, L, XL, XXL, 3XL, 4XL, 5XL
180 g/m² Promodoro

BLACK	CHARCOAL (SOLID)	FIRE RED	JADE
NAVY	NEW LIGHT GREY (SOLID)	ROYAL	STEEL GRAY
WHITE			

Knopfleiste mit drei Knöpfen Ton in Ton | Schlaufen in der Seitennaht innen | Single Jersey | Neutrales Grössenetikett | Vorgeschrumpft

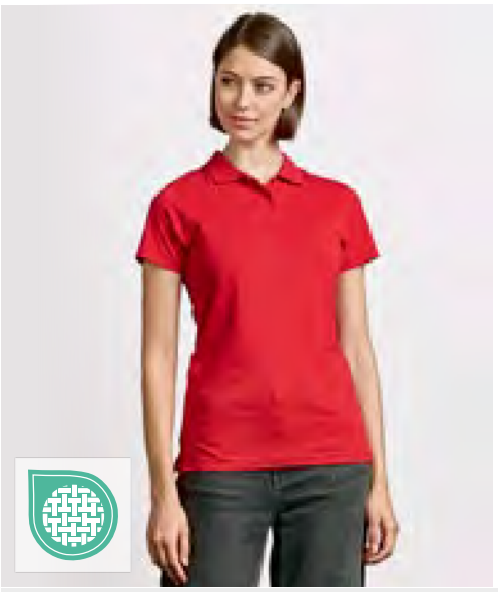

promodoro



E4025 | 4025 **Women´s Jersey Polo**

100% Baumwolle
S, M, L, XL, XXL, 3XL
180 g/m² Promodoro

BLACK	CHARCOAL (SOLID)	FIRE RED	JADE
NAVY	NEW LIGHT GREY (SOLID)	ROYAL	STEEL GRAY
WHITE			

Knopfleiste mit drei Knöpfen Ton in Ton | Schlaufen in der Seitennaht innen | Figurbetont | Single Jersey | Neutrales Grössenetikett | Vorgeschrumpft



GILDAN





G8800 | 8800 **DryBlend® Adult Polo**

50% Baumwolle / 50% Polyester
S, M, L, XL, XXL, 3XL
203 g/m² (White: 193 g/m²) Gildan

BLACK	CAROLINA BLUE	DARK HEATHER	GOLD
GRAPHITE HEATHER	LIGHT BLUE	NAVY	PURPLE
RED	ROYAL	SAND	SPORT GREY (HEATHER)
WHITE			

Unisex | Ringgesponnene Baumwolle | Mittelschweres Material mit DryBlend®-Technologie | Hergestellt aus feineren Garnen und neuer MVS Air Spinning-Technologie | Weniger Pilling | Verbesserte Strapazierfähigkeit | Glatte Druckoberfläche | Gerippter Kragen und Bündchen | Sauber gearbeitete Knopfleiste mit farblich abgestimmten Knöpfen | Klassischer Schnitt, ohne Seitennähte | Übergang zu einem recycelten leistungsstarken schwarzen Abreißetikett



SOL'S the fair spirit





L538 | 11377 **Men´s Jersey Polo Shirt Prescott**

100% Baumwolle
S, M, L, XL, XXL, 3XL
170 g/m² SOL´S

DARK GREY (SOLID)	DEEP BLACK	FRENCH NAVY	RED
ROYAL BLUE 241	WHITE		

Halbgekämmte Ringspun-Baumwolle | Verstärkendes Nackenband | Gerippter Kragen | Jersey, Seitenschlitze | Knopfleiste mit drei gleichfarbigen Knöpfen

POLOSHIRTS - STRETCH







JN710 | JN710 **Men´s Elastic Polo Piqué**

95% Baumwolle / 5% Elasthan

S, M, L, XL, XXL, 3XL

210 g/m² Daiber

BLACK	GRAPHITE (SOLID)	GREY HEATHER	LIME GREEN
NAVY	RED	ROYAL	TURQUOISE
WHITE			

Klassisches Polo in elastischer Piqué-Qualität | Gekämmte, ringgesponnene Baumwolle | Gestrickter Polokragen und Armbündchen | Seitenschlitze | Drei Knöpfe

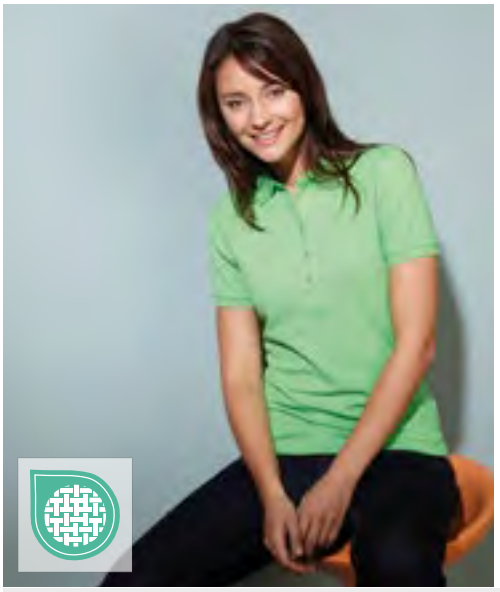





JN709 | JN709 **Ladies´ Elastic Polo Piqué**

95% Baumwolle / 5% Elasthan

S, M, L, XL, XXL

210 g/m² Daiber

BLACK	GRAPHITE (SOLID)	GREY HEATHER	LIME GREEN
NAVY	RED	ROYAL	TURQUOISE
WHITE			

Klassisches Polo in elastischer Piqué-Qualität | Gekämmte, ringgesponnene Baumwolle | Gestrickter Polokragen und Armbündchen | Seitenschlitze | 5 Knöpfe |Taillierter Schnitt









HRM502 | 502 **Men´s Luxury Stretch Polo**

95% Baumwolle / 5% Elasthan

S, M, L, XL, XXL, 3XL, 4XL, 5XL

180 g/m² HRM

BLACK	DARK GREY	NAVY	RED
ROYAL BLUE	WHITE		

Ringgesponnenes, besonders feinmaschiges Piqué | Modischer, körperbetonter Schnitt | Innovative Kragenlösung | Nackenband und Seitenschlitze mit Twill-Band verstärkt | Kragen und Ärmelabschluss aus 1x1 Ripp-Strick | 3-Knopfleiste mit HRM-Detail (Ton-in-Ton) | Ersatzknopf | Ohne Label | Gewebtes Fair4All Flaglabel in der linken Seitennaht | Einlaufvorbehandelt und Antipilling | BSCI zertifizierte Produktion









HRM602 | 602 **Women´s Luxury Stretch Polo**

95% Baumwolle / 5% Elasthan

XS, S, M, L, XL, XXL, 3XL, 4XL, 5XL

180 g/m² HRM

BLACK	DARK GREY	NAVY	RED
ROYAL BLUE	WHITE		

Ringgesponnenes, besonders feinmaschiges Piqué | Modischer, körperbetonter Schnitt (leicht tailliert) | Innovative Kragenlösung | Nackenband und Seitenschlitze mit Twill-Band verstärkt | Kragen und Ärmelabschluss aus 1x1 Ripp-Strick | 3-Knopfleiste mit HRM-Detail (Ton-in-Ton) | Ersatzknopf | Ohne Label | Gewebtes Fair4All Flaglabel in der linken Seitennaht | Einlaufvorbehandelt und Antipilling | BSCI zertifizierte Produktion

Mehr Artikel sind online verfügbar.





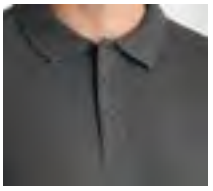



HRM302 | 302 **Men´s Heavy Stretch Polo**

95% Baumwolle / 5% Elasthan

S, M, L, XL, XXL, 3XL, 4XL, 5XL

220 g/m² HRM

BLACK	DARK GREY	NAVY	RED
ROYAL BLUE	SAND	STONE	WHITE

Ringgesponnenes, robustes Doppel-Piqué | Modischer, körperbetonter Schnitt | Verstärktes Nackenband und Seitenschlitze | Kragen und Ärmelabschluss aus 1x1 Ripp-Strick | 3-Knopfleiste (Ton-in-Ton) | Ersatzknopf | Ohne Label | Gewebtes Fair4All Flaglabel in der linken Seitennaht | Einlaufvorbehandelt und Antipilling | BSCI zertifizierte Produktion

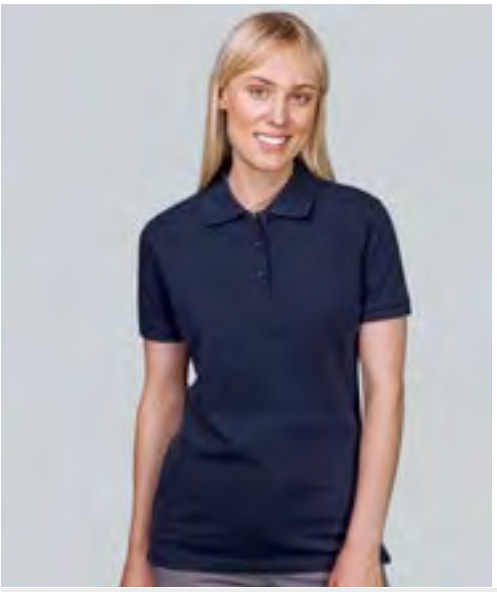



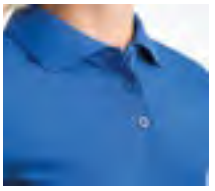



HRM402 | 402 **Women´s Heavy Stretch Polo**

95% Baumwolle / 5% Elasthan

XS, S, M, L, XL, XXL, 3XL, 4XL, 5XL

220 g/m² HRM

BLACK	DARK GREY	NAVY	RED
ROYAL BLUE	SAND	STONE	WHITE

Ringgesponnenes, robustes Doppel-Piqué | Modischer, körperbetonter Schnitt (leicht taillliert) | Verstärktes Nackenband und Seitenschlitze | Kragen und Ärmelabschluss aus 1x1 Ripp-Strick | 3-Knopfleiste (Ton-in-Ton) | Ersatzknopf | Ohne Label | Gewebtes Fair4All Flaglabel in der linken Seitennaht | Einlaufvorbehandelt und Antipilling | BSCI zertifizierte Produktion







E4120 | 4120 **Men´s Polo 92/8**

92% Baumwolle / 8% Elasthan

S, M, L, XL, XXL, 3XL

200 g/m² Promodoro

BLACK	CHARCOAL (SOLID)	NAVY	NEW LIGHT GREY (SOLID)
WHITE			

Piqué-Polo | Ärmelbündchen | Knopfleiste mit drei Knöpfen Ton in Ton







E4150 | 4150 **Women´s Polo 92/8**

92% Baumwolle / 8% Elasthan

S, M, L, XL, XXL

200 g/m² Promodoro

BLACK	CHARCOAL (SOLID)	NAVY	NEW LIGHT GREY (SOLID)
WHITE			

Ärmelbündchen | Knopfleiste mit drei Knöpfen Ton-in-Ton | Leicht taillliert | Piqué-Material | 92% gekämmte Baumwolle / 8% Elasthan







STRETCH

>3XL NEW COLOUR

TJ1405 | 1405 **Men´s Luxury Stretch Polo**

95% Baumwolle / 5% Elasthan

S, M, L, XL, XXL, 3XL, 4XL, 5XL

215 g/m²

Tee Jays

S, M, L, XL, XXL, 3XL, 4XL, 5XL

BLACK | DARK GREY (SOLID) | NAVY | WHITE

S, M, L, XL, XXL, 3XL

CEMENT | CLAY | DARK OLIVE | DEEP GREEN | DEEP RED | DENIM | FLINT STONE | FOREST GREEN | ICE BLUE
INDIGO | KIT | LEAF GREEN | LIGHT BLUE | OCEAN BLUE | POWDER GREY | RED | SAGE | STONE
WINE | WOOD

Ringgesponnene, gekämmte Bio-Baumwolle | Langfaserige Baumwolle | Mini-Piqué | Flacher Strick-Kragen mit Elasthan | Doppelt einlaufvorbehandelt | Nackenband in Fischgrätoptik | Sauber gearbeitete Leiste |Taillierter Schnitt | Enzym gewaschen | Silikonbehandlung



Z566F | R-566F-0 **Ladies' Fitted Stretch Polo**

95% Baumwolle / 5% Elasthan (Light Oxford: 88% Baumwolle / 7% Viskose / 5% Elasthan)

XS, S, M, L, XL, XXL

215 g/m² (White: 210 g/m²) Russell

AZURE BLUE | BLACK | BRIGHT ROYAL | BURGUNDY
CLASSIC RED | CONVOY GREY (SOLID) | FRENCH NAVY | FUCHSIA
LIGHT OXFORD (HEATHER) | SKY | WHITE

Figurnah | Schmalere Knopfleiste mit vier Knöpfen | Ripp-Bündchen | Zeitgemäße, länger geschnittene Ausführung | Weicher Griff | Farblich abgesetzte Knöpfe | Modische, schmale Kragenform | Einfarbige Schulterpaspel entlang der nach vorn gelegten Schulternaht | Kürzere Seitenschlitze mit Fischgrätband



TJ07000 | 7000 **Club Polo**

95% Polyester / 5% Elasthan

S, M, L, XL, XXL, 3XL, 4XL, 5XL

187 g/m² Tee Jays

S, M, L, XL, XXL, 3XL, 4XL, 5XL

BLACK | NAVY

S, M, L, XL, XXL, 3XL

DARK GREEN | RED | WHITE

Recycelter Polyester | Taillierter Schnitt | Flachstrick-Kragen | Sauber gearbeitete Leiste | Feuchtigkeitsregulierendes Material | | |



TJ1404 | 1404 **Luxury Stretch V-Neck Polo**

95% Baumwolle / 5% Elasthan

S, M, L, XL, XXL, 3XL

215 g/m² Tee Jays

BLACK | NAVY | WHITE

Ringgesponnene, gekämmte Bio-Baumwolle | Langfaserige Baumwolle | Flacher Strick-Kragen mit Elasthan | Doppelt einlaufvorbehandelt | Nackenband in Fischgrätoptik | Mini-Piqué | Taillierter Schnitt | Enzym gewaschen | Silikonbehandlung



TJ1409 | 1409 **Women´s Luxury Stretch V-Neck Polo**

95% Baumwolle / 5% Elasthan

S, M, L, XL, XXL, 3XL

215 g/m² Tee Jays

BLACK | NAVY | WHITE

Ringgesponnene, gekämmte Bio-Baumwolle | Langfaserige Baumwolle | Mini-Piqué | Flacher Strick-Kragen mit Elasthan | Nackenband in Fischgrätoptik | Taillierter Schnitt | Doppelt einlaufvorbehandelt | Enzym gewaschen | Silikonbehandlung

POLOSHIRTS - POLYESTER



ASQUITH & FOX





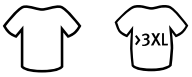

AQ001 | AQ001 **Men´s Recycled Polyester Performance Polo**

100% Polyester

S, M, L, XL, XXL, 3XL, 4XL, 5XL

155 g/m² Asquith & Fox

BLACK	BOTTLE	FRENCH NAVY	NAVY
PURPLE	RED	ROYAL	SAPPHIRE
WHITE			

100% recycelter Polyester | Weich und strapazierfähig | Moderner Schnitt | Atmungsaktiv | Mit integrierter Feuchtigkeitsregulierung | Gefärbt mit kationischen Farbstoffen – erhöht die Beständigkeit des Stoffs gegenüber Verblassen, Verfärbungen und Fleckenbildung



REGATTA PROFESSIONAL







RG1960 | TRS196 **Honestly Made Recycled Polo**

100% Polyester

XS, S, M, L, XL, XXL, 3XL, 4XL

130 g/m² Regatta Honestly Made

BLACK	NAVY

100 % schnell trocknendes, recyceltes Polyester-Piqué | Comfort Control-Polyester-Piqué | Pflegeleicht und schnell trocknend | Antibakterielle Oberfläche | 3-Knopfleiste



HENBURY



W475 | H475 **Men´s Coolplus® Wicking Polo Shirt**

100% Polyester

XXS, XS, S, M, L, XL, XXL, 3XL, 4XL, 5XL

180 g/m² Henbury

XXS, XS, S, M, L, XL, XXL, 3XL, 4XL, 5XL

BLACK	CLASSIC RED	NAVY
OXFORD NAVY	ROYAL	WHITE

XS, S, M, L, XL, XXL, 3XL

AIRFORCE BLUE	BABY PINK	BRIGHT ORANGE
BRIGHT PINK	BURGUNDY	CHOCOLATE
HEATHER CHARCOAL	HEATHER GREY	KELLY GREEN
LAVENDER	LIGHT BLUE	LIME GREEN
MID BLUE	NATURAL	OLIVE
RED	SILVER GREY (SOLID)	TEAL
YELLOW		

XS, S, M, L, XL, XXL, 3XL, 4XL, 5XL

BOTTLE	BRIGHT JADE	BRIGHT PURPLE
CHARCOAL	SAPPHIRE BLUE	TURQUOISE

Passform Regular | Mikro-Piqué | Flachstrick-Kragen | Pflegeleicht | Eingesetzte Ärmel | Seitenschlitze für bessere Beweglichkeit | 2-Knopfleiste mit farblich abgestimmten Knöpfen | Saum mit Doppelnaht-Details | Weiß ist für den Sublimationsdruck geeignet | Strapazierfähiges, feuchtigkeitsregulierendes Coolplus Garn | Die Ausführungen in meliertem Grau und meliertem Anthrazit bestehen aus markenungebundenem strapazierfähigem, feuchtigkeitsregulierendem Garn.



Mehr Artikel sind online verfügbar.











L04442 | 04442 **Unisex Pitcher Sports Polo Shirt**

100% Polyester

XS, S, M, L, XL, XXL, 3XL

130 g/m²

SOL´S

XS, S, M, L, XL, XXL, 3XL

BLACK | FRENCH NAVY | PURE GREY | ROYAL BLUE 241 | WHITE

XS, S, M, L, XL, XXL

AQUA | ARMY | POOL BLUE | RED | RIBBON PINK

Recycelter Polyester | Kurze Ärmel | Geschnitten und genäht | Verstärkte Knopfleiste mit drei farblich abgestimmten Knöpfen | Necktape | Ripp-Kragen | Für Sublimation geeignet

ASQUITH & FOX





AQ011 | AQ011 Men´s Classic Fit Tipped Polo

100% Baumwolle (Heatherfarben, Charcoal: 60% Baumwolle / 40% Polyester), (Heather Grey: 85% Baumwolle / 15% Viskose)

S, M, L, XL, XXL, 3XL

200 g/m² Asquith & Fox

BLACK/KELLY	BLACK/ORANGE
BLACK/RED	BLACK/TURQUOISE
BLACK/WHITE	BLACK/YELLOW
BURGUNDY/SKY	CHARCOAL/WHITE
HEATHER BLACK/CHARCOAL	HEATHER GREY/BLACK
NAVY/CORNFLOWER	NAVY/RED
NAVY/WHITE	RED/WHITE
ROYAL/WHITE	WHITE/BLACK
WHITE/BURGUNDY	WHITE/NAVY

100% ringgesponnene, gekämmte Baumwolle | Mit Kontraststreifen an Kragen und Ärmeln

daiber

JN969 | JN969 Ladies´ Plain Polo

100% Baumwolle

S, M, L, XL, XXL

195 g/m² Daiber

BLACK/BLACK/WHITE	GRAPHITE (SOLID)/GRAPHITE (SOLID)/WHITE
LIGHT MELANGE/BLACK	LIME GREEN/LIME GREEN/WHITE
NAVY/NAVY/WHITE	NAVY/RED/NAVY/WHITE
RED/RED/WHITE	ROYAL/ROYAL/WHITE
WHITE/NAVY/WHITE	



Polo mit modischem Einsatz | Feine, klassische Piqué-Qualität | Gekämmte, ringgesponnene Baumwolle | Konfektionierter Kragen | Besatz in Kragensteg, Knopfleiste innen und Seitenschlitzen | 4 Knöpfe in Kontrastfarbe | Halbmond Ton in Ton



JN964 | JN964 Men´s Plain Polo

100% Baumwolle

S, M, L, XL, XXL, 3XL

195 g/m² Daiber

BLACK/BLACK/WHITE	GRAPHITE (SOLID)/GRAPHITE (SOLID)/WHITE
LIGHT MELANGE/BLACK	LIME GREEN/LIME GREEN/WHITE
NAVY/NAVY/WHITE	NAVY/RED/NAVY/WHITE
RED/RED/WHITE	ROYAL/ROYAL/WHITE
WHITE/NAVY/WHITE	



Button-Down-Polo mit modischem Einsatz | Feine, klassische Piqué-Qualität | Gekämmte, ringgesponnene Baumwolle | Konfektionierter Button-Down-Kragen | Besatz in Kragensteg, Knopfleiste innen und Seitenschlitzen | 3 Knöpfe in Kontrastfarbe | Halbmond Ton in Ton

NEW







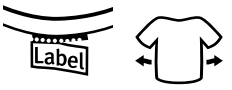

L04769 | 04769 **Unisex Polo Shirt Palermo**

100% Baumwolle
XS, S, M, L, XL, XXL, 3XL
200 g/m²

SOL´S

BLACK/WHITE | BRIGHT RED/WHITE | FRENCH NAVY/WHITE | GREY MELANGE/FRENCH NAVY | ROYAL BLUE 241/WHITE | WHITE/FRENCH NAVY

Piqué | Gekämmte, ringgesponnene Baumwolle | Gerippter Kragen und Manschetten mit kontrastierendem Streifen | Nacken- und Schulterband in der gleichen Farbe wie der Streifen | 2-Ton-in-Ton-Knopfleiste | Bequeme Passform | Geschnitten und genäht | Verstärkte und abgesetzte Seitenschlitze | Ersatzknopf an der inneren Seitennaht | Aufkleber abreißen





JN728 | JN728 **Men´s Polo Stripe**

100% Baumwolle
S, M, L, XL, XXL, 3XL
240 g/m² Daiber

BLACK/ORANGE	BLACK/RED	BLACK/SILVER (SOLID)
GRAPHITE (SOLID)/AQUA	NAVY/WHITE	RED/WHITE
ROYAL/WHITE	WHITE/NAVY	WHITE/RED

Klassisches Polo mit Kontraststreifen | Hochwertige Piqué-Qualität | Gekämmte, ringgesponnene Baumwolle | Gestrickter Polokragen und Armbündchen mit Kontraststreifen | Knopfleiste innen in Kontrastfarbe | Knöpfe Ton in Ton | Seitenschlitze | Drei Knöpfe







JN727 | JN727 **Ladies´ Polo Stripe**

100% Baumwolle
XS, S, M, L, XL, XXL
240 g/m² Daiber

BLACK/ORANGE	BLACK/RED	BLACK/SILVER (SOLID)
GRAPHITE (SOLID)/AQUA	NAVY/WHITE	RED/WHITE
ROYAL/WHITE	WHITE/NAVY	WHITE/RED

Klassisches Polo mit Kontraststreifen | Hochwertige Piqué-Qualität | Gekämmte, ringgesponnene Baumwolle | Gestrickter Polokragen und Armbündchen mit Kontraststreifen | Knopfleiste innen in Kontrastfarbe | Knöpfe Ton in Ton | Seitenschlitze | Taillierter Schnitt | 4 Knöpfe

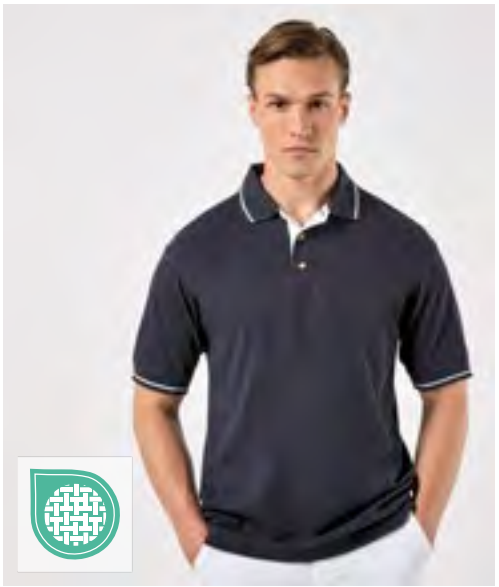





K606 | KK606 **Classic Fit St. Mellion Polo**

100% Baumwolle
XS, S, M, L, XL, XXL
210 g/m² Kustom Kit

BLACK/BRIGHT RED	BLACK/LIME	BLACK/WHITE
BLACK/YELLOW	NAVY/LIGHT BLUE	NAVY/SUN YELLOW
NAVY/WHITE	WHITE/BRIGHT RED	WHITE/NAVY

1x1-Rippstrickkragen und -bündchen mit Kontraststreifen | Schräge Kontrastknopfleiste mit drei Knöpfen | Kontrastierende Seitenschlitze mit Fischgrätenmuster | Halbmondförmige Rückenpasse | Verstärkte Schulternähte | Doppelte Ziernähte an den Bündchen | Nackenband und Innenkragen aus dem gleichen Stoff in Kontrastfarbe | Doppelte Ziernähte an Armausschnitten und Schulternähten | Doppelnadel-Saum | Ersatzknopf am Pflegeetikett | Gewebtes Nackenetikett







K409 | KK409 **Classic Fit Superwash® 60° Tipped Collar Polo**

65% Polyester / 35% Baumwolle
S, M, L, XL, XXL, 3XL
185 g/m² Kustom Kit

BLACK/CHARCOAL	BLACK/ORANGE	BLACK/RED
BLACK/WHITE	BLACK/YELLOW	CHARCOAL/BLACK
NAVY/WHITE	NAVY/YELLOW	ROYAL/WHITE

60-er Superwash-Stoff | 1x1-Rippstrickkragen und -bündchen | Schmale, schräge Knopfleiste mit drei Knöpfen | Halbmondförmige Passe | Einfassband aus gleichem Stoff im Nacken und an der Innenseite des Kragens | Verstärkte Schulternähte | Doppelt genähte Armausschnitte und Schulternähte | Doppelte Ziernähte an den Bündchen | Doppelnadel-Saum | Ersatzknopf am Pflegeetikett | Herausnehmbares Etikett im Nacken

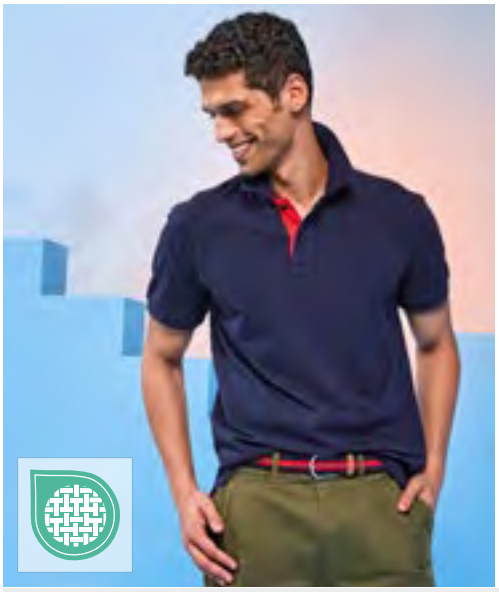

ASQUITH & FOX





AQ012 | AQ012 **Men´s Classic Fit Contrast Polo**

100% Baumwolle (Charcoal: 60% Baumwolle / 40% Polyester), (Heather Grey: 85% Baumwolle / 15% Viskose)

S, M, L, XL, XXL, 3XL

200 g/m² Asquith & Fox

BLACK/LIME | BLACK/ORANGE | BLACK/RED
BLACK/WHITE | CHARCOAL/HEATHER GREY | NAVY/RED
NAVY/WHITE | ROYAL/WHITE

100% ringgesponnene, gekämmte Baumwolle | Dekorative Akzente in Kontrastfarbe



daiber





subli

JN706 | JN706 **Men´s Heather Polo**

65% Polyester / 35% Baumwolle

S, M, L, XL, XXL, 3XL

170 g/m² Daiber

BLACK MELANGE/BLACK | BLUE MELANGE/NAVY | GREEN MELANGE/DARK GREEN
GREY HEATHER/NAVY | WINE MELANGE/WINE

Melange-Polo mit modischen Details | Feiner Single Jersey | Lässige Schnittform | Gestrickter Polokragen und Armbündchen mit Kontraststreifen | Drei Knöpfe



daiber



JN715 | JN715 **Ladies´ Traditional Polo**

100% Baumwolle

S, M, L, XL, XXL

195 g/m² Daiber

LIME GREEN/LIME GREEN/WHITE | NAVY/RED/WHITE
RED/RED/WHITE | ROYAL/ROYAL/WHITE
WHITE/RED/WHITE

Klassisches Polo im Trachtenlook | Feine Piqué-Qualität | Gekämmte, ringgesponnene Baumwolle | Karobesatz in Kragensteg, Knopfleiste innen und Seitenschlitzen | Trachtenknöpfe aus Horn-Imitat | Halbmond Ton in Ton | Konfektionierter Kragen | 4 Knöpfe | Taillierter Schnitt



JN716 | JN716 **Men´s Traditional Polo**

100% Baumwolle

S, M, L, XL, XXL, 3XL

195 g/m² Daiber

LIME GREEN/LIME GREEN/WHITE | NAVY/RED/WHITE
RED/RED/WHITE | ROYAL/ROYAL/WHITE
WHITE/RED/WHITE

Klassisches Polo im Trachtenlook | Feine Piqué-Qualität | Gekämmte, ringgesponnene Baumwolle | Karobesatz in Kragensteg, Knopfleiste innen und Seitenschlitzen | Trachtenknöpfe aus Horn-Imitat | Halbmond Ton in Ton | Konfektionierter Button-Down-Kragen | Drei Knöpfe

POLOSHIRTS - CONTRAST





L591 | 00577 **Men´s Polo Shirt Pasadena**

100% Baumwolle (Grey Melange/Orange, Grey Melange/Navy: 85% Baumwolle / 15% Viskose)

S, M, L, XL, XXL, 3XL

200 g/m² SOL´S

BLACK/LIME | BLACK/WHITE | FOREST GREEN/WHITE
FRENCH NAVY/NEON ORANGE | FRENCH NAVY/WHITE | GREY MELANGE/NAVY
GREY MELANGE/ORANGE | RED/WHITE | ROYAL BLUE 241/WHITE
WHITE/AQUA | WHITE/NAVY

100% Ringspinn-Baumwolle | Ärmelbündchen und Kragen aus 1x1 Ripp | Verstärkendes Nackenband | Kurzen Ärmel | Kontrast-Streifen an Kragen und Ärmelbündchen | Knopfleiste mit drei Ton-in-Ton Knöpfen | Passgenauer Schnitt | Geschnitten und genäht | Seitenschlitze | Ersatzknopf an der Innennaht

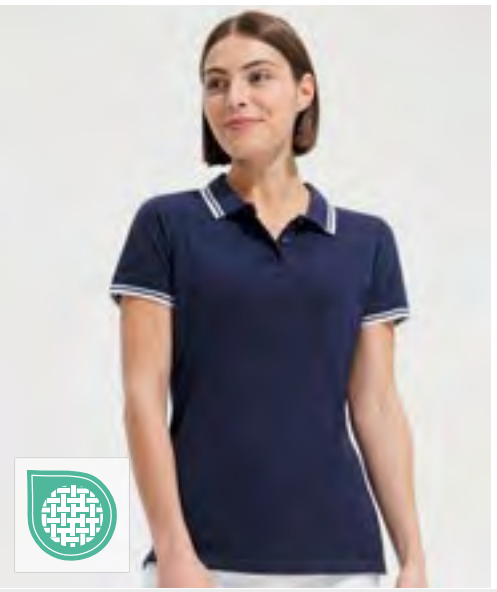



L586 | 00578 **Women´s Polo Shirt Pasadena**

100% Baumwolle (Grey Melange/Orange, Grey Melange/Navy: 85% Baumwolle / 15% Viskose)

S, M, L, XL, XXL

200 g/m² SOL´S

BLACK/LIME | BLACK/WHITE | FOREST GREEN/WHITE
FRENCH NAVY/NEON ORANGE | FRENCH NAVY/WHITE | GREY MELANGE/NAVY
GREY MELANGE/ORANGE | RED/WHITE | ROYAL BLUE 241/WHITE
WHITE/AQUA | WHITE/NAVY

100% Ringspinn-Baumwolle | Ärmelbündchen und Kragen aus 1x1 Ripp | Verstärkendes Nackenband | Kurzen Ärmel | Kontrast-Streifen an Kragen und Ärmelbündchen | Knopfleiste mit drei Ton-in-Ton Knöpfen | Passgenauer Schnitt | Geschnitten und genäht | Seitenschlitze | Ersatzknopf an der Innennaht

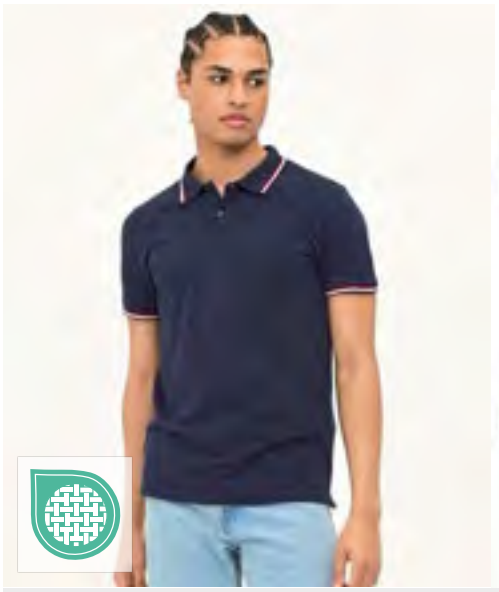



L02949 | 02949 **Men´s Prestige Polo**

100% Baumwolle

S, M, L, XL, XXL, 3XL

200 g/m² SOL´S

FRENCH NAVY | WHITE

Piqué 200, 100% gekämmte Ringspun-Baumwolle | 1x1 Ripp-Strick-Kragen und Bündchen | Gewebtes Nackenband | Kurzen Ärmel | 2-Knopfleiste | Geschnitten und genäht | Kragen, Ärmelbündchen, Seitenschlitz und Innenkragen in Kontrastfarben gestreift | Kein Label





L587 | 00574 **Men´s Polo Shirt Portland**

100% Baumwolle

S, M, L, XL, XXL, 3XL

200 g/m² SOL´S

BLACK/GREY (SOLID) | FRENCH NAVY/GREY (SOLID) | ULTRAMARINE/GREY (SOLID)
WHITE/GREY (SOLID)

100% Ringspinn-Baumwolle | Passgenauer Schnitt | Ärmelbündchen und Kragen aus 1x1 Ripp | Verstärkendes, kontrastfarbenes Nackenband | Kurzen Ärmel | Knopfleiste mit zwei Knöpfen in Perl-Optik | Kontrastfarbenes Twill-Band am Kragen, unter Knopfleiste und an Seitenschlitzen | Geschnitten und genäht | Ersatzknopf an der Innennaht





TJ1442 | 1442 **Pima Cotton Long Sleeve Polo**

100% Baumwolle
S, M, L, XL, XXL, 3XL
200 g/m² Tee Jays

BLACK | NAVY

Doppelt vorgeschrumpft | Enzym gewaschen | Maßgeschneiderte Passform | Verstärkte Schultern | Langfaserige Baumwolle | Selbstgestrickter Kragen | Weiche Rippenbündchen





F541N | 63-310-0 **Premium Long Sleeve Polo**

100% Baumwolle (Athletic Heather: 90% Baumwolle / 10% Polyester)
S, M, L, XL, XXL, 3XL
180 g/m² (White: 170 g/m²) Fruit of the Loom

ATHLETIC HEATHER | BLACK | DEEP NAVY
FOREST GREEN | NAVY | RED
ROYAL BLUE | WHITE

3-Knopfleiste mit gleichfarbigen Knöpfen | Armabschlüsse gerippt aus Baumwolle/Elasthan | Seitenschlitze





JP103 | JP103 **Long Sleeve Tipped 100 Polo**

100% Baumwolle
S, M, L, XL, XXL
180 g/m² Just Polos

DEEP BLACK/WHITE | MUSTARD/WHITE
OXFORD NAVY/WHITE

Gekämmte, ringgesponnene Baumwolle, Piqué | Standard-Passform | Kontrastierende Einfassung am Kragen | 3-Knopfleiste mit Zusatzknopf | Ärmel mit Aufschlag | 1x1 Rib Kragen | Nackenband | Zwillingsnähte | Nur mit Größenetikett |

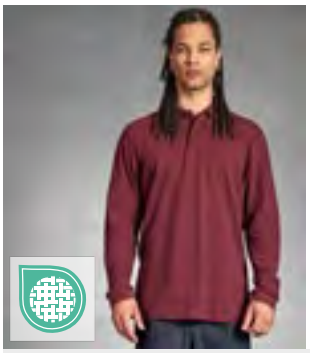



BCPU425 | PU425 **My Polo 180 Long Sleeve**

100% Baumwolle (Sport Grey: 90% Baumwolle / 10% Viskose)
S, M, L, XL, XXL, 3XL, 4XL, 5XL
180 g/m² B&C BE INSPIRED

S, M, L, XL, XXL, 3XL, 4XL, 5XL

BLACK | DARK GREY (SOLID) | NAVY
SPORT GREY (HEATHER) | WHITE

S, M, L, XL, XXL, 3XL

BLUSH BLUE | BURGUNDY | CAMO GREEN
DARK FOREST | MASTIC | META LILAC
OFF WHITE | RED | ROASTED COFFEE
ROYAL BLUE

Einlaufvorbehandelte, ringgesponnene Optimium™ Baumwolle | Moderner, klassischer Style | Democratic Fit | 1x1-Ripp-Bündchen mit formstabilem Elasthan | Verstärkte Knopfleiste mit 2 Knöpfen | 1x1-Ripp-Kragen | Schulternaht mit Verstärkungsband und bequemem Nackenband | Feines Piqué | Farblich abgestimmte Knöpfe | Besonders weiches Satin-Etikett | Durch den Kauf dieses Produkts von B&C unterstützen Sie die verantwortungsvolle Baumwollproduktion der Better Cotton Initiative*. B&C bezieht ausschließlich nachhaltige Fasern für seine Baumwollprodukte. * Dieses Produkt wird nach dem Prinzip der Massenbilanz bezogen und enthält daher möglicherweise keine Better-Cotton-Baumwolle





BCPUI12 | PUI12 **Men´s Long Sleeve Polo ID.001**

100% Baumwolle (Heather Grey: 90% Baumwolle / 10% Viskose)
XS, S, M, L, XL, XXL, 3XL, 4XL
180 g/m² B&C BE INSPIRED

BLACK | BOTTLE GREEN | HEATHER GREY
NAVY | ORANGE | RED
ROYAL BLUE | WHITE

Einlaufvorbehandelte, ringgesponnene Baumwolle | Kragen aus 1x1 Ripp-Strick | Nackenband | Verstärkte 2-Knopfleiste mit fixierbarem Einlagenstoff | Seitennähte | Durch den Kauf dieses Produkts von B&C unterstützen Sie die verantwortungsvolle Baumwollproduktion der Better Cotton Initiative*. B&C bezieht ausschließlich nachhaltige Fasern für seine Baumwollprodukte. * Dieses Produkt wird nach dem Prinzip der Massenbilanz bezogen und enthält daher möglicherweise keine Better-Cotton-Baumwolle





L02087 | 02087 **Men´s Long-Sleeve Piqué Polo Shirt Perfect**

100% Baumwolle (Charcoal Melange, Heather Oxblood: 60% Baumwolle / 40% Polyester), (Grey Melange: 85% Baumwolle / 15% Viskose)
S, M, L, XL, XXL, 3XL, 4XL
180 g/m² SOL´S

APPLE GREEN | BLACK | BOTTLE GREEN
CHARCOAL MELANGE | FRENCH NAVY | GREY MELANGE
ORANGE | RED | ROYAL BLUE 241
WHITE

Lange Ärmel | 2-Knopfleiste | Nackenband | Abreißetikett |

2



Sweatshirts & Sweatjacken

SWEATSHIRTS 139
SWEATJACKEN 189







>3XL

BCWU01K | WU01K KING Crew Neck Sweat_°

80% Baumwolle / 20% Polyester (Heather Grey: 75% Baumwolle / 21% Polyester / 4% Viskose), (Heather Mid Grey: 60% Baumwolle / 40% Polyester)

XS, S, M, L, XL, XXL, 3XL, 4XL

280 g/m² B&C BE INSPIRED

XS, S, M, L, XL, XXL, 3XL, 4XL

ASPHALT	BLACK PURE	HEATHER GREY	NAVY BLUE
RED	ROYAL	WHITE	

XS, S, M, L, XL, XXL, 3XL

AQUA GREEN	BOTTLE GREEN	DARK CHERRY	GREY FOG
HEATHER MID GREY	KHAKI	MAGENTA PINK	NAVY
NORDIC BLUE	PURE ORANGE	PURE SKY	RADIANT PURPLE
SOFT ROSE	YELLOW FIZZ		

Einlaufvorbehandelte, ringgesponnene und gekämmte Baumwolle/recycelter Polyester | Mit Seitennaht | Single Jersey-Halbmond im Rücken | Ultraweiches, gepeachtes Tragegefühl | Weiches, zweiseitiges Etikett aus Satin | Einfache Größenerkennung | Durch den Kauf dieses Produkts von B&C unterstützen Sie die verantwortungsvolle Baumwollproduktion der Better Cotton Initiative*. B&C bezieht ausschließlich nachhaltige Fasern für seine Baumwollprodukte. * Dieses Produkt wird nach dem Prinzip der Massenbilanz bezogen und enthält daher möglicherweise keine Better-Cotton-Baumwolle





>3XL

BCWUI23 | WUI23 ID.202 50/50 Sweatshirt

50% Baumwolle / 50% Polyester

XS, S, M, L, XL, XXL, 3XL, 4XL

270 g/m² B&C BE INSPIRED

ANTHRACITE	BLACK	BOTTLE GREEN	BROWN
BURGUNDY	GOLD	HEATHER GREY	NAVY
PUMPKIN ORANGE	RED	ROYAL BLUE	WHITE

50% recycelter Polyester | „B&C No Label"-Lösung für einfaches Rebranding | Flauschiges Innenfutter | Saum, Ärmelbündchen und Kragen aus 1x1-Elasthan-Ripp-Strick | Versetzte Doppelnähte an Armeinlässen und Halsausschnitt | Passform Regular | Eingesetzte Ärmel | Seitennähte | Durch den Kauf dieses Produkts von B&C unterstützen Sie die verantwortungsvolle Baumwollproduktion der Better Cotton Initiative*. B&C bezieht ausschließlich nachhaltige Fasern für seine Baumwollprodukte. * Dieses Produkt wird nach dem Prinzip der Massenbilanz bezogen und enthält daher möglicherweise keine Better-Cotton-Baumwolle





>3XL

BCWUI20 | WUI20 Sweat ID.002

80% Baumwolle / 20% Polyester

XS, S, M, L, XL, XXL, 3XL, 4XL, 5XL

280 g/m² B&C BE INSPIRED

XS, S, M, L, XL, XXL, 3XL, 4XL, 5XL

BLACK	HEATHER GREY	NAVY

XS, S, M, L, XL, XXL, 3XL, 4XL

ANTHRACITE	RED	ROYAL BLUE	WHITE

Ringgesponnene, gekämmte Baumwolle/recycelter Polyester | Kragen, Ärmelbund und Bund unten in 1x1 Ripp-Strick mit Elasthan | Zeitgemäßer Schnitt | Schlauchwaren-Ausführung | Durch den Kauf dieses Produkts von B&C unterstützen Sie die verantwortungsvolle Baumwollproduktion der Better Cotton Initiative*. B&C bezieht ausschließlich nachhaltige Fasern für seine Baumwollprodukte. * Dieses Produkt wird nach dem Prinzip der Massenbilanz bezogen und enthält daher möglicherweise keine Better-Cotton-Baumwolle







>3XL

BY409 | BY409 Loose Fit Sweatshirt

65% Baumwolle / 35% Polyester

S, M, L, XL, XXL, 3XL, 4XL, 5XL

300 g/m² Build Your Brand

BLACK	CHOCOLATE BROWN	HEATHER GREY	NAVY
PALE OLIVE	WHITE SAND		

Lose Passform | Halbmond im Nacken

SWEATSHIRTS -BASIC







promodoro

NEW COLOUR

E2199N | 2199 Men´s New Sweater 80/20

80% Baumwolle / 20% Polyester (Sports Grey: 75% Baumwolle / 17% Polyester / 8% Viskose), (Ash: 82% Baumwolle / 17% Polyester / 1% Viskose)

S, M, L, XL, XXL, 3XL, 4XL, 5XL

280 g/m² Promodoro

ASH (HEATHER)	BLACK	BURGUNDY	FIRE RED
FOREST	GRAPHITE (SOLID)	NAVY	NEW LIGHT GREY (SOLID)
ORANGE	ROYAL	SPORTS GREY (HEATHER)	STEEL GREY (SOLID)
WHITE			

Elasthan-Bündchen an Ärmeln und Saum | Molton-Brushed | Gekämmte Baumwolle | Der Schnitt von Schulterpartie und Arm weicht erheblich von der Schnittführung des Vorgängermodells E2199 ab







promodoro

NEW COLOUR

60°

E5099N | 5099 Men´s New Sweater 100

100% Baumwolle (Sports Grey: 85% Baumwolle / 15% Viskose)

XS, S, M, L, XL, XXL, 3XL, 4XL, 5XL

320 g/m² Promodoro

ASH (HEATHER)	BLACK	CHARCOAL (SOLID)	FIRE RED
FOREST	GRAPHITE (SOLID)	NAVY	NEW LIGHT GREY (SOLID)
ORANGE	ROYAL	SPORTS GREY (HEATHER)	STEEL GREY (SOLID)
WHITE			

Molton-Brushed | Elasthan-Bündchen an Ärmeln und Saum | Ringgesponnene, gekämmte Baumwolle | Der Schnitt von Schulterpartie und Arm weicht erheblich von der Schnittführung des Vorgängermodells E5099 ab





Label

>3XL

NEW COLOUR

343

Just Hoods AWDis

JH030 | JH030 AWDis Sweat

80% Baumwolle / 20% Polyester (Charcoal (Heather), Graphite Heather: 52% Baumwolle / 48% Polyester), (Heather Grey: 75% Baumwolle / 25% Polyester), (Black Smoke: 70% Baumwolle / 30% Polyester)

XS, S, M, L, XL, XXL, 3XL, 4XL, 5XL

280 g/m² Just Hoods

XS, S, M, L, XL, XXL, 3XL, 4XL, 5XL

ARCTIC WHITE	BABY PINK	BURGUNDY	CHARCOAL (HEATHER)
DEEP BLACK	FIRE RED	HEATHER GREY	JET BLACK
NEW FRENCH NAVY	ROYAL BLUE		

XS, S, M, L, XL, XXL, 3XL

HOT PINK	PURPLE	SAPPHIRE BLUE

XS, S, M, L, XL, XXL

AIRFORCE BLUE	ASH (HEATHER)	BLACK SMOKE	BOTTLE GREEN
BRIGHT ROYAL	BURNT ORANGE	CANDYFLOSS PINK	CARAMEL LATTE
CHOCOLATE FUDGE BROWNIE	CORNFLOWER BLUE	CRANBERRY	DESERT SAND
DIGITAL LAVENDER	DUSTY GREEN	DUSTY LILAC	DUSTY PINK
DUSTY ROSE	EARTHY GREEN	FESTIVAL FUCHSIA	FOREST GREEN
GINGER BISCUIT	GOLD	GRAPHITE HEATHER	HAWAIIAN BLUE
HOT CHOCOLATE	ICE BLUE	JADE	KELLY GREEN
KHAKI	LAGOON BLUE	LAVENDER	LIME GREEN
MOCHA BROWN	MOONDUST GREY (SOLID)	MUSTARD	NATURAL STONE
NUDE	OLIVE GREEN	ORANGE CRUSH	OXFORD NAVY
PEPPERMINT	PISTACHIO GREEN	PLATINUM GREY	PLUM
PUMPKIN PIE	RAINFOREST GREEN	RED HOT CHILLI	SEAFOAM
SHARK GREY	SKY BLUE	STEEL GREY (SOLID)	STORM GREY (SOLID)
SUN YELLOW	TURQUOISE SURF	VANILLA MILKSHAKE	

Ringgesponnene Baumwolle | Standard-Passform | Sweater mit Rundhalsausschnitt | Gebürstetes Innenvlies | Gerippter Kragen, Bündchen und Saum | Eingesetzte Ärmel | Nackenband | Zwillingsnadelstich-Detail | 100 % Baumwoll-Obermaterial | Abreißetikett







F305 | 0622820 **Iconic Premium Set-In Sweat**

70% Baumwolle / 30% Polyester (Athletic Heather 67% Baumwolle / 33% Polyester)

S, M, L, XL, XXL, 3XL, 4XL

300 g/m² Fruit of the Loom

S, M, L, XL, XXL, 3XL, 4XL

ATHLETIC HEATHER | BLACK | DEEP NAVY | WHITE

S, M, L, XL, XXL, 3XL

BURGUNDY | CLASSIC OLIVE | DESERT SAND | LIGHT GRAPHITE (SOLID)

RED | ROYAL BLUE

Klassische Passform | Rundhalsausschnitt mit elastischem Rippkragen | Abreißetikett | Weiche Oberfläche aus 100 % gekämmter Ringgarn-Baumwolle | Innen angerautes Fleece | Gefertigt mit CiCLO®-Technologie: CiCLO® ermöglicht einen natürlichen biologischen Abbau synthetischer Fasern und verhindert somit dauerhafte Rückstände in der Umwelt.





F306 | 0622920 **ICONIC 250 SET-IN SWEAT**

80% Baumwolle / 20% Polyester (Athletic Heather 75% Baumwolle / 25% Polyester)

S, M, L, XL, XXL, 3XL

240 g/m² (White / Heather 230 g/m²) Fruit of the Loom

ATHLETIC HEATHER | BLACK | BURGUNDY | COLLEGE GREEN

DEEP NAVY | DESERT SAND | LIGHT GRAPHITE (SOLID) | RED

ROYAL BLUE | WHITE

Klassische Passform | Rundhalsausschnitt mit elastischem Rippkragen | Abreißetikett | Weiche Oberfläche aus 100 % gekämmter Ringgarn-Baumwolle | Innen angerautes Fleece | 1x1 Rippbündchen an Ärmeln und Saum mit Lycra | Gefertigt mit CiCLO®-Technologie: CiCLO® ermöglicht einen natürlichen biologischen Abbau synthetischer Fasern und verhindert somit dauerhafte Rückstände in der Umwelt.







F324 | 62-202-0 **Classic Set-in Sweat**

80% Baumwolle / 20% Polyester (Dark Heather Grey, Heather Green, Heather Navy, Heather Red: 60% Baumwolle / 40% Polyester)

S, M, L, XL, XXL, 3XL, 4XL, 5XL

280 g/m² (White, Heather Grey: 260 g/m²) Fruit of the Loom

S, M, L, XL, XXL, 3XL, 4XL, 5XL

BLACK | DEEP NAVY | HEATHER GREY

NAVY

S, M, L, XL, XXL, 3XL

BOTTLE GREEN | BURGUNDY | RED

ROYAL BLUE | SUNFLOWER

S, M, L, XL, XXL

CLASSIC OLIVE | DARK HEATHER GREY | HEATHER GREEN

HEATHER NAVY | HEATHER RED | LIGHT GRAPHITE (SOLID)

MINERAL BLUE | NATURAL | POWDER ROSE

SKY BLUE

S, M, L, XL, XXL, 3XL, 4XL

WHITE

Single-Jersey Nackenband | Bündchen aus Baumwolle/Lycra® Ripp

GILDAN

NEW





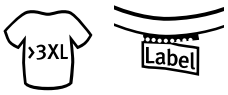

G19000 | 19000 **Hammer Maxweight Adult Crewneck Sweatshirt**

75% Baumwolle, 25% Polyester

S, M, L, XL, XXL, 3XL, 4XL

360 g/m²

Gildan

BLUE DUSK | CHERRY RED | DEEP ROYAL | GARNET | GRAVEL | OFF WHITE | OLIVE | PITCH BLACK | TAN

Baumwolle Gesicht | 1x1 Rippe mit Elastan | Klassische Passform, nahtloser Körper | Leistungsstarkes schwarzes Abreißetikett aus recyceltem Material

Mehr Artikel sind online verfügbar.



GILDAN

GILDAN Heavy Blend™



NEW COLOUR

>3XL

Label

G18000 | 18000 **Heavy Blend™ Adult Crewneck Sweatshirt**

50% Baumwolle / 50% Polyester

S, M, L, XL, XXL, 3XL, 4XL, 5XL

271 g/m² (White: 257 g/m²) Gildan

S, M, L, XL, XXL, 3XL, 4XL, 5XL

BLACK	CHARCOAL (SOLID)	DARK CHOCOLATE
DARK HEATHER	FOREST GREEN	IRISH GREEN
NAVY	ORANGE	RED
ROYAL	SAFETY GREEN	SPORT GREY (HEATHER)
WHITE		

S, M, L, XL, XXL, 3XL

ASH (HEATHER)	CAROLINA BLUE	CHERRY RED
FAN CHARCOAL HEATHER	FAN DARK GREEN	FAN DEEP ROYAL
GARNET	GOLD	GRAPHITE HEATHER
HELICONIA	INDIGO BLUE	LIGHT BLUE
LIGHT PINK	MAROON	MILITARY GREEN
PURPLE	SAND	SAPPHIRE

Unisex | Schweres Mischgewebe | Hergestellt aus feineren Garnen und neuer MVS Air Spinning-Technologie | Weniger Pilling | Verbesserte Strapazierfähigkeit | Glatte Druckoberfläche | 2-fädiges, mittelschweres Fleece | 1x1-Ripp mit Elasthan für mehr Stretch und Stabilität | Klassischer Schnitt, ohne Seitennähte | Übergang zu einem recycelten leistungsstarken schwarzen Abreißetikett



JHK T-SHIRT



JHK320 | SWRA290 **Crew Neck Sweatshirt**

60% Baumwolle / 40% Polyester (Grey Melange: 61% Baumwolle / 31% Polyester / 8% Viskose), (Ash Melange: 67% Baumwolle / 31% Polyester / 2% Viskose), (Dark Grey Melange: 60% Polyester / 40% Baumwolle)

XS, S, M, L, XL, XXL, 3XL

290 g/m² JHK

XS, S, M, L, XL, XXL, 3XL

BLACK	BOTTLE GREEN	GREY MELANGE
KELLY GREEN	NAVY	ROYAL BLUE

XS, S, M, L, XL, XXL

AQUA	ASH MELANGE	BURGUNDY
DARK GREY MELANGE	FOREST GREEN	GOLD
GRAPHITE	KHAKI	ORANGE
PINK	PURPLE	RASPBERRY
RED	SKY	WHITE

Unisex | Doppelte Naht an Kragen, Bündchen und Bund | 2x1-Ripp mit Elasthan am Kragen, Bündchen und Bund

NEW

STEDMAN







S4370K | ST4370 Classic Sweatshirt

Außen 100% Baumwolle; Innen Fleece: 80% Baumwolle / 20% Polyester

XS (110/116), S (122/128), M (134/140), L (146/152), XL (158/164)

280 g/m² Stedman®

BLACK OPAL | BRIGHT ROYAL | GREY HEATHER | NAVY BLUE | SCARLET RED | WHITE

Ton-in-Ton-Nackenband | passender Hoodie verfügbar | eingesetzte Ärmel | Halbmond in hinterer Mitte zur Individualisierung | 80% Baumwolle, 20% Polyester, ringgesponnen, Multifilament, 3-fädiges-Fleece (GYH: 70% Baumwolle, 30% Polyester) | Gewebtes Größenetikett im Halsausschnitt, Heraustrennbares Pflegeetikett in der Seitennaht



HRM

Styled to impress, made to last









HRM902 | 902 Unisex Sweatshirt

80% Baumwolle / 20% Polyester (Grey Melange: 90% Baumwolle / 10% Viskose)

XS, S, M, L, XL, XXL, 3XL, 4XL, 5XL, 6XL

320 g/m² HRM

XS, S, M, L, XL, XXL, 3XL, 4XL, 5XL, 6XL

BLACK | BOTTLE GREEN | DARK GREY | GREY MELANGE | NAVY | OLIVE | RED | SAND | STONE | WHITE

XS, S, M, L, XL, XXL, 3XL, 4XL, 5XL

ROYAL BLUE

Besonders robustes, weiches Mischgewebe | Sehr glatte Oberflächenstruktur mit angerauter Innenseite | Modischer Schnitt (Regular Fit) | Flatlock-Steppnähte an Schultern, Ärmelöffnungen und Bündchen | Verstärktes, farblich passendes Nackenband | Saum- und Ärmelabschluss aus elastischen 2x2 Ripp-Strick-Bündchen | Einlaufvorbehandelt und Antipilling | Waschbar bis 60 °C und für Industriewäsche geeignet | BSCI zertifizierte Produktion



JERZEES





JZ562M | 0S562M0 Nublend® Sweatshirt

50% Baumwolle / 50% Polyester

S, M, L, XL, XXL, 3XL, 4XL, 5XL

271 g/m² JERZEES

S, M, L, XL, XXL, 3XL, 4XL, 5XL

BLACK | NAVY | TRUE RED | WHITE

S, M, L, XL, XXL, 3XL

ATHLETIC HEATHER | BLACK HEATHER | BLUSH PINK | CHARCOAL GREY | DEEP PURPLE | FOREST GREEN | GOLD | LIGHT BLUE | MAROON | ROYAL | SANDSTONE | SWEET CREAM HEATHER

NuBlend® vorgeschrumpftes, pilling-resistentes 2-Enden-Fleece | Hergestellt aus nachhaltig erzeugter, in den USA angebauter Baumwolle | Hohe Maschendichte für eine glatte Druckfläche | Zweinadel-Deckstich an Hals, Armausschnitt und Bund | 1x1-Rippbündchen am Ärmelabschluss und Bund mit Elasthan



JERZEES





JZ701M | 0S701M0 Eco® Premium Blend Sweatshirt

57% Baumwolle / 43% Polyester

S, M, L, XL, XXL, 3XL

288 g/m² JERZEES

BLACK INK | BLACK INK HEATHER | FROST GREY HEATHER | NAVY | SWEET CREAM HEATHER | WHITE

Gekämmte, ringgesponnene Baumwolle / Recycelter Polyester | Baumwollreiches 3-Enden-Fleece für hervorragende Weichheit | Hergestellt aus 100 % recyceltem Polyester und nachhaltig angebauter Baumwolle aus den USA | Feuchtigkeitsableitung für ganztägigen Komfort | Hohe Maschendichte für eine glatte Druckfläche | 2x2-Rippbündchen an Kragen, Ärmelabschluss und Bund | Zweinadel-Deckstich an Hals, Armausschnitt und Bund | Schulter-zu-Schulter-Tape











L03814 | 03814 **Unisex Columbia Crew Neck Sweatshirt**

80% Baumwolle / 20% Polyester

XS, S, M, L, XL, XXL, 3XL, 4XL, 5XL

280 g/m²

SOL´S

XXS, XS, S, M, L, XL, XXL, 3XL, 4XL, 5XL

BLACK | BOTTLE GREEN | FRENCH NAVY | GREY MELANGE | ROYAL BLUE 241 | WHITE

XS, S, M, L, XL, XXL, 3XL

ARMY | ASH (HEATHER) | BLUE | BRIGHT RED | BURGUNDY | CHARCOAL MELANGE | CREAMY BLUE | CREAMY GREEN | CREAMY PINK

KELLY GREEN | LIGHT YELLOW | LILAC | ORANGE | POOL BLUE

Unisex | Baumwolle / Recyceltes Polyester | Rundhalsausschnitt | Kragen, Ärmelbündchen und Saum gerippt | Nackenband | Eingesetzte Ärmel | Brushed Fleece | TearAway-Label

SWEATSHIRTS -BASIC





JH113 | JH113 **Vision Heavyweight Sweat**

70% Baumwolle / 30% Polyester (Heather Grey: 65% Baumwolle/ 35% Polyester)

XS, S, M, L, XL, XXL, 3XL, 5XL

340 g/m² Just Hoods

XS, S, M, L, XL, XXL, 3XL, 4XL, 5XL

DEEP BLACK

XS, S, M, L, XL, XXL, 3XL

HEATHER GREY | NEW FRENCH NAVY | SOLID CHARCOAL

Entspannte Passform | Schwerer Fleece-Stoff mit drei Enden | 2x1 Rippbündchen an Ärmeln und Saum | Schließfach-Aufnäher | Gebürstetes Innenvlies | Zwillingsnadel-Nähte | Nur Größenetikett | Oberstoff aus 100% Baumwolle | Ringspinn-Baumwolle | 10% recyceltes Polyester

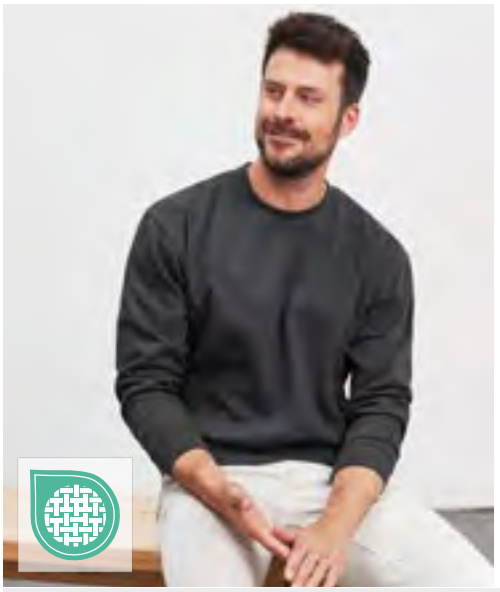



JN040 | JN040 **Round Sweat Heavy**

80% Baumwolle / 20% Polyester

S, M, L, XL, XXL, 3XL, 4XL, 5XL

300 g/m² Daiber

BLACK	CARBON	DARK GREEN	FERN GREEN
GOLD YELLOW	GRAPHITE (SOLID)	GREY HEATHER	LIGHT BLUE
LIME GREEN	NAVY	ORANGE	PACIFIC
PETROL	RED	ROYAL	SUN YELLOW
TURQUOISE	WHITE		

Klassisches Komfort Rundhals-Sweatshirt | Hochwertige Sweatqualität mit angerauter Innenseite | Gekämmte, ringgesponnene Baumwolle | Klassischer Schnitt mit robusten Kappnähten | Bündchen mit Elasthan | Halbmond am Nacken und Nackenband | Waschbar bis 60 °C

Neutral®
Certified Responsibility™





NEW COLOUR

NE63001 | O63001 **Unisex Sweatshirt**

100% Baumwolle

XS, S, M, L, XL, XXL, 3XL, 4XL, 5XL

300 g/m² Neutral

XS, S, M, L, XL, XXL, 3XL, 4XL, 5XL

BLACK	BOTTLE GREEN	NAVY
SPORT GREY		

XS, S, M, L, XL, XXL, 3XL

ASH GREY	BORDEAUX	BROWN
CHARCOAL	DARK HEATHER	DUSTY INDIGO
DUSTY MINT	DUSTY PURPLE	DUSTY YELLOW
GREEN	LIGHT BLUE	LIGHT PINK
LIME	MILITARY	NATURE
OKAY ORANGE	ORANGE	PINK
PURPLE	RED	ROYAL
SAND	SAPPHIRE	TEAL
WHITE	YELLOW	

Fairtrade-zertifizierte Baumwolle | Gekämmte Bio-Baumwolle | Fleece mit gebürsteter Rückseite | Elasthan-Ripp an Ärmeln und Unterteil

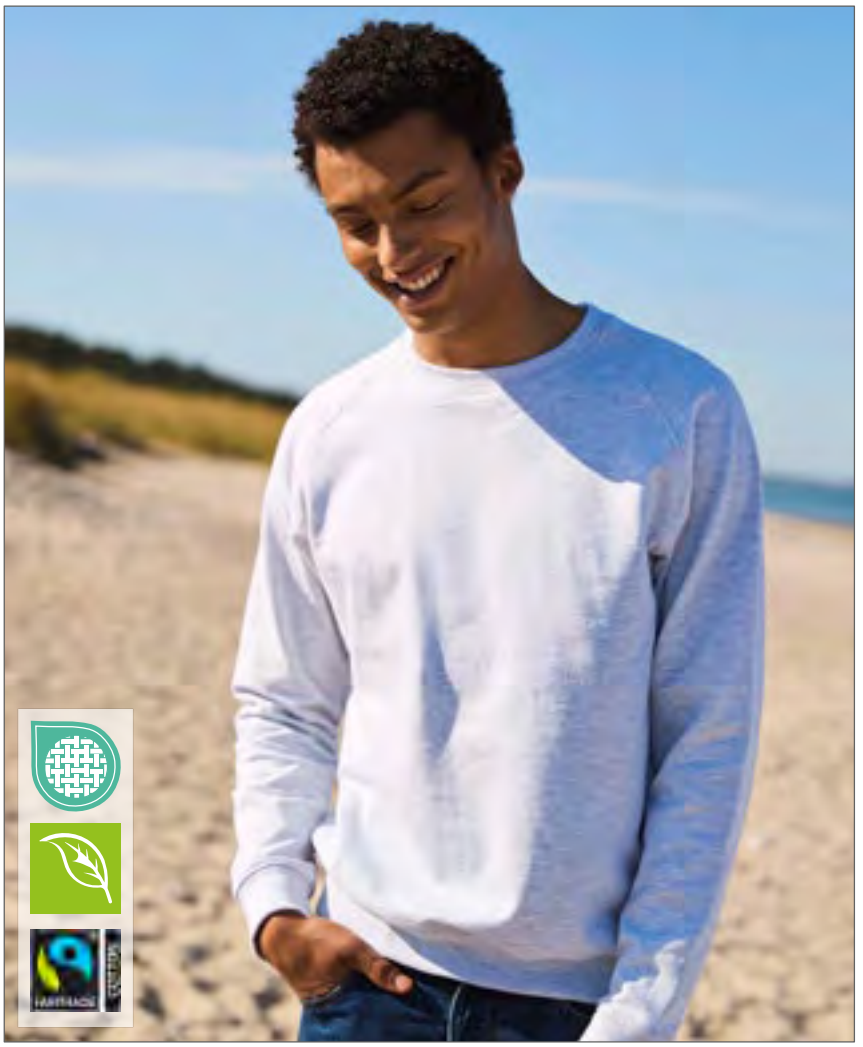

Mehr Artikel sind online verfügbar.







NET63001 | T63001 **Unisex Tiger Cotton Sweatshirt**

100% Baumwolle
XS, S, M, L, XL, XXL, 3XL
300 g/m² Tiger Cotton by Neutral

BLACK | BORDEAUX | BOTTLE GREEN | GREEN
NAVY | SPORT GREY | WHITE

Bio-Baumwolle in Umwandlung | Gekämmte Baumwolle | Fleece mit gebürsteter Rückseite | Rundhalsausschnitt | Raglan-Ärmel | Ripp-Bündchen an Ärmeln und Saum

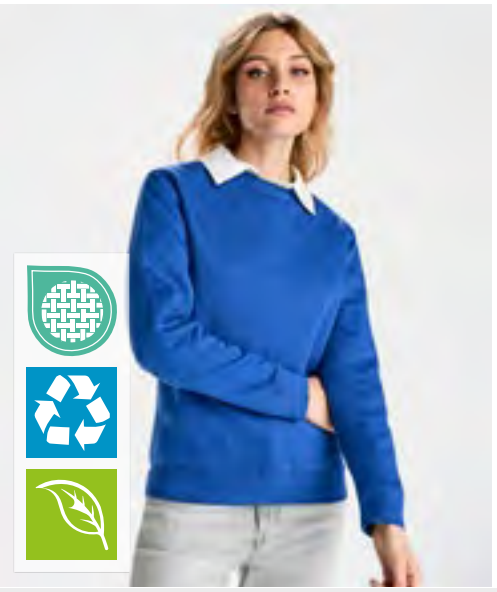







RY1071 | SU1071 **Batian Organic Sweatshirt**

60% Baumwolle / 40% Polyester (Heather Grey: 53% Baumwolle / 40% Polyester / 7% Viskose)
XS, S, M, L, XL, XXL, 3XL
310 g/m² Roly Eco

BLACK 02 | HEATHER GREY 58 | LIGHT PINK 48 | NAVY BLUE 55
RED 60 | ROYAL BLUE 05 | WHITE 01

Unisex Sweatshirt | Bio-Baumwolle/recycelter Polyester | Kragen, Ärmelbündchen und Bund 2x1 gerippt | Overlocknähte an Schulter, Armloch, Hals, Ärmelbündchen und Taille | Halbmond im Nacken | Herausreißbares Label



#my_supersize_mate





MYS511 | 1001 **Unisex Sweatshirt open Hem**

70% Baumwolle / 30% Polyester
4XL, 5XL, 6XL, 7XL, 8XL, 10XL, 12XL, 15XL
300 g/m² Miners mate supersize

ANTHRACITE | BLACK | HEATHER GREY
NAVY

Gerader Schnitt für eine bequeme Passform | Innenseite flauschig, weich angeraut | Halbmondpasse im Nacken | Gewebtes Größenetikett im Nacken seitlich versetzt | Elastischer Rib-Kragen | Set-in Ärmel | Ärmelabschluss mit elastischem Ripp-Bündchen | Gerader Saumabschluss mit Seitenschlitzen | Abreißbares Markenlabel in Seitennaht | Weiche und robuste Sweat Qualität

SWEATSHIRTS -BASIC



next level apparel







NX9007 | N9007 Unisex Heavyweight Sweatshirt

80% Baumwolle / 20% Polyester (Heather Grey: 75% Baumwolle / 25% Polyester)
XS, S, M, L, XL, XXL, 3XL
340 g/m² Next Level Apparel

BLACK	BONE	CLAY	GRAPHITE BLACK
HEATHER GREY	LIGHT OLIVE	MIDNIGHT NAVY	SHITAKE
STONEWASH DENIM	TAN		

Aus einer schweren Mischung von gekämmter Baumwolle und Polyester | Oversized | Unisex | Mit einem bedruckbaren Halbmond | Breite Rippbündchen und Rippkragen



RUSSELL ATHLETIC





Z262N | R-262M-0 The Authentic Sweat

80% Baumwolle / 20% Polyester, Oberstoff: 100% Baumwolle
XS, S, M, L, XL, XXL, 3XL, 4XL, 5XL
280 g/m² Russell

XS, S, M, L, XL, XXL, 3XL, 4XL, 5XL

BLACK	FRENCH NAVY

XS, S, M, L, XL, XXL, 3XL

BOTTLE GREEN	BRIGHT ROYAL	BURGUNDY	CLASSIC RED
EUCALYPTUS GREEN	FUCHSIA	INDIGO	MINERAL BLUE
MOCHA	MUSTARD YELLOW	NATURAL	OLIVE
SPORT HEATHER	URBAN GREY	WHITE	

XS, S, M, L, XL, XXL, 3XL, 4XL

CONVOY GREY (SOLID)	LIGHT OXFORD (HEATHER)

Gekämmte, ringgesponnene Baumwolle | 3-lagiger Sweatshirt-Stoff | Eingesetzte Ärmel | Gerader Schnitt für ein zeitgemäßes Erscheinungsbild | Saum und Bündchen weiter geschnitten | Schlankere Schulterpartie und Ärmel | Decknähte an Armausschnitten, Bündchen und Saum | Nackenband mit Fischgrätmuster | Seitennähte für optimale Passform | Luxuriöses, 3-lagiges Material für hohen Tragekomfort und exzellente Performance

ROLY



RY1070 | SU1070 Clasica Sweatshirt

50% Baumwolle / 50% Polyester, (Heather Grey: 55% Baumwolle / 40% Polyester / 5% Viskose), (Ash White Melange: 57% Baumwolle / 42% Polyester / 1% Viskose)
S, M, L, XL, XXL, 3XL
280 g/m² Roly

ASH WHITE MELANGE 177	BERRY RED 169	BLACK 02
BOTTLE GREEN 56	CURRY YELLOW 172	DARK LEAD 46
GARNET RED 57	HEATHER GREY 58	KELLY GREEN 20
LIGHT PINK 48	LILAC 121	MIST GREEN 264
NAVY BLUE 55	OASIS GREEN 114	OCEAN BLUE 100
ORANGE 31	PALE RED 168	PURPLE 71
RED 60	ROSETTE 78	ROYAL BLUE 05
SAND 07	SKY BLUE 10	STONE GREY 108
STORM BLUE 170	TURQUOISE 12	VENTURE GREEN 152
VINTAGE WHITE 132	WHITE 01	YELLOW 03
ZEN BLUE 263		

Klassisches Sweatshirt mit 1x1-Elastan-Ripp an Kragen, Ärmeln und Bündchen | Verstärkte verdeckte Nähte im Kragen



Mehr Artikel sind online verfügbar.







UT23006 | UT23006 **Unisex Crewneck Sweatshirt**

60% Baumwolle / 40% Polyester

XS, S, M, L, XL, XXL, 3XL

280 g/m² Utopic

BLACK | BLUE | GREY | WHITE

100% regenerierter Stoff | Recycelte Baumwolle und recycelter Polyester | Unisex | Fleece-Innenseite | Rundhalsausschnitt, Ärmelbündchen und Saum mit Ripp-Strick | Verstärkung am Kragen | Seitennähte







P05 | M05 **Essential Sweatshirt**

81% Baumwolle / 19% Polyester

XS, S, M, L, XL, XXL, 3XL

280 g/m² Mantis

BLACK | BURGUNDY | HEATHER GREY MELANGE | NATURAL

NAVY | SOFT OLIVE | SOFT PINK

Zertifizierung als Bio-Baumwolle in Arbeit/ recyceltes Polyester (rPET) | Gebürstetes Fleece | Unisex-Style | Eingesetzte Ärmel | Ripp-Strick an Kragen, Bündchen und Saum | Farblich abgestimmtes Fischgrät-Nackenband | Bedruckbarer Einsatz im Nacken | Abreißbares Nackenetikett | Pflegeetikett mit QR-Code zur Rückverfolgung der Lieferkette und Prüfung der positiven Auswirkungen des Kaufs von Biomaterialien | Pflegeetikett aus Bio-Baumwolle

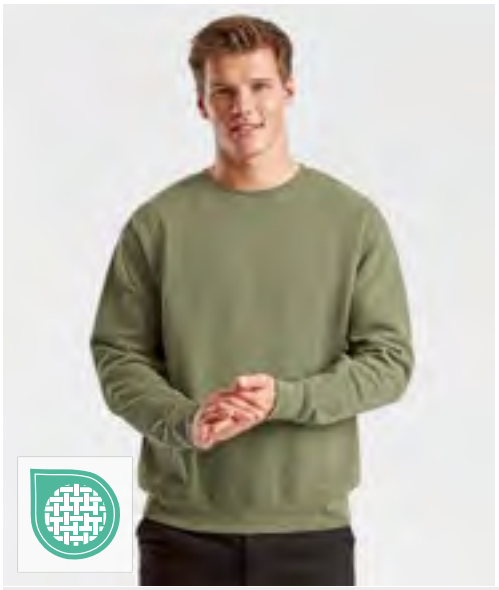







F324N | 62-154-0 **Premium Set-In-Sweat**

70% Baumwolle / 30% Polyester

S, M, L, XL, XXL, 3XL

280 g/m² (Heather Grey: 260 g/m²) Fruit of the Loom

S, M, L, XL, XXL, 3XL

BLACK | CHARCOAL (SOLID) | DEEP NAVY | HEATHER GREY

S, M, L, XL, XXL

BURGUNDY | CLASSIC OLIVE | RED | ROYAL BLUE

Single-Jersey Nackenband | Ripp-Bündchen aus Baumwolle / Elasthan











TJ5150 | 5150 **UNLABELED Sweatshirt**

70% Baumwolle / 30% Polyester

XS, S, M, L, XL, XXL, 3XL

300 g/m² Tee Jays

BLACK | DARK GREY (SOLID) | HEATHER GREY | NAVY

Ringgesponnene Bio-Baumwolle / recycelter Polyester | Bequeme Passform | Innen gebürstet | Halbmond | Ripp-Bündchen mit Elasthan | Doppelt gefärbt | Silikonbehandlung | Waschbar bis 60 °C | |

SWEATSHIRTS -BASIC





BCWU31B | WU31B Inspire Crew Neck Sweat_°

80% Baumwolle / 20% Polyester (Heather Grey: 71% Baumwolle / 25% Polyester / 4% Viskose)

XS, S, M, L, XL, XXL, 3XL

280 g/m² B&C BE INSPIRED

APPLE GREEN	ASPHALT	BLACK PURE	BLUE FOG
BURGUNDY	FOREST GREEN	HEATHER GREY	LIME
MAGENTA PINK	MOCHA	NAVY	NAVY BLUE
OFF WHITE	PURE ORANGE	RADIANT PURPLE	RED
ROYAL	SAGE	SOFT ROSE	WHITE
YELLOW FIZZ			

Ringgesponnene, gekämmte Bio-Baumwolle oder Baumwolle im Übergang zu Bio/recycelter Polyester | Seitennähte | Innen Halbmond aus Single-Jersey auf Rückseite | Qualitativ hochwertiges Nackenband mit Fischgrätmuster | Ungebürstete Qualität | „B&C No LabelLösung für schnelles Rebranding | Einfache Größenerkennung durch Größenchip am Hals | Abreißetikett (aus Recyclingpapier) | B&C bezieht ausschließlich nachhaltige Fasern für seine Baumwollprodukte









BY075 | BY075 Sweat Crewneck

65% Baumwolle / 35% Polyester

XS, S, M, L, XL, XXL, 3XL, 4XL, 5XL

300 g/m² Build Your Brand

XS, S, M, L, XL, XXL, 3XL, 4XL, 5XL

BARK	BLACK	CITY RED	GRASS GREEN
HEATHER GREY	INTENSE BLUE	LIGHT ASPHALT	NAVY
OLIVE	U. BEIGE	WHITE	WHITE SAND

S, L, XXL, 3XL, 4XL, 5XL

BURGUNDY

S, L, XL, XXL

CHARCOAL (HEATHER)

Neutrales Größenlabel ohne Branding | Für Nackendruck geeignet | Überschnittene Schultern | Necktape | Ripp-Bündchen am Halsausschnitt | Ripp-Bündchen an den Ärmeln und am Saum | Halbmond im Nacken | Passform Regular







BCWU01W | WU01W #Set In Sweat

80% Baumwolle / 20% Polyester (Heather Mid Grey, Heather Navy, Heather Asphalt, Heather Red, Heather Dark Green, Heather Royal Blue, Heather Purple: 60% Baumwolle / 40% Polyester), (Heather Grey: 92% Baumwolle / 8% Viskose)

XS, S, M, L, XL, XXL, 3XL, 4XL, 5XL

280 g/m² B&C BE INSPIRED

XS, S, M, L, XL, XXL, 3XL, 4XL, 5XL

ASPHALT	BLACK PURE	HEATHER GREY
NAVY BLUE	RED	ROYAL
WHITE		

XS, S, M, L, XL, XXL, 3XL

CANDY PINK	DESERT	ELEPHANT GREY
FOREST GREEN	GREY FOG	HAWAIIAN BLUE
HEATHER ASPHALT	HEATHER DARK GREEN	HEATHER MID GREY
HEATHER NAVY	HEATHER PURPLE	HEATHER RED
HEATHER ROYAL BLUE	KELLY GREEN	LAVENDER
LIGHT JADE	MELON ORANGE	MILLENNIAL KHAKI
NUDE	PALE PINK	PALE YELLOW
PINK FIZZ	PURE ORANGE	PURE SKY
RADIANT PURPLE	SAGE	SOLAR YELLOW
WINE		

Einlaufvorbehandelte, ringgesponnene und gekämmte Baumwolle/recycelter Polyester | Seitennähte | Innen Halbmond aus Single-Jersey auf Rückseite | Ungebürstete Qualität | „B&C No Label"-Lösung für schnelles Rebranding | Einfache Größenerkennung durch Größenchip am Hals | Durch den Kauf dieses Produkts von B&C unterstützen Sie die verantwortungsvolle Baumwollproduktion der Better Cotton Initiative*. B&C bezieht ausschließlich nachhaltige Fasern für seine Baumwollprodukte. * Dieses Produkt wird nach dem Prinzip der Massenbilanz bezogen und enthält daher möglicherweise keine Better-Cotton-Baumwolle













BY104 | BY104 **College Sweat Crew**

65% Baumwolle / 35% Polyester

S, M, L, XL, XXL, 3XL, 4XL, 5XL

300 g/m² Build Your Brand

S, M, L, XL, XXL, 3XL, 4XL, 5XL

HEATHER GREY/WHITE

S, M, XL, XXL, 3XL, 4XL, 5XL

NAVY/WHITE

S, M, L, XL, XXL, 4XL, 5XL

BLACK/WHITE

Stark überschnittene Schultern | Typisches weiches Sweat-Material | Crewneck | Baumwoll-Mix | Ripp-Kragen | Ripp-Bündchen im College-Stil



miners mate
#my_mate







MY510 | MY510 **my mate - Men´s Crew Neck Sweat**

Uni Farben: 80% Baumwolle / 20% Polyester; Heather Farben: 60% Baumwolle / 40% Polyester; Heather Grey: 85% Baumwolle / 15% Viskose

S, M, L, XL, XXL, 3XL

300 g/m² Miners mate

BLACK/HEATHER BLACK | BURGUNDY/HEATHER BURGUNDY | GREY SOLID/HEATHER GREY

HEATHER GREY/GREY SOLID | NAVY/HEATHER NAVY | OLIVE/HEATHER OLIVE

Classic fit | Ringgesponnene Baumwolle | 3-lagige Sweatware, innen weich angeraut, mit einer 100% Baumwoll-Oberfläche | 2x1 Ripp an Hals-, Ärmel und Bundabschluss | Entfernbares miners mate Etikett | Neutrales Größenetikett im Bund, seitlich versetzt | Einlaufvorbehandelt und Enzymgewaschen



miners mate
#my_mate









MY520 | MY520 **my mate - Ladies´ Crew Neck Sweat**

Uni Farben: 80% Baumwolle / 20% Polyester; Heather Farben: 60% Baumwolle / 40% Polyester; Heather Grey: 85% Baumwolle / 15% Viskose

XS, S, M, L, XL, XXL

300 g/m² Miners mate

BLACK/HEATHER BLACK | BURGUNDY/HEATHER BURGUNDY

GREY SOLID/HEATHER GREY | HEATHER GREY/GREY SOLID

NAVY/HEATHER NAVY | OLIVE/HEATHER OLIVE

Classic fit | Ringgesponnene Baumwolle | 3-lagige Sweatware, innen weich angeraut, mit einer 100% Baumwoll-Oberfläche | 2x1 Ripp an Hals-, Ärmel und Bundabschluss | Entfernbares miners mate Etikett | Neutrales Größenetikett im Bund, seitlich versetzt | Einlaufvorbehandelt und Enzymgewaschen

SWEATSHIRTS -FASHION



BY094 | BY094 **Raglan Sweat Crewneck**

65% Baumwolle / 35% Polyester

S, M, L, XL, XXL, 3XL, 4XL, 5XL

250 g/m² Build Your Brand

S, M, L, XL, XXL, 3XL, 4XL, 5XL

BLACK | WHITE

S, M, L, XL, 3XL, 4XL, 5XL

HEATHER GREY

Raglan-Ärmel | Klassischer Rundhalsausschnitt | Breite Ripp-Bündchen am Saum und an den Ärmeln | Baumwoll-Mix



BY212 | BY212 **Ladies Oversized Crewneck Sweatshirt**

65% Baumwolle / 35% Polyester

XS, S, M, L, XL, XXL, 3XL, 4XL, 5XL

300 g/m² Build Your Brand

BLACK | LIGHT NAVY | OCEAN BLUE | PINK | SOFT YELLOW | WHITE | WHITE SAND

Damen Longsleeve | Oversized fit | Überschnittene Schultern | Gerippter Rundhalsausschnitt | Breite Rippenbündchen an Ärmeln und Saum



E5025 | 5025 **Men´s V-Neck Sweater**

100% Baumwolle

S, M, L, XL, XXL, 3XL

320 g/m² Promodoro

BLACK | NAVY

V-Ausschnitt | Elasthan-Bündchen an Ärmeln und Saum | Set-In-Ärmel | Molton-Brushed | Ringgesponnene, gekämmte Baumwolle | Optimierte Passform



BY301 | BY301 **Ladies Vintage Heavy Crewneck**

70% Baumwolle / 30% Polyester

XS, S, M, L, XL, XXL, 3XL, 4XL, 5XL

360 g/m² Build Your Brand

BLACK | MAGNET

Vintage-Stil | Heavy Crewneck | Rundhals



NM012 | NM012 **Oversized Crewneck**

70% Baumwolle / 30% Polyester

XXS, XS, S, M, L, XL, XXL, 3XL, 4XL, 5XL

350 g/m² New Morning Studios

BLACK | LIGHT ASPHALT | MAGNET | NAVY | OLIVE | SAND | WHITE

Oversize Fit | Unisex | Rundhalsausschnitt | Lange Ärmel



next level apparel



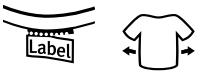

NX9087 | N9087 **Women´s Heavyweight Sweatshirt**

80% Baumwolle / 20% Polyester (Heather Grey: 75% Baumwolle / 25% Polyester)

XS, S, M, L, XL, XXL, 3XL

340 g/m² Next Level Apparel

BLACK | BONE | HEATHER GREY | MIDNIGHT NAVY | TAN

Aus einer schweren Mischung von gekämmter Baumwolle und Polyester | Mit einem bedruckbaren Halbmond | Breite Rippbündchen an Ärmeln, Kragen und Bund | Moderne, kurze Länge



SOL'S the fair spirit





L02990 | 02990 **Sully Sweat**

Außen: 100% Baumwolle, Innen: 80% Baumwolle / 20% Polyester (Heather Oxblood, Heather Denim, Charcoal Melange: 60% Baumwolle / 40% Polyester), (Grey Melange: 75% Baumwolle / 20% Polyester / 5% Viskose), (Ash: 79% Baumwolle / 20% Polyester / 1% Viskose)

XS, S, M, L, XL, XXL, 3XL

280 g/m² SOL´S

ASH (HEATHER) | BLACK | FRENCH NAVY | GREY MELANGE | WHITE

Fleece-Material mit geringer Schrumpfung; 80% Ringspun-Baumwolle / 20% Polyester; angerautes Futter; Außen: 100% Baumwolle | Rundhals mit gesticktem V-Einsatz | 2 x 2 gerippte Ärmelabschlüsse, Kragen und Saum | Eingesetzte Ärmel | Geschnitten und genäht | Halbmondpasse auf der Krageninnenseite | Nackenband | Kein Label



SOL'S the fair spirit









L03567 | 03567 **Unisex Space Sweatshirt**

80% Baumwolle / 20% Polyester (Charcoal Melange: 60% Baumwolle / 40% Polyester), (Grey Melange: 75% Baumwolle / 20% Polyester / 5% Viskose)

XXS, XS, S, M, L, XL, XXL, 3XL

280 g/m² SOL´S

BLACK | BLUE | BOTTLE GREEN | BURGUNDY | BURNT ORANGE | CHARCOAL MELANGE | FRENCH NAVY | GREY MELANGE | KHAKI | PALE PINK | RED | WHITE

Fleece 280 | 80% Bio-Baumwolle / 20% recycelter Polyester | 3-Faden-Garn | Innen gebürstet | Obermaterial: 100% Baumwolle, Ripp-Stoff: 97% Bio-Baumwolle / 3% Elasthan | Bio-Sweatshirt mit Rundhalsausschnitt | Seitennaht | Raglanärmel | Halbmond im Nackenbereich | Jersey-Nackenband | 2 x 2 gerippte Ärmelabschlüsse, Kragen und Saum | Kein Label





XO1699 | 1699 **Men´s Sweater**

70% Baumwolle / 30% Polyester (Heather Grey: 62% Baumwolle / 33% Polyester / 5% Viskose)

XS, S, M, L, XL, XXL, 3XL

280 g/m² X.O by Promodoro

AZUR BLUE | BLACK | HEATHER GREY

Breite Elasthan-Bündchen an Ärmeln und Saum | Flatlock-Nähte | Neutrales Grössenetikett | Molton-Brushed





XO1790 | 1790 **Women´s Sweater**

70% Baumwolle / 30% Polyester (Heather Grey: 62% Baumwolle / 33% Polyester / 5% Viskose)

XS, S, M, L, XL, XXL, 3XL

280 g/m² X.O by Promodoro

AZUR BLUE | BLACK | OLIVE | STEEL GREY (SOLID)

Breite Elasthan-Bündchen an Ärmeln und Saum | Flatlock-Nähte | Neutrales Grössenetikett | Leicht taillliert | Molton-Brushed

NEW



RY2203 | SU2203 **Jaya Sweatshirt**

100% Baumwolle

XS, S, M, L, XL, XXL, 3XL

250 g/m² Roly

DUCK GREEN WASHED 806 | GREY WASHED SKY 803 | LIGHT KHAKI WASHED 804
LIGHT PAPAYA WASHED 805 | STONE GREY WASHED 802 | YELLOW SWEET WASHED 801

Unisex Sweatshirt mit Rundhalsausschnitt | Frottee-Baumwolle, sauer gewaschen | 2x1 gerippter Kragen, Manschetten und Saum in Ton | Verstärkte Nähte an Bündchen, Saum, Bund und Armausschnitten | Ton-in-Ton-Deckstich am Halsausschnitt



JN8022 | 8022 **Men´s Sweat**

85% Baumwolle / 15% Polyester
S, M, L, XL, XXL, 3XL, 4XL, 5XL
300 g/m² Daiber

BLACK	BLACK HEATHER	GRAPHITE (SOLID)	GREY HEATHER
LIME GREEN	NAVY	OLIVE	ORANGE
PETROL MELANGE	RED	ROYAL HEATHER	TURQUOISE
WHITE	WINE		

Klassisches Sweatshirt mit Raglanärmeln | Hochwertige French Terry-Qualität, 85% gekämmte, ringgesponnene Bio-Baumwolle | Klassischer Rundhalsausschnitt, Necktape | Kragen und Armbündchen mit Elasthan | Nackenspiegel | Tear off!® - Label |



JN8021 | 8021 **Ladies´ Sweat**

85% Baumwolle / 15% Polyester
XS, S, M, L, XL, XXL, 3XL
300 g/m² Daiber

BLACK	BLACK HEATHER	GRAPHITE (SOLID)	GREY HEATHER
LIME GREEN	NAVY	OLIVE	ORANGE
PETROL MELANGE	RED	ROYAL HEATHER	TURQUOISE
WHITE	WINE		

Klassisches Sweatshirt mit Raglanärmeln | Hochwertige French Terry-Qualität, 85% gekämmte, ringgesponnene Bio-Baumwolle | Klassischer Rundhalsausschnitt, Necktape | Kragen und Armbündchen mit Elasthan | Nackenspiegel |Tear off!® - Label | Leicht taillliert |



Tiger Cotton®



NET63011 | T63011 **Oversized Sweatshirt**

100% Baumwolle
XS, S, M, L, XL, XXL, 3XL
300 g/m² Tiger Cotton by Neutral

BLACK	BOTTLE GREEN	BROWN
DUSTY INDIGO	DUSTY MINT	DUSTY PURPLE
NAVY	RAW	SAND
SPORT GREY	TEAL	WHITE

Gekämmte Bio-Baumwolle im Übergang | Fleece mit gebürsteter Rückseite | Oversize-Passform | Überschnittener Schultern | Ohne Etikett







NEW COLOUR

Label

BY010 | BY010 Light Crew Sweatshirt

100% Baumwolle (Charcoal: 60% Baumwolle / 40% Polyester), (Heather Grey: 90% Baumwolle / 10% Viskose)

XS, S, M, L, XL, XXL

240 g/m²

Build Your Brand

BLACK | CHARCOAL (HEATHER) | COBALT BLUE | HEATHER GREY | LIGHT NAVY | ULTRAVIOLETT | WHITE

Gekämmte Baumwolle | Neutrales Größenlabel ohne Branding, für Nackendruck geeignet | Set-In-Ärmel | Modische Overlooknähte an Saum und Ärmel | Crewnecktypischer Kreuzstick am Halsausschnitt | Necktape | Ripp-Bündchen an Saum, Hals- und Ärmelöffnungen | Halbmond im Nacken | Lang geschnitten







NEW COLOUR

Label

BY058 | BY058 Ladies´ Oversize Crewneck

65% Baumwolle / 35% Polyester

XS, S, M, L, XL

250 g/m²

Build Your Brand

XS, S, M, L, XL

BLACK | CHARCOAL (HEATHER) | HEATHER GREY | LIGHT NAVY

XS, S, L, XL

COBALT BLUE

Neutrales Größenlabel ohne Branding | Für Nackendruck geeignet | Überschnittene Schultern | Necktape | Ripp-Bündchen an Ärmelöffnung und Halsausschnitt | Tunnelzug mit Kordel und Metall-Ösen am Saum | Halbmond im Nacken | Oversize-Passform







Label

BY120 | BY120 Premium Oversize Crewneck Sweatshirt

80% Baumwolle / 20% Polyester

S, M, L, XL, XXL

280 g/m²

Build Your Brand

S, M, L, XL, XXL

BLACK | WHITE

S, M, L, XL

HEATHER GREY

Oversize geschnittener Crewneck | Hoher Baumwollanteil | Breite Ripp-Bündchen am Saum und an den Ärmeln

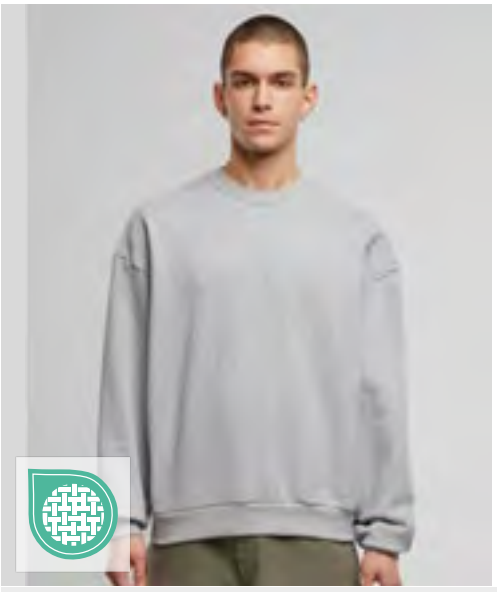





>3XL

BY205 | BY205 Ultra Heavy Cotton Crewneck

100% Baumwolle

XS, S, M, L, XL, XXL, 3XL, 4XL, 5XL

460 g/m²

Build Your Brand

BLACK | HEATHER GREY | WHITE

Urban Fit mit überschnittenen Schultern | Schwerer Baumwollstoff | Fällt weit aus | Breiter, gerippter Kragen | Gerippte Bündchen an Ärmeln und Saum





BY131 | BY131 **Ladies´ Terry Cropped Crew**

100% Baumwolle
XS, S, M, L, XL, XXL, 3XL, 4XL, 5XL
240 g/m² Build Your Brand

BLACK | WHITE

Loose Terry | Lässiges bauchfreies Shirt | Breite Bündchen





JH016 | JH016 **Women´s Cropped Hoodie**

80% Baumwolle / 20% Polyester (Heather Grey: 75% Baumwolle / 25% Polyester)
XXS, XS, S, M, L, XL
280 g/m² Just Hoods

ARCTIC WHITE | DUSTY PINK | HEATHER GREY | JET BLACK

Ringgesponnene Baumwolle | Bequeme Passform | Kurzer Schnitt mit verlängertem Schulterärmel | Kängurutasche | Ungesäumt mit Deckstich | Gebürstetes Innenvlies | Doppellagige Kapuze | Flache Zugkordeln | Zwillingsnadelstich-Detail | 100 % Baumwoll-Obermaterial | Abreißetikett





JH037 | JH037 **Women´s Cropped 1/4 Zip Sweat**

80% Baumwolle / 20% Polyester
XXS, XS, S, M, L, XL
280 g/m² Just Hoods

DEEP BLACK | LAVENDER | SKY BLUE

Ringgesponnene Baumwolle | Standard-Passform | Trichterkragen | 1/4-Reißverschluss | Kurzer Schnitt | Elastischer Saum | Gebürstetes Innenvlies | Bündchen gerippt | 100 % Baumwoll-Obermaterial | Abreißetikett

SWEATSHIRTS -HALF-ZIP






F382 | 62-032-0 **Premium Zip Neck Raglan Sweat**

70% Baumwolle / 30% Polyester
S, M, L, XL, XXL, 3XL, 4XL
280 g/m² (White, Heather Grey: 260 g/m²) Fruit of the Loom

S, M, L, XL, XXL, 3XL, 4XL
BLACK | DEEP NAVY | HEATHER GREY
S, M, L, XL, XXL
BOTTLE GREEN | RED | ROYAL BLUE | WHITE

Verdeckter Metall-Reißverschluss für bessere Bedruckbarkeit | Kragen mit Single-Jersey Nackenband | Taillen- und Armbund aus Baumwolle/Elasthan Ripp




F382N | 62-114-0 **Classic Zip Neck Sweat**

80% Baumwolle / 20% Polyester
S, M, L, XL, XXL, 3XL
280 g/m² (White, Heather Grey: 260 g/m²) Fruit of the Loom

S, M, L, XL, XXL, 3XL
BLACK | DEEP NAVY
S, M, L, XL, XXL
HEATHER GREY

Verdeckter Metall-Reißverschluss für bessere Bedruckbarkeit | Kragen mit Single-Jersey Nackenband | Bündchen aus Baumwolle/Lycra® Ripp






F383 | 0622880 **Iconic Premium Zip Neck Sweat**

70% Baumwolle / 30% Polyester (Athletic Heather 67% Baumwolle / 33% Polyester)
S, M, L, XL, XXL, 3XL, 4XL
300 g/m² Fruit of the Loom

S, M, L, XL, XXL, 3XL, 4XL
ATHLETIC HEATHER | BLACK | DEEP NAVY
S, M, L, XL, XXL, 3XL
DESERT SAND | LIGHT GRAPHITE (SOLID) | RED | ROYAL BLUE | WHITE

Klassische Passform | Stehkragen | Verdeckter Metallreißverschluss | Abreißetikett | Weiche Oberfläche aus 100 % gekämmter Ringgarn-Baumwolle | Innen angerautes Fleece | 1x1 Rippbündchen an Ärmeln und Saum mit Lycra | Gefertigt mit CiCLO®-Technologie: CiCLO® ermöglicht einen natürlichen biologischen Abbau synthetischer Fasern und verhindert somit dauerhafte Rückstände in der Umwelt.




BCWUI22 | WUI22 **Sweat ID.004**

80% Baumwolle / 20% Polyester
S, M, L, XL, XXL, 3XL
280 g/m² B&C BE INSPIRED

BLACK | HEATHER GREY | NAVY
RED | WHITE

Ringgesponnene, gekämmte Baumwolle/recycelter Polyester | Hoher Kragen in 1x1 Ripp-Strick mit Elasthan | Verdeckte Verschlussleiste mit farblich abgestimmtem Reißverschluss (kein Hautkontakt mit Reißverschluss) | Ärmelabschlüsse und unterer Saum in 1x1 Ripp mit Elasthan | Eingesetzte Ärmel | Zeitgemäßer Schnitt | Schlauchwaren-Ausführung | Durch den Kauf dieses Produkts von B&C unterstützen Sie die verantwortungsvolle Baumwollproduktion der Better Cotton Initiative*. B&C bezieht ausschließlich nachhaltige Fasern für seine Baumwollprodukte. * Dieses Produkt wird nach dem Prinzip der Massenbilanz bezogen und enthält daher möglicherweise keine Better-Cotton-Baumwolle






JH046 | JH046 **Sophomore 1/4 Zip Sweat**

80% Baumwolle / 20% Polyester (Charcoal (Heather): 52% Baumwolle / 48% Polyester), (Heather Grey: 75% Baumwolle / 25% Polyester)
S, M, L, XL, XXL
280 g/m² Just Hoods

BURGUNDY | CHARCOAL (HEATHER) | DEEP BLACK
HEATHER GREY | JET BLACK | NEW FRENCH NAVY

Ringgesponnene Baumwolle | Standard-Passform | ¼ -Reißverschluss | Metall-YKK-Reißverschluss und -Puller | Gerippte Ärmelabschlüsse und Saum | Gebürstetes Innenvlies | 100 % Baumwoll-Obermaterial | Abreißetikett





Z270M | R-270M-0 **Authentic Quarter Zip Sweat**

Außen: 100% Baumwolle, Innen: 80% Baumwolle / 20% Polyester
XS, S, M, L, XL, XXL, 3XL, 4XL
280 g/m² Russell

BLACK | BURGUNDY | CONVOY GREY (SOLID)
FRENCH NAVY | WHITE

Zeitgemäßer Schnitt und modernes Design | Feine 100%ige Baumwolloberfläche | Nackenband in Fischgrät-Optik | Schlankere Schulterpartie und Ärmel | Saum und Bündchen weiter geschnitten und mit Elasthan | Decknähte an Armausschnitten, Bündchen und Saum | Seitennähte für optimale Passform | Angerauter Fleece-Stoff | Verdeckter Reißverschluss für vollflächige Veredelung | Abgesetzter Kadettkragen | YKK 1/4-Reissverschluss







NEW COLOUR

60°

E5050N | 5050 **Men´s New Troyer Sweater**

100% Baumwolle

S, M, L, XL, XXL, 3XL

320 g/m² Promodoro

BLACK | GRAPHITE (SOLID) | NAVY | WHITE

Gekämmte Baumwolle | Molton-Velour | Reißverschluss am Kragen | Elasthan-Bündchen an Ärmeln und Saum | Der Schnitt von Schulterpartie und Arm weicht erheblich von der Schnittführung des Vorgängermodells E5050 ab







>3XL

E5052 | 5052 **Unisex Troyer Side Pocket**

68% Baumwolle / 32% Polyester

XS, S, M, L, XL, XXL, 3XL, 4XL, 5XL

325 g/m² Promodoro

BLACK | CHARCOAL (SOLID) | FOREST | KHAKI | NAVY | NEW LIGHT GREY (SOLID) | RED | STEEL GRAY | WHITE

Sweatshirt, Molton brushed | Halbmond im Nacken | Ton-in-Ton Reißverschluss am Kragen | Versetzte Seitennaht | Seitentasche | Elasthanbündchen an Ärmeln und Saum | Reißverschluss aus Kunststoff, Zipper aus Metall







>3XL

HRM904 | 904 **Unisex Premium Zip-Sweatshirt**

70% Baumwolle / 30% Polyester

XS, S, M, L, XL, XXL, 3XL, 4XL, 5XL, 6XL

320 g/m² HRM

BLACK | BOTTLE GREEN | DARK GREY | GREY MELANGE | NAVY | OLIVE | RED | ROYAL BLUE | SAND | STONE | WHITE

Ringgesponnene, gekämmte Baumwolle / recycelter Polyester (innen angeraut) | Weiches Mischgewebe | Sehr glatte Oberflächenstruktur mit angerauter Innenseite | Modische Passform | Praktischer Front-Reißverschluss und zwei verdeckte Seitentaschen mit Metall-Reißverschluss | Verstärktes, farblich passendes Nackenband | Saum- und Ärmelabschluss aus elastischen 1x1 Ripp-Strick-Bündchen | Einlaufvorbehandelt und Antipilling | 60 °C waschbar und für Industriewäsche geeignet







Label

K335 | KK335 **Regular Fit 1/4 Zip Sweatshirt**

80 % Baumwolle / 20 % Polyester (Heather Grey: 85 % Baumwolle / 15 % Viskose)

XS, S, M, L, XL, XXL, 3XL, 4XL

280 g/m² Kustom Kit

BLACK | DARK GREY | HEATHER GREY | NAVY

Herren-Sweatshirt mit 1/4-Reißverschluss vorne und Kadettenkragen | Reguläre Passform | Nackenbereich und Innenkragen aus gleichem Material | Verklebtete Schulternähte | Vollständig doppellagige Manschetten und Paspeln mit doppelter Kantennaht | Doppellagiger Kadettenkragen | Doppelt genähte Armausschnitte und Schulternähte | Zirkoniumfarbener Metall-YKK-Reißverschluss und -Zug | Herausnehmbares Nackenlabel | Verdeckter Reißverschluss für bessere Bedruckbarkeit |

SWEATSHIRTS -HALF-ZIP







L02088 | 02088 **Men´s Zip High Collar Sweatshirt Stan**

50% Baumwolle / 50% Polyester

S, M, L, XL, XXL, 3XL

260 g/m² SOL´S

BLACK | BOTTLE GREEN | FRENCH NAVY | GOLD | GREY MELANGE | ORANGE | RED | ROYAL BLUE 241

Ringgesponnene Baumwolle | Reißverschlusskragen | Kontrastierende Blende | Eingesetzte Ärmel | Ripp an Bündchen und Saum | Schlauchware









L04234 | 04234 **Unisex 1/4 Zip Sweatshirt Conrad**

80% Baumwolle / 20% Polyester

XS, S, M, L, XL, XXL, 3XL, 4XL

280 g/m² SOL´S

BLACK | BOTTLE GREEN | BRIGHT RED | FRENCH NAVY | GREY MELANGE | ROYAL BLUE 241

Recycelter Polyester | Eingesetzte Ärmel | Geschnitten und genäht | 1x1-Ripp an Bündchen und Saum | Hoher Kragen mit ¼-Reißverschluss | Farblich abgestimmter Reißverschluss aus gespritztem Kunststoff mit farblich abgestimmtem Reißverschlussschieber aus Metall | Jersey-Halbmond und Nackenband im Kragen







TJ5438 | 5438 **Half Zip Sweatshirt**

70% Baumwolle / 30% Polyester

S, M, L, XL, XXL, 3XL

310-320 g/m² Tee Jays

BLACK | DARK GREY (SOLID) | NAVY

Ringgesponnene, gekämmte Baumwolle | 3-fädiges Material | Innen gebürstet | Ripp-Bündchen mit Elasthan | Doppelt gefärbt | Zwei Seitentaschen | SBS-Reißverschluss | Doppelt einlaufvorbehandelt







TJ5506 | 5506 **Ribbed Interlock Half Zip**

80% Baumwolle / 20% Polyester

S, M, L, XL, XXL, 3XL

365 g/m² Tee Jays

BLACK | DARK GREY (SOLID) | NAVY

Ringgesponnene, gekämmte Baumwolle | Viertel-Reißverschluss | Ripp-Bündchen mit Elasthan | Nackenband in Fischgrätoptik | Doppelt einlaufvorbehandelt | Silikonbehandlung |





BY284 | BY284 **Fluffy Hoody**

70% Baumwolle / 30% Polyester

XS, S, M, L, XL, XXL, 3XL, 4XL, 5XL

330 g/m² Build Your Brand

XS, S, M, L, XL, XXL, 3XL, 4XL, 5XL

BERYL BLUE | BLACK | CHOCOLATE BROWN | LIGHT ASPHALT
MAGNET | PALE OLIVE | PLUM PURPLE | POWDER BLUE
SOFT PINK | U. BEIGE | WHITE | WHITE SAND

S, M, L, XL, XXL, 3XL, 4XL, 5XL

BOTTLE GREEN

Oversize fit | Kapuze | Überschnittene Schultern | Aufgesetzte Kängurutasche im Vorderteil | Ripp-Bündchen an Saum- und Ärmelsaum





BY294 | BY294 **Vintage Heavy Hoodie**

70% Baumwolle / 30% Polyester

S, M, L, XL, XXL, 3XL, 4XL, 5XL

360 g/m² Build Your Brand

S, M, L, XL, XXL, 3XL, 4XL, 5XL

BLACK | BOTTLE GREEN | CHALK DUST | COOL PINK

S, M, L, XL, 5XL

MAGNET

M, XXL, 3XL

WARM KHAKI

Vintage-Stil | Heavy Hoodie | Loose fit





BY410 | BY410 **Loose Fit Hoody**

65% Baumwolle / 35% Polyester

S, M, L, XL, XXL, 3XL, 4XL, 5XL

300 g/m² Build Your Brand

BLACK | HEATHER GREY | SAND

Lose Passform | Halbmondförmiger Einsatz im Nacken





BY444 | BY444 **Ladies Loose Fit Hoody**

65% Baumwolle / 35% Polyester

XS, S, M, L, XL, XXL, 3XL, 4XL, 5XL

300 g/m² Build Your Brand

BLACK | HEATHER GREY | SOFT PINK | WHITE

Lockere Passform und moderner, lässiger Stil | Halbmond auf der Rückseite des Halses





F432 | 0622940 **ICONIC 250 Hooded Sweat**

80% Baumwolle / 20% Polyester (Athletic Heather 75% Baumwolle / 25% Polyester)

S, M, L, XL, XXL, 3XL

240 g/m² (White / Heather 230 g/m²) Fruit of the Loom

ATHLETIC HEATHER	BLACK	BURGUNDY	COLLEGE GREEN
DEEP NAVY	DESERT SAND	LIGHT GRAPHITE (SOLID)	RED
ROYAL BLUE	WHITE		

Klassische Passform | Kapuzenfutter aus Single Jersey | Flacher Kordelzug in passender Farbe | Kängurutasche | Abreißetikett | Weiche Oberfläche aus 100 % gekämmter Ringgarn-Baumwolle | Innen angerautes Fleece | 1x1 Rippbündchen an Ärmeln und Saum mit Lycra | Gefertigt mit CiCLO®-Technologie: CiCLO® ermöglicht einen natürlichen biologischen Abbau synthetischer Fasern und verhindert somit dauerhafte Rückstände in der Umwelt.





F431 | 0622840 **Iconic Premium Hooded Sweat**

70% Baumwolle / 30% Polyester (Athletic Heather 67% Baumwolle / 33% Polyester)

S, M, L, XL, XXL, 3XL, 4XL

300 g/m² Fruit of the Loom

S, M, L, XL, XXL, 3XL, 4XL

ATHLETIC HEATHER	BLACK	DEEP NAVY	WHITE

S, M, L, XL, XXL, 3XL

BURGUNDY	CLASSIC OLIVE	DESERT SAND	LIGHT GRAPHITE (SOLID)
RED	ROYAL BLUE		

Klassische Passform | Kapuzenfutter aus Single Jersey | Flacher Kordelzug in passender Farbe | Kängurutasche | Abreißetikett | Weiche Oberfläche aus 100 % gekämmter Ringgarn-Baumwolle | Innen angerautes Fleece | 1x1 Rippbündchen an Ärmeln und Saum mit Lycra | Gefertigt mit CiCLO®-Technologie: CiCLO® ermöglicht einen natürlichen biologischen Abbau synthetischer Fasern und verhindert somit dauerhafte Rückstände in der Umwelt.



F421 | 62-208-0 **Classic Hooded Sweat**

80% Baumwolle / 20% Polyester (Dark Heather Grey, Heather Green, Heather Navy, Heather Red, Heather Royal: 60% Baumwolle / 40% Polyester)

S, M, L, XL, XXL, 3XL, 4XL, 5XL

280 g/m² (White: 260 g/m²) Fruit of the Loom

S, M, L, XL, XXL, 3XL, 4XL, 5XL

BLACK	DEEP NAVY	HEATHER GREY

S, M, L, XL, XXL, 3XL

BOTTLE GREEN	BURGUNDY	CLASSIC OLIVE
LIGHT GRAPHITE (SOLID)	RED	ROYAL BLUE

S, M, L, XL, XXL

AZURE BLUE	DARK HEATHER GREY	FUCHSIA
HEATHER GREEN	HEATHER NAVY	HEATHER RED
HEATHER ROYAL	KELLY GREEN	LIGHT PINK
NATURAL	ORANGE	PURPLE
SKY BLUE	SUNFLOWER	

S, M, L, XL, XXL, 3XL, 4XL

NAVY	WHITE

Doppellagige Kapuze mit gleichfarbiger Kordel | Kängurutasche vorne | Bündchen aus Baumwolle/Lycra® Ripp





BE INSPIRED





BCWG008 | WG008 **ID.223 Hoodie**

50% Baumwolle / 50% Polyester
XS, S, M, L, XL, XXL, 3XL, 4XL, 5XL
280 g/m² B&C BE INSPIRED

XS, S, M, L, XL, XXL, 3XL, 4XL, 5XL

BLACK	NAVY	SPORT GREY (HEATHER)

XS, S, M, L, XL, XXL, 3XL

ACID LIME	BURGUNDY	DARK GREY (SOLID)
FOREST GREEN	LAKE BLUE	ORANGE
RED	ROYAL BLUE	WHITE

Gender Neutral | 50% einlaufvorbehandelte, ringgesponnene Baumwolle / 50% recycelter Polyester | Angeraute Fleece-Innenseite | Mit Seitennähten | Klassische modern-lässige Passform | Kapuze mit Single-Jersey-Futter | Eingesetzte Ärmel mit leicht überschnittener Schulter | Kängurutasche | Ärmelbund und Saum in 1x1-Ripp mit Elasthan | Kein Label



BE INSPIRED





BCWG005 | WG005 **ID.333 Hoodie**

80% Baumwolle / 20% Polyester
XS, S, M, L, XL, XXL, 3XL, 4XL, 5XL
280 g/m² B&C BE INSPIRED

XS, S, M, L, XL, XXL, 3XL, 4XL, 5XL

BLACK	NAVY	SPORT GREY (HEATHER)

XS, S, M, L, XL, XXL, 3XL

BLUSH MINT	BOTTLE GREEN	BURGUNDY
DARK GREY (SOLID)	LOTUS BLUE	MASTIC
NORDIC BLUE	OFF WHITE	ORANGE
POP YELLOW	RADIANT PURPLE	RED
ROYAL BLUE	URBAN KHAKI	WHITE

Gender Neutral | 80% einlaufvorbehandelte, ringgesponnene Baumwolle / 20% recycelter Polyester | Angeraute Fleece-Innenseite | Mit Seitennähten | Klassische modern-lässige Passform | Obermaterial aus 100% Baumwolle lässt sich ausgezeichnet bedrucken und fühlt sich exzellent an | Eingesetzte Ärmel mit leicht überschnittener Schulter | Kapuze mit Single-Jersey-Futter | Kängurutasche | Ärmelbund und Saum in 1x1-Ripp mit Elasthan | Kein Label







BCWU02K | WU02K KING Hooded Sweat_°

80% Baumwolle / 20% Polyester (Heather Grey: 75% Baumwolle / 21% Polyester / 4% Viskose), (Heather Mid Grey: 60% Baumwolle / 40% Polyester)

XS, S, M, L, XL, XXL, 3XL, 4XL

280 g/m² B&C BE INSPIRED

XS, S, M, L, XL, XXL, 3XL, 4XL

ASPHALT	BLACK PURE	HEATHER GREY	NAVY BLUE
RED	ROYAL	WHITE	

XS, S, M, L, XL, XXL, 3XL

AQUA GREEN	BOTTLE GREEN	DARK CHERRY	GREY FOG
HEATHER MID GREY	KHAKI	MAGENTA PINK	NAVY
NORDIC BLUE	PURE ORANGE	PURE SKY	RADIANT PURPLE
SOFT ROSE	YELLOW FIZZ		

Einlaufvorbehandelte, ringgesponnene und gekämmte Baumwolle/recycelter Polyester | Mit Seitennaht | Kapuze mit Single-Jersey-Futter | Flache Zugschnur mit luxuriösen Metallspitzen | Qualitativ hochwertiges, langlebiges Nackenband | Single Jersey-Halbmond im Rücken | Innen gebürstet | Einfache Größenerkennung | Durch den Kauf dieses Produkts von B&C unterstützen Sie die verantwortungsvolle Baumwollproduktion der Better Cotton Initiative*. B&C bezieht ausschließlich nachhaltige Fasern für seine Baumwollprodukte. * Dieses Produkt wird nach dem Prinzip der Massenbilanz bezogen und enthält daher möglicherweise keine Better-Cotton-Baumwolle

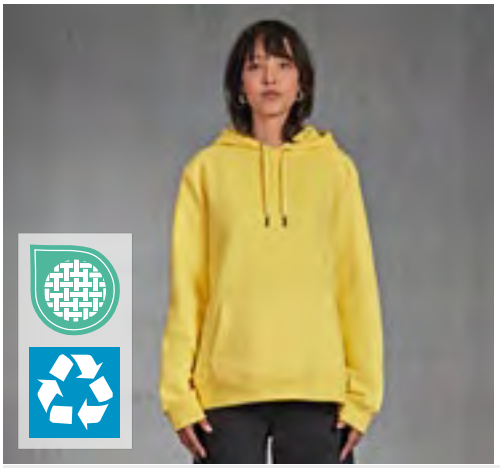



BCWW02Q | WW02Q QUEEN Hooded Sweat_°

80% Baumwolle / 20% Polyester (Heather Grey: 75% Baumwolle / 21% Polyester / 4% Viskose), (Heather Mid Grey: 60% Baumwolle / 40% Polyester)

XS, S, M, L, XL, XXL, 3XL

280 g/m² B&C BE INSPIRED

XS, S, M, L, XL, XXL, 3XL

ASPHALT	BLACK PURE	HEATHER GREY	NAVY BLUE
RED	ROYAL	WHITE	

XS, S, M, L, XL, XXL

AQUA GREEN	BOTTLE GREEN	DARK CHERRY	GREY FOG
HEATHER MID GREY	KHAKI	MAGENTA PINK	NAVY
NORDIC BLUE	PURE ORANGE	PURE SKY	RADIANT PURPLE
SOFT ROSE	YELLOW FIZZ		

Einlaufvorbehandelte, ringgesponnene und gekämmte Baumwolle/recycelter Polyester | Seitennähte | Kapuze mit Single-Jersey-Futter | Flache Zugschnur mit luxuriösen Metallspitzen | Nackenband | Single Jersey-Halbmond im Rücken | Ultraweiches, gepeachtes Tragegefühl | Innen gebürstet | Weiches, zweiseitiges Etikett aus Satin | Einfache Größenerkennung | Durch den Kauf dieses Produkts von B&C unterstützen Sie die verantwortungsvolle Baumwollproduktion der Better Cotton Initiative*. B&C bezieht ausschließlich nachhaltige Fasern für seine Baumwollprodukte. * Dieses Produkt wird nach dem Prinzip der Massenbilanz bezogen und enthält daher möglicherweise keine Better-Cotton-Baumwolle









NEW COLOUR

BY011 | BY011 Heavy Hoody

65% Baumwolle / 35% Polyester

XS, S, M, L, XL, XXL, 3XL, 4XL, 5XL

300 g/m² Build Your Brand

XS, S, M, L, XL, XXL, 3XL, 4XL, 5XL

BALTIC BLUE	BARK	BLACK
BOTTLE GREEN	BURGUNDY	CHARCOAL (HEATHER)
CITY RED	COBALT BLUE	DARK GREEN
FOREST GREEN	HEATHER GREY	HIBISKUS PINK
LIGHT ASPHALT	LIGHT NAVY	LILAC
NAVY	NEO MINT	OCEAN BLUE
OLIVE	PALE LEAF	PARADISE ORANGE
PURPLE NIGHT	RUBY	SAND
SOFT YELLOW	TAXI YELLOW	ULTRAVIOLETT
WHITE	WHITE SAND	

S, M, L, XL, XXL, 3XL, 4XL, 5XL

CHOCOLATE BROWN	PLUM PURPLE	POWDER BLUE
SOFT PINK		

L

FROZEN YELLOW

Innen angerauter Sweatstoff | Neutrales Größenlabel ohne Branding, für Nackendruck geeignet | Flach aufliegende Känguruta sche mit Taschenöffnungen aus Oberstoff | Set-In-Ärmel | Ripp-Bündchen an Saum und Ärmelöffnung | Halbmond im Nacken | Kapuze mit zwei Teilungsnähten | Necktape | Gefütterte Kapuze aus Oberstoff | Lang geschnitten







BYBB006 | BB006 **Basic Oversize Hoody**

80% Baumwolle / 20% Polyester
XS, S, M, L, XL, XXL, 3XL, 4XL, 5XL
330 g/m² Build Your Brand Basic

BLACK	BURGUNDY	CHARCOAL	CITY RED
GRASS GREEN	HEATHER GREY	INTENSE BLUE	NAVY
OCEAN BLUE	OLIVE	SAND	WHITE

Oversize Schnitt | Weicher Baumwoll-Mix | Kapuze lässt sich mittels Kordelzug mit an den Enden eingefassten Bändern verstellen | Kangorootasche | Breite Bündchen an Ärmeln und Saum | Nur ein Größenetikett - für einfaches Rebranding





NX9307 | N9307 **Unisex Heavyweight Hoodie**

80% Baumwolle / 20% Polyester (Heather Grey: 75% Baumwolle / 25% Polyester)
XS, S, M, L, XL, XXL, 3XL
340 g/m² Next Level Apparel

BLACK	BONE	CLAY	GRAPHITE BLACK
HEATHER GREY	LIGHT OLIVE	MIDNIGHT NAVY	SHITAKE
STONEWASH DENIM	TAN		

Aus einer schweren Mischung von gekämmter Baumwolle und Polyester | Oversized | Unisex | Mit doppellagiger Kapuze | Mit einem bedruckbaren Halbmond | Breite Rippbündchen an Ärmeln, Kragen und Bund





BY162 | BY162 **Ultra Heavy Cotton Box Hoody**

100% Baumwolle
XS, S, M, L, XL, XXL, 3XL, 4XL, 5XL
460 g/m² Build Your Brand

BARK	BERYL BLUE	BLACK
CITY RED	CLOUD	COBALT BLUE
DARK GREY	FORGOTTEN ORANGE	GREY
LIGHT MINT	LILAC	MAGNET
NAVY	OCEAN BLUE	OLIVE
READY FOR DYE	RETRO GREEN	SAND
SOFT PINK	U. BEIGE	VINTAGE BLUE
WHITE		

Großer Herren Hoodie mit extra schwerem und gemütlichem Stoff | French Terry | Urban Fit (fällt noch großzügiger aus als Oversize Fit) | Känguru-Tasche und Kapuze | Breite Rippenbündchen an Ärmeln und Saum | Ready For Dye: ungebleichte/ungefärbte Baumwolle







60°

344

TJ5152 | 5152 **UNLABELED Hooded Sweatshirt**

70% Baumwolle / 30% Polyester

XS, S, M, L, XL, XXL, 3XL

300 g/m²

Tee Jays

BLACK	CACTUS	CEMENT	CRANBERRY	DARK GREY (SOLID)	ECRU	HEATHER GREY	INK BLUE	LEAF GREEN
MINT	MISTY BLUE	MOSS	NAVY	OCEAN BLUE	POWDER GREY	SUNSHINE	WHITE	

Ringgesponnene Bio-Baumwolle / recycelter Polyester | Bequeme Passform | Innen gebürstet | Halbmond | Ripp-Bündchen mit Elasthan | Doppelt gefärbt | Silikonbehandlung | Waschbar bis 60 °C

NEW





JHK420N | JTSWKNG JT Kangaroo Hooded Sweat

60% Baumwolle / 40% Polyester (Grey Melange: 61% Baumwolle / 31% Polyester / 8% Viskose)

XS, S, M, L, XL, XXL, 3XL

265 g/m² JHK

ASH MELANGE	BLACK	GREY MELANGE	NAVY
RED	ROYAL BLUE	WHITE	

Sweatshirt mit Kapuze. Eingefärbter Kordelzug. Beuteltasche für zusätzlichen Stauraum. Ärmelbündchen und Bund aus eigenem Material





JHK421 | SWRAKNG Kangaroo Sweatshirt

60% Polyester / 40% Baumwolle (Grey Melange: 61% Baumwolle / 31% Polyester / 8% Viskose), (Ash Melange: 67% Baumwolle / 31% Polyester / 2% Viskose)

XS, S, M, L, XL, XXL, 3XL

290 g/m² JHK

XS, S, M, L, XL, XXL, 3XL

BLACK	DARK GREY MELANGE	GREY MELANGE	NAVY
ORANGE	RED	ROYAL BLUE	WHITE

XS, S, M, L, XL, XXL

ASH MELANGE	BURGUNDY	DENIM	GOLD
KELLY GREEN	PURPLE	SKY	

Kapuzen-Sweatshirt | Farblich abgestimmter Kordelzug | 2x1-Ripp mit Elasthan an Bündchen und Bund | Kängurutasche





JN047 | JN047 Hooded Sweat

80% Baumwolle / 20% Polyester

S, M, L, XL, XXL, 3XL

300 g/m² Daiber

BLACK	BROWN	CARBON	DARK GREEN
FERN GREEN	GOLD YELLOW	GRAPHITE (SOLID)	GREY HEATHER
LIGHT BLUE	LIME GREEN	NAVY	ORANGE
PETROL	RED	ROYAL	SUN YELLOW
TURQUOISE	WHITE		

Klassisches Kapuzensweat | Hochwertige Sweatqualität mit angerauter Innenseite | Gekämmte, ringgesponnene Baumwolle | Necktape | Bündchen mit Elasthan | Doppellagige Kapuze mit Kordelzug | Große Kängurutasche | Waschbar bis 60 °C





JN051 | JN051 Ladies´ Hooded Sweat

80% Baumwolle / 20% Polyester

S, M, L, XL, XXL

300 g/m² Daiber

BLACK	FERN GREEN	GREY HEATHER	LIME GREEN
NAVY	ORANGE	RED	ROYAL
SUN YELLOW	TURQUOISE	WHITE	

Klassisches Kapuzensweat | Gekämmte, ringgesponnene Baumwolle | Doppellagige Kapuze mit Kordelzug | Doppelnähte für eine längere Haltbarkeit | Bündchen mit Elasthan, Necktape | Femininer Schnitt | Kangorootasche | Slim Fit und | 3-fädige Sweat-Qualität, innen angeraut | Waschbar bis 60 °C



promodoro





>3XL

E2180 | 2180 **Men´s Hoody 80/20**

80% Baumwolle / 20% Polyester (Sports Grey: 75% Baumwolle / 17% Polyester / 8% Viskose)

S, M, L, XL, XXL, 3XL, 4XL, 5XL, 6XL, 7XL, 8XL

280 g/m² Promodoro

S, M, L, XL, XXL, 3XL, 4XL, 5XL, 6XL, 7XL, 8XL

BLACK

S, M, L, XL, XXL, 3XL, 4XL, 5XL

NAVY | NEW LIGHT GREY (SOLID) | SPORTS GREY (HEATHER) | STEEL GRAY | WHITE

Kangorootasche | Doppellagige Kapuze mit Kordel | Elasthan-Bündchen an Ärmeln und Saum | Molton-Brushed | 80% gekämmte Baumwolle / 20% Polyester (Sports Grey: 85% gekämmte Baumwolle / 15% Viskose)



daiber





Label

JN796 | JN796 **Promo Hoody Man**

80% Baumwolle / 20% Polyester

S, M, L, XL, XXL, 3XL, 4XL, 5XL

280 g/m² Daiber

BLACK | GRAPHITE | GREY HEATHER | LIME GREEN | NAVY | OLIVE | RED | ROYAL | WHITE | WINE

Sweat-Qualität mit angerauter Innenseite | Doppellagige Kapuze mit Kordelzug | Kangorootasche | Necktape | Bündchen mit Elasthan | Tear off!® - Label



NEW MORNING STUDIOS





>3XL

NM011 | NM011 **Oversized Hoody**

70% Baumwolle / 30% Polyester

XXS, XS, S, M, L, XL, XXL, 3XL, 4XL, 5XL

350 g/m² New Morning Studios

BLACK | CHOCOLATE BROWN | CITY RED | COBALT BLUE | LIGHT ASPHALT | LILAC | MAGNET | NAVY | OLIVE | PALE OLIVE | PLUM PURPLE | POWDER BLUE | SAND | SOFT PINK | WHITE

Oversized Fit | Unisex | Set-In Ärmel



NEW

ROLY

RY2204 | SU2204 **Kenia Sweatshirt**

100% Baumwolle

XS, S, M, L, XL, XXL, 3XL

250 g/m² Roly

DUCK GREEN WASHED 806 | GREY WASHED SKY 803 | LIGHT KHAKI WASHED 804 | LIGHT PAPAYA WASHED 805 | STONE GREY WASHED 802 | YELLOW SWEET WASHED 801

Unisex-Sweatshirt mit Ton-in-Ton gefütterter Kapuze | Sauer gewaschene Oberfläche | Bündchen und Saum aus 2x1 Rippe | Passender flacher Kordelzug | Kragen mit Ton-in-Ton-Nahtabdeckung | Kängurutasche

NEW









G19500 | 19500 **Hammer Maxweight Adult Hooded Sweatshirt**

75% Baumwolle, 25% Polyester

S, M, L, XL, XXL, 3XL, 4XL

360 g/m²

Gildan

BLUE DUSK | CHERRY RED | DEEP ROYAL | GARNET | GRAVEL | OFF WHITE | OLIVE | PITCH BLACK | TAN

Baumwolle Gesicht | 2-lagige Kapuze aus Eigengewebe mit breiter, farblich abgestimmter Flachkordel | Leicht abnehmbare flache Kordel mit diskreten Ösen | Beuteltasche | 1x1-Rippe an Ärmeln und Bund für verbesserte Dehnbarkeit und Erholung | Klassische Passform, nahtloser Körper | Leistungsstarkes schwarzes Abreißetikett aus recyceltem Material

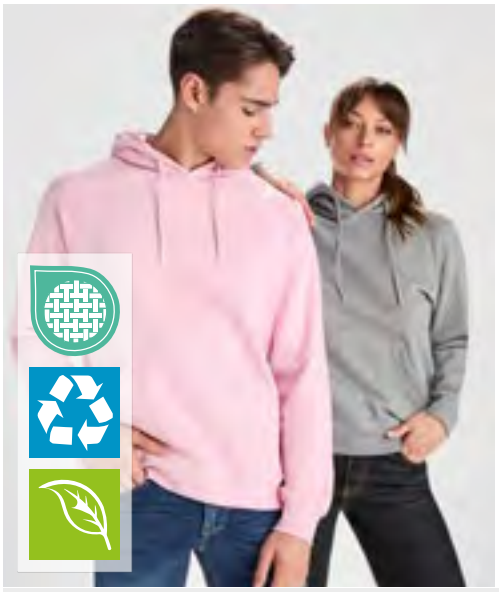



RY1074 | SU1074 **Vinson Organic Hooded Sweatshirt**

60% Baumwolle / 40% Polyester (Heather Grey: 53% Baumwolle / 40% Polyester / 7% Viskose)

XS, S, M, L, XL, XXL, 3XL

310 g/m² Roly Eco

BLACK 02	HEATHER GREY 58	LIGHT PINK 48	NAVY BLUE 55
RED 60	ROYAL BLUE 05	WHITE 01	

Unisex Kapuzen-Sweatshirt | Bio-Baumwolle/recycelter Polyester | Kangorootasche | Gefütterte Kapuze in Single-Jersey | Kordelzug, umstickte Ösen | Kragen, Ärmelbündchen und Bund 2x1 gerippt | Herausreißbares Label





MYS610 | 1800 **Unisex Hoodie**

70% Baumwolle / 30% Polyester

4XL, 5XL, 6XL, 7XL, 8XL, 10XL, 12XL, 15XL

300 g/m² Miners mate supersize

ANTHRACITE	BLACK	HEATHER GREY	NAVY

Gerader Schnitt für eine bequeme Passform | Innenseite flauschig, weich angeraut | Ungefütterte 2-lagige Kapuze | Kapuze mit runder, gleichfarbiger Kordel | Halbmondpasse im Nacken | Gewebtes Größenetikett im Nacken seitlich versetzt | Aufgesetzte Kängurutasche | Set-in Ärmel | Ärmel- und Saumabschluss mit Ripp-Bündchen | Abreißbares Markenlabel in Seitennaht | Softe, robuste Sweat Qualität





XO1680 | 1680 **Men´s Hoody Sweater**

70% Baumwolle / 30% Polyester (Heather Navy: 52% Baumwolle / 48% Polyester), (Heather Grey: 62% Baumwolle / 33% Polyester / 5% Viskose)

XS, S, M, L, XL, XXL, 3XL, 4XL, 5XL

280 g/m² X.O by Promodoro

AZUR BLUE	BERRY	BLACK	CHARCOAL
FIRE RED	FRENCH NAVY	HEATHER GREY	HEATHER NAVY
NAVY	NEW LIGHT GRAY	OLIVE	WHITE

Doppelte Kapuze | Kängurutaschen | Breite Elasthan-Bündchen an Ärmeln und Saum | Flatlock-Nähte | Neutrales Grössenetikett | Molton-Brushed





XO1781 | 1781 **Women´s Hoody Sweater**

70% Baumwolle / 30% Polyester (Heather Navy: 52% Baumwolle / 48% Polyester), (Heather Grey: 62% Baumwolle / 33% Polyester / 5% Viskose)

XS, S, M, L, XL, XXL, 3XL

280 g/m² X.O by Promodoro

AZUR BLUE	BERRY	BLACK	CHARCOAL
FIRE RED	FRENCH NAVY	HEATHER GREY	HEATHER NAVY
NAVY	NEW LIGHT GRAY	OLIVE	WHITE

Doppelte Kapuze | Kängurutaschen | Breite Elasthan-Bündchen an Ärmeln und Saum | Flatlock-Nähte | Neutrales Grössenetikett | Molton-Brushed |



KUSTOM KIT







K333 | KK333 **Regular Fit Hoodie**

80 % Baumwolle / 20 % Polyester (Heather Grey: 85 % Baumwolle / 15 % Viskose)

XXS, XS, S, M, L, XL, XXL, 3XL, 4XL

280 g/m² Kustom Kit

XXS, XS, S, M, L, XL, XXL, 3XL, 4XL

BLACK	DARK GREY	NAVY

XXS, XS, S, M, L, XL, XXL, 3XL

BABY PINK	BOTTLE GREEN	GRAPHITE (SOLID)
HEATHER GREY	RED	ROYAL
SKY BLUE		

Hoodie in mittlerer Stärke | Jersey mit gebürsteter Rückseite | Einfach gesteppte Ärmelbündchen und Paspeln | Einfach gesteppte Armausschnitte und Schulternähte | Hoodie zum Überziehen | Erhöhte Kapuze mit Jerseyfutter in derselben Farbe | Jersey-Einfassung im Nacken in derselben Farbe | Verstärkte Schulternähte | Vollständig doppellagige Ärmelbündchen und Paspeln | Flaches Band in derselben Farbe durch die Kapuze mit umgeschlagenen Enden | Kängurutasche mit doppelter Steppnaht | Kustom Kit®-Etikett zum Herausreißen



GILDAN®





GILDAN Heavy Blend



NEW COLOUR



G18500 | 18500 **Heavy Blend™ Adult Hooded Sweatshirt**

50% Baumwolle / 50% Polyester (Sport Grey: 60% Polyester / 40% Baumwolle)

S, M, L, XL, XXL, 3XL, 4XL, 5XL

271 g/m² (White: 257 g/m²) Gildan

S, M, L, XL, XXL, 3XL, 4XL, 5XL

BLACK	IRISH GREEN	LIGHT PINK
MAROON	MILITARY GREEN	NAVY
PURPLE	RED	ROYAL
SAFETY GREEN	SAFETY ORANGE	SAND
SAPPHIRE	SPORT GREY (HEATHER)	WHITE

S, M, L, XL, XXL, 3XL

ANTIQUE CHERRY RED (HEATHER)	ANTIQUE SAPPHIRE (HEATHER)	ASH (HEATHER)
AZALEA	CAROLINA BLUE	CHARCOAL (SOLID)
CHERRY RED	DARK CHOCOLATE	DARK HEATHER
FAN CHARCOAL HEATHER	FAN DARK GREEN	FAN DEEP ROYAL
FOREST GREEN	GARNET	GOLD
GRAPHITE HEATHER	HELICONIA	INDIGO BLUE
LIGHT BLUE	MINT GREEN	OLD GOLD
ORANGE	ORCHID	VIOLET

Unisex | Schweres Mischgewebe | Hergestellt aus feineren Garnen und neuer MVS Air Spinning-Technologie | Weniger Pilling | Verbesserte Strapazierfähigkeit | Glatte Druckoberfläche | 2-fädiger, mittelschwerer Fleecestoff | Doppellagige Kapuze mit farblich passendem Kordelzug | Beuteltasche | Ripp 1x1 cm mit Elasthan für mehr Stretch und Stabilität | Klassischer Schnitt, ohne Seitennähte | Übergang zu einem recycelten leistungsstarken schwarzen Abreißetikett

KUSTOM KIT













K304 | KK304 **Regular Fit Superwash® 60° Hoodie**

65% Polyester / 35% Baumwolle

S, M, L, XL, XXL, 3XL, 4XL

280 g/m²

Kustom Kit

BLACK CHARCOAL NAVY

Normale Passform | Superwash® 60-Gewebe | Gebürstetes Rückenjersey | Hochgezogene, kabellose Kapuze mit einfarbigem Jersey-Futter | Selbstgefärbte Jersey-Bindung im Nacken | Doppellagige Manschette und Einfassung mit voller Nadel | Kängurutasche mit doppelter Steppnaht und geriegelten Öffnungen für mehr Stabilität | Doppelt genähte Manschette und Einfassung | Doppelt genähte Armausschnitte | Geklebte Schulternähte | Nackenetikett herausreißen

Mehr Artikel sind online verfügbar.





JH120 | JH120 Signature Heavyweight Hoodie

70% Baumwolle / 30% Polyester (Heather Grey: 60% Baumwolle / 40% Polyester)

XS, S, M, L, XL, XXL, 3XL, 4XL, 5XL

440 g/m² Just Hoods

XS, S, M, L, XL, XXL, 3XL, 4XL, 5XL

DEEP BLACK

XS, S, M, L, XL, XXL, 3XL

AIRFORCE BLUE	ARCTIC WHITE	ASH (HEATHER)	ATLANTIC BLUE
BABY PINK	BOTTLE GREEN	BRIGHT ROYAL	BUBBLEGUM PINK
DESERT SAND	EARTHY GREEN	ESPRESSO	HEATHER GREY
LILAC	NATURAL STONE	NEW FRENCH NAVY	SOFT RED
SOLID CHARCOAL	TEAL	VANILLA MILKSHAKE	

Ringgesponnene Baumwolle / recycelter Polyester | Oversize fit | Schweres Material | Doppellagige Kapuze mit drei Segmenten | Kängurutasche mit Handy-Innentasche | Keine Kordelzüge | Gerippte Ärmelabschlüsse und Saum | Gebürstetes Innenvlies | 100 % Baumwoll-Obermaterial | Abreißetikett





JH180 | JH180 Vintage Washed Hoodie

70% Baumwolle / 30% Polyester

XS, S, M, L, XL, XXL, 3XL

380 g/m² Just Hoods

WASHED BLACK | WASHED GREY

Bessere Baumwolle /Recycelter Polyester | Übergroße Passform | Locker Patch für einfaches Rebranding | Doppellagige Kapuze | Känguru-Tasche | Keine Zugschnüre | Gerippte Bündchen und Saum | Innenseite aus französischem Frottee | Nur Größenetikett









Z265 | R-265M-0 Men's Authentic Hooded Sweat

80% Baumwolle / 20% Polyester, Oberstoff: 100% Baumwolle

XS, S, M, L, XL, XXL, 3XL, 4XL, 5XL

280 g/m² Russell

XS, S, M, L, XL, XXL, 3XL, 4XL, 5XL

BLACK | FRENCH NAVY

XS, S, M, L, XL, XXL, 3XL

BOTTLE GREEN	BRIGHT ROYAL	BURGUNDY
CLASSIC RED	EUCALYPTUS GREEN	FUCHSIA
INDIGO	MINERAL BLUE	MOCHA
MUSTARD YELLOW	NATURAL	OLIVE
SPORT HEATHER	URBAN GREY	WHITE

XS, S, M, L, XL, XXL, 3XL, 4XL

CONVOY GREY (SOLID) | LIGHT OXFORD (HEATHER)

Gekämmte, ringgesponnene Baumwolle | 3-lagiger Sweatshirt-Stoff | Zeitgemäßer Schnitt und modernes Design | Modisch flaches Zugband mit Knopfloch-Ösen | Zugband-Führung in der doppellagigen Kapuze | Schlankere Schulterpartie und Ärmel, nach vorne versetzte Schulternaht | Decknähte an Armausschnitten, Bündchen und Saum | Nackenband mit Fischgrätmuster | Kopfhörer-Kabelführung | Saum und Bündchen weiter geschnitten | 3-lagige Konstruktion











JN8024 | 8024 Men´s Hoody

85% Baumwolle / 15% Polyester
S, M, L, XL, XXL, 3XL, 4XL, 5XL
300 g/m² Daiber

BLACK	BLACK HEATHER	GRAPHITE (SOLID)	GREY HEATHER
LIME GREEN	NAVY	OLIVE	ORANGE
PETROL MELANGE	RED	ROYAL HEATHER	TURQUOISE
WHITE	WINE		

Kapuzensweat mit Raglanärmeln | Hochwertige Sweatqualität mit angerauter Innenseite | 85% gekämmte, ringgesponnene Bio-Baumwolle | Doppellagige Kapuze mit Kordelzug | Seitliche Teilungsnähte im Vorderteil, Kängurutasche | Bündchen mit Elasthan | Tear off!®- Label









JN8023 | 8023 Ladies´ Hoody

85% Baumwolle / 15% Polyester
XS, S, M, L, XL, XXL, 3XL
300 g/m² Daiber

BLACK	BLACK HEATHER	GRAPHITE (SOLID)	GREY HEATHER
LIME GREEN	NAVY	OLIVE	ORANGE
PETROL MELANGE	RED	ROYAL HEATHER	TURQUOISE
WHITE	WINE		

Kapuzensweat mit Raglanärmeln | Hochwertige Sweatqualität mit angerauter Innenseite | 85% gekämmte, ringgesponnene Bio-Baumwolle | Doppellagige Kapuze mit Kordelzug | Seitliche Teilungsnähte im Vorderteil, Kängurutasche | Bündchen mit Elasthan | Tear off!®- Label | Leicht taillliert



JH003 | JH003 Varsity Hoodie

80% Baumwolle / 20% Polyester (Charcoal (Heather): 52% Baumwolle / 48% Polyester), (Heather Grey: 75% Baumwolle / 25% Polyester)
XS, S, M, L, XL, XXL, 3XL, 4XL, 5XL
280 g/m² Just Hoods

XS, S, M, L, XL, XXL, 3XL, 4XL, 5XL

HEATHER GREY/FRENCH NAVY	JET BLACK/FIRE RED
JET BLACK/HEATHER GREY	NEW FRENCH NAVY/HEATHER GREY

XS, S, M, L, XL, XXL, 3XL

BURGUNDY/CHARCOAL (HEATHER)	JET BLACK/GOLD
NEW FRENCH NAVY/FIRE RED	

XS, S, M, L, XL, XXL

BABY PINK/ARCTIC WHITE	BURGUNDY/GOLD
CHARCOAL (HEATHER)/JET BLACK	CHARCOAL (HEATHER)/ORANGE CRUSH
FIRE RED/ARCTIC WHITE	FIRE RED/JET BLACK
HAWAIIAN BLUE/OXFORD NAVY	HEATHER GREY/FIRE RED
HOT PINK/FRENCH NAVY	JET BLACK/HOT PINK
JET BLACK/KELLY GREEN	JET BLACK/ORANGE CRUSH
JET BLACK/PURPLE	JET BLACK/SAPPHIRE BLUE
KELLY GREEN/ARCTIC WHITE	NEW FRENCH NAVY/SKY BLUE
OXFORD NAVY/HAWAIIAN BLUE	OXFORD NAVY/SUN YELLOW
PURPLE/SUN YELLOW	ROYAL BLUE/ARCTIC WHITE
ROYAL BLUE/SUN YELLOW	SAPPHIRE BLUE/HEATHER GREY
SAPPHIRE BLUE/ORANGE CRUSH	

S, M, L, XL, XXL

ARCTIC WHITE/FRENCH NAVY	CHARCOAL (HEATHER)/BURGUNDY
CHARCOAL (HEATHER)/HEATHER GREY	FOREST GREEN/GOLD
HEATHER GREY/JET BLACK	HEATHER GREY/SAPPHIRE BLUE
JET BLACK/ARCTIC WHITE	JET BLACK/SUN YELLOW
OXFORD NAVY/CANDYFLOSS PINK	SKY BLUE/ARCTIC WHITE

Bequeme Passform | Zwillingsnadelstich-Detail | Doppellagige Kapuze mit kontrastfarbener Innenseite | Flache Zugbänder in Kontrastfarbe | Kängurutasche | Gerippte Ärmelabschlüsse und Saum | Gebürstetes Innenvlies | 100 % Baumwoll-Obermaterial | Abreißetikett













L03815 | 03815 **Unisex Condor Hooded Sweatshirt**

80% Baumwolle / 20% Polyester

XS, S, M, L, XL, XXL, 3XL, 4XL, 5XL

280 g/m²

SOL´S

XXS, XS, S, M, L, XL, XXL, 3XL, 4XL, 5XL

BLACK | BOTTLE GREEN | FRENCH NAVY | GREY MELANGE | ROYAL BLUE 241 | WHITE

XXS, XS, S, M, L, XL, XXL, 3XL

ARCTIC BLUE | ARMY | ASH (HEATHER) | ASTRAL PURPLE | BLUE | BRIGHT RED | BURGUNDY | CHARCOAL MELANGE | CREAMY BLUE

CREAMY GREEN | CREAMY PINK | FOLK PINK | FROZEN GREEN | GOLD | LIGHT YELLOW | LILAC | MOUSE GREY (SOLID) | OFF WHITE

POOL BLUE | POP ORANGE | SPRING GREEN

Unisex | Baumwolle / Recyceltes Polyester | Eingesetzte Ärmel | Kragen, Ärmelbündchen und Saum gerippt | Kängurutasche | Gefütterte Kapuze mit farblich angepasster Spitze und Metall-Ösen | Brushed Fleece | TearAway-Label



JERZEES





JZ700M | 0S700M0 **Eco® Premium Blend Hooded Sweatshirt**

57% Baumwolle / 43% Polyester

S, M, L, XL, XXL, 3XL

288 g/m² JERZEES

BLACK INK | BLACK INK HEATHER | BLUSH PINK | CLOUD HEATHER
FROST GREY HEATHER | MILITARY GREEN HEATHER | NAVY | PUTTY
SWEET CREAM HEATHER | WHITE

Gekämmte, ringgesponnene Baumwolle / Recycelter Polyester | Baumwollreiches 3-Enden-Fleece für hervorragende Weichheit | Hergestellt aus 100 % recyceltem Polyester und nachhaltig angebauter Baumwolle aus den USA | Feuchtigkeitsableitung für ganztägigen Komfort | Hohe Maschendichte für eine glatte Druckfläche | Kapuze mit 2-lagigem Jersey-Futter | Ösen und Kängurutasche vorne | Abgeschnittene und verknotete, passend gefärbte flache Zugkordel | Zweinadel-Deckstich an Hals, Armausschnitt und Bund | Schulter-zu-Schulter-Tape | 2x2-Rippbündchen am Ärmelabschluss und Bund



Utopic





UT23007 | UT23007 **Unisex Hooded Sweatshirt**

60% Baumwolle / 40% Polyester

XS, S, M, L, XL, XXL, 3XL

280 g/m² Utopic

BLACK | BLUE | GREY | NATURAL
RED | ROYAL | WHITE

100% regenerierter Stoff | Recycelte Baumwolle und recycelter Polyester | Unisex | Fleece-Innenseite | Doppellagige Kapuze | Metall-Ösen | Kordelzüge mit Metall-Enden | Große Kängurutasche | Ripp-Strick unten am Saum und an den Ärmelbündchen | Seitennähte



SOL'S
the fair spirit







L04853 | 04853 **Unisex Hooded Sweatshirt Cameron**

80% Baumwolle / 20% Polyester

XS, S, M, L, XL, XXL, 3XL

280 g/m² SOL´S

BLACK/GREY MELANGE | BLACK/RED | CHARCOAL MELANGE/BLACK
FRENCH NAVY/BRIGHT RED | GREY MELANGE/FRENCH NAVY | NAVY/GREY (SOLID)

Gebürstetes Vlies | Recyceltes Polyester | Eingesetzte Ärmel | Geschnitten und genäht | 1x1 gerippte Bündchen und Boden | Kängurutasche | Kontrastierende, mit Jersey gefütterte Kapuze mit passendem Kordelzug | Halbmond aus Jersey und Nackenband im Kragen | Kein Etikett



BELLA+CANVAS







CV3719 | 3719 **Unisex Sponge Fleece Pullover Hoodie**

52% Baumwolle / 48% Polyester (DTG Farben: Außen: 100% Baumwolle, Innen: 70% Polyester / 30% Baumwolle)

XS, S, M, L, XL, XXL

220 g/m² Canvas

BLACK | NAVY

Gekämmte und ringgesponnene Airlume-Baumwolle | Eingesetzte Ärmel | Kängurutasche | Kontrastfarbenes Zugband in Weiß | Mit Seitennaht | Unisex | Für den Einzelhandel geeignet | Bündchen und Taillenbund gerippt



Neutral®
Certified Responsibility™



NEW
COLOUR

>3XL

NE63101 | O63101 **Men´s Hoodie**

100% Baumwolle
XS, S, M, L, XL, XXL, 3XL, 4XL, 5XL
300 g/m² Neutral

XS, S, M, L, XL, XXL, 3XL, 4XL, 5XL

BLACK	NAVY	SPORT GREY

S, M, L, XL, XXL, 3XL

ASH GREY	BORDEAUX	BOTTLE GREEN
BROWN	CHARCOAL	DARK HEATHER
DUSTY INDIGO	DUSTY MINT	DUSTY PURPLE
DUSTY YELLOW	GREEN	LIGHT BLUE
LIGHT PINK	LIME	MILITARY
NATURE	OKAY ORANGE	ORANGE
PINK	PURPLE	RED
ROYAL	SAND	SAPPHIRE
TEAL	WHITE	YELLOW

Fairtrade-zertifizierte Baumwolle | Gekämmte Bio-Baumwolle | Fleece mit gebürsteter Rückseite | Doppelt gefütterte Kapuze | Kängurutasche | Elasthan-Ripp an Ärmeln und Unterteil | Flache Kordel

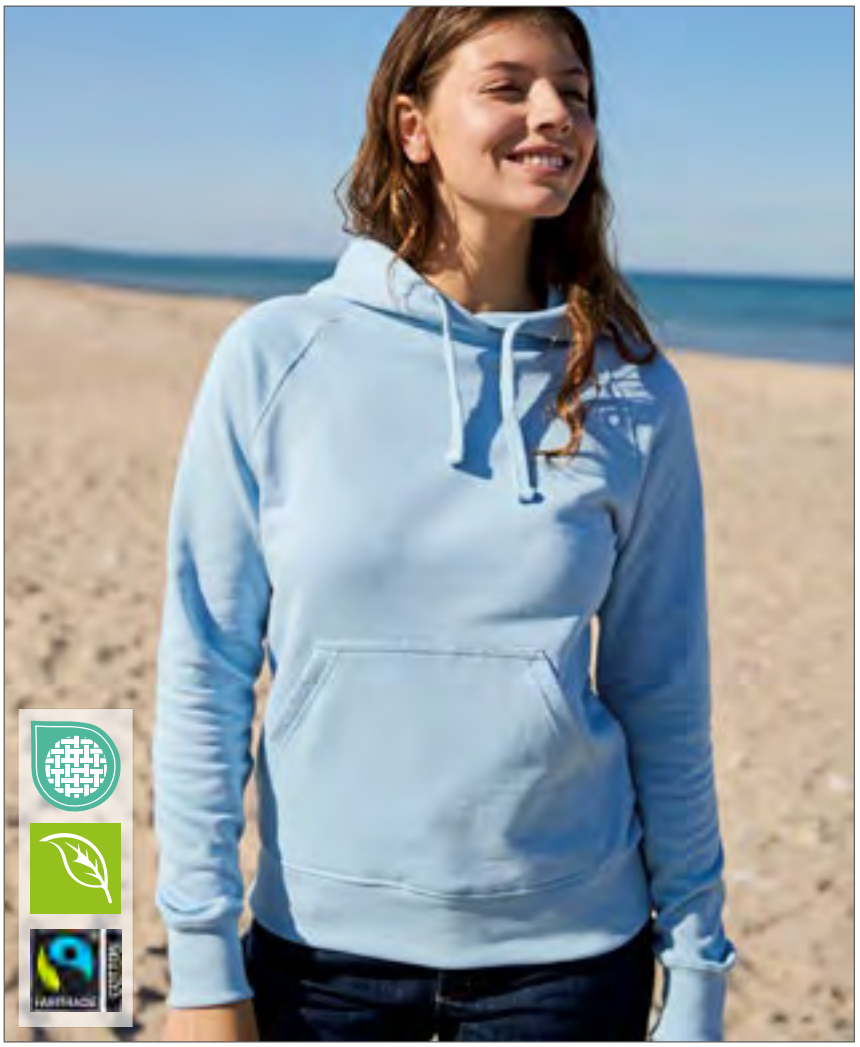

Neutral®
Certified Responsibility™



NEW
COLOUR

NE83101 | O83101 **Ladies´ Hoodie**

100% Baumwolle
XS, S, M, L, XL, XXL
300 g/m² Neutral

ASH GREY	BLACK	BORDEAUX
BOTTLE GREEN	CHARCOAL	DARK HEATHER
DUSTY INDIGO	DUSTY MINT	DUSTY YELLOW
GREEN	LIGHT BLUE	LIGHT PINK
LIME	MILITARY	NAVY
ORANGE	PINK	RED
ROYAL	SAND	SAPPHIRE
SPORT GREY	TEAL	WHITE
YELLOW		

Fairtrade-zertifizierte Baumwolle | Gekämmte Bio-Baumwolle | Fleece mit gebürsteter Rückseite | Doppelt gefütterte Kapuze | Kängurutasche | Elasthan-Ripp an Ärmeln und Unterteil | Flache Kordel

SOL'S
the fair spirit









L03568 | 03568 **Unisex Stellar Sweatshirt**

80% Baumwolle / 20% Polyester (Grey Melange: 75% Baumwolle / 20% Polyester / 5% Viskose), (Charcoal Melange: 60% Baumwolle / 40% Polyester)

XS, S, M, L, XL, XXL, 3XL

280 g/m²

SOL´S

BLACK	BLUE	BOTTLE GREEN	BURGUNDY	BURNT ORANGE	CHARCOAL MELANGE	FRENCH NAVY	GREY MELANGE	KHAKI
LILAC	OFF WHITE	PALE PINK	RED	ROPE	SPRING GREEN	WHITE		

Fleece 280 | 80% Bio-Baumwolle / 20% recycelter Polyester | 3-Faden-Garn | Innen gebürstet | Obermaterial: 100% Baumwolle, Ripp-Stoff: 97% Bio-Baumwolle / 3% Elasthan | Bio-Hoodie | Seitennaht | Überkreuzter Kragen | Kängurutasche | Raglan-Ärmel | Halbmond im Nackenbereich | Jersey-Nackenband | 2 x 2 gerippte Ärmelabschlüsse und Saum | Silberne Ösen und Stopper | Runder Ton-in-Ton-Kordelzug | Kein Label



ROLY

RY6702 | 6702 **Otto Unisex Oversize Hooded Sweatshirt**

50% Baumwolle / 50% Polyester
XS, S, M, L, XL, XXL, 3XL
320 g/m² Roly

ANGORA NATURAL 229 | BLACK 02 | NAVY BLUE 55 | STONE GREY 108
STORM BLUE 170 | VINTAGE WHITE 132 | WHITE 01

Oversize-Unisex-Sweatshirt mit Kapuze und Futter aus dem gleichen Stoff | Kragen mit Coverstich | 2 seitliche Taschen | 2x1-Ripp an Bündchen und Saum



HRM
Styled to impress, made to last



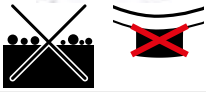

HRM903 | 903 **Unisex Premium Raglan Hoody**

70% Baumwolle / 30% Polyester
XS, S, M, L, XL, XXL, 3XL, 4XL, 5XL, 6XL
320 g/m² HRM

BLACK | DARK GREY | GREY MELANGE | NAVY
RED | WHITE

Ringgesponnene und gekämmte Baumwolle / Recycelter Polyester (innen angeraut) | Weiches Mischgewebe | Antipilling und einlaufvorbehandelt, farbecht | Saum, Taschenabschluss und Ärmelbund sind mit hochwertigem 1x1-Rippstrick versehen | Alle Nähte sind durch flache Ziernähte hervorgehoben | Je drei Metallösen im Antik-Look | Breite Ton-in-Ton Kordeln | Ärmel im Raglan-Stil | Ohne Label



Tiger Cotton®




NET63101 | T63101 **Unisex Tiger Cotton Hoodie**

100% Baumwolle
XS, S, M, L, XL, XXL, 3XL
300 g/m² Tiger Cotton by Neutral

BLACK | BORDEAUX | BOTTLE GREEN | NAVY
SPORT GREY | WHITE

Bio-Baumwolle in Umwandlung | Gekämmte Baumwolle | Fleece mit gebürsteter Rückseite | Doppelt gefütterte Kapuze | Kängurutasche | Ripp-Bündchen an Ärmeln und Saum | Flache Kordel



miners mate
#my_mate





MY610 | MY610 **my mate - Men´s Hoody**

Uni Farben: 80% Baumwolle / 20% Polyester; Heather Farben: 60% Baumwolle / 40% Polyester; Heather Grey: 85% Baumwolle / 15% Viskose
S, M, L, XL, XXL, 3XL
300 g/m² Miners mate

BLACK/HEATHER BLACK | BURGUNDY/HEATHER BURGUNDY | GREY SOLID/HEATHER GREY
HEATHER GREY/GREY SOLID | NAVY/HEATHER NAVY | OLIVE/HEATHER OLIVE

Classic fit | Ringgesponnene Baumwolle | 3-lagige Sweatware, innen weich angeraut, mit einer 100% Baumwoll-Oberfläche | Gleichfarbige Kordel | 2x1 Ripp an Ärmel- und Bundabschluss | Kangorootasche | Entfernbares miners mate Etikett | Neutrales Größenetikett im Bund, seitlich versetzt | Einlaufvorbehandelt und Enzymgewaschen



JERZEES







JZ96CR | 0S96CR0 **Nublend® Colour-Block Raglan Hooded Sweatshirt**

50% Baumwolle / 50% Polyester (Oxford: 51% Polyester / 49% Baumwolle)
S, M, L, XL, XXL, 3XL
271 g/m² JERZEES

OXFORD GREY/BLACK | OXFORD GREY/NAVY | OXFORD GREY/ROYAL | OXFORD GREY/TRUE RED

NuBlend® vorgeschrumpftes, pilling-resistentes 2-Enden-Fleece | Hergestellt aus nachhaltig erzeugter, in den USA angebauter Baumwolle | Hohe Maschendichte für eine glatte Druckfläche | Colour-Block-Styling bietet einen frischen Ansatz für einen sportlichen Stil | Raglanärmel für mehr Bewegungsfreiheit | 2-lagig gefütterte Kapuze mit Ösen | Einnadel-Topstich am vorderen Hals | Kontrastfarbenes Kapuzenfutter, Nackenband, flach gewebter Kordelzug und Ärmel | Kängurutasche vorne | Zweinadel-Deckstich an Armausschnitten und Bund | 1x1-Rippbündchen am Ärmelabschluss und Bund |



Tee Jays









TJ5156 | 5156 **UNLABELED Two-Tone Hooded Sweatshirt**

70% Baumwolle / 30% Polyester
XS, S, M, L, XL, XXL, 3XL
300 g/m² Tee Jays

CEMENT/CLAY | CEMENT/DARK GREEN | HEATHER/BLACK | HEATHER/INK BLUE

Innen gebürstet | Rippen mit Elastan | Doppelt vorgeschrumpft | Doppelt gefärbt | Waschbar bei 60 Grad | Dreifädiges Gewebe | Entspannte Passform | Halbmond für persönliches Branding | Zertifizierte Bio-Baumwolle / zertifiziertes recyceltes Polyester

JERZEES











JZ996M | 0S996M0 **Nublend® Hooded Sweatshirt**

50% Baumwolle / 50% Polyester
S, M, L, XL, XXL, 3XL, 4XL, 5XL
271 g/m² JERZEES

S, M, L, XL, XXL, 3XL, 4XL, 5XL
BLACK | NAVY | TRUE RED

S, M, L, XL, XXL, 3XL, 4XL
ATHLETIC HEATHER

S, M, L, XL, XXL, 3XL
BLACK HEATHER | BLUSH PINK | CHARCOAL GREY
DENIM | FOREST GREEN | GOLD
GOLDEN PECAN | LIGHT BLUE | MAROON
MILITARY GREEN | ROCK | ROYAL
SAFETY GREEN | SAFETY ORANGE | SAGE
SANDSTONE | SWEET CREAM HEATHER | WHITE

NuBlend® vorgeschrumpftes pilling-resistentes 2-Enden-Fleece | Hergestellt aus nachhaltig erzeugter, in den USA angebauter Baumwolle | Hohe Maschendichte für eine glatte Druckfläche | 2-lagige Kapuze mit Ösen | Kängurutasche vorne | Gleichfarbiger, eingefasster und geknoteter Kordelzug | Zweinadel-Deckstich am Hals, an den Armausschnitten und am Bund | 1x1-Rippbündchen am Ärmelabschluss und Bund |



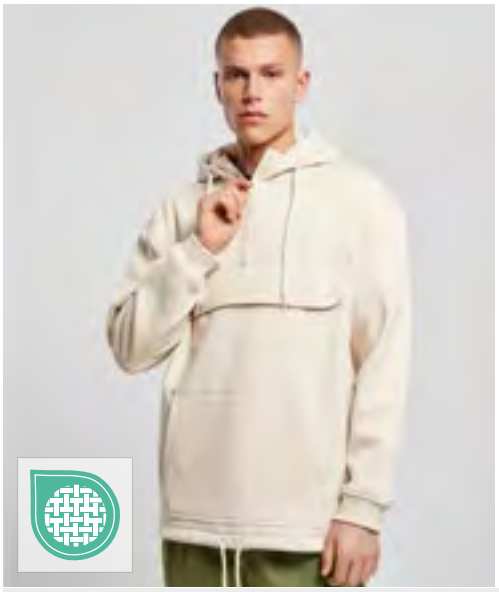



BY098 | BY098 **Sweat Pull Over Hoody**

65% Baumwolle / 35% Polyester

S, M, L, XL, XXL, 3XL, 4XL, 5XL

300 g/m² Build Your Brand

S, M, L, XL, XXL, 3XL, 4XL, 5XL

BLACK | SAND

S, M, L, XL, XXL, 4XL

NAVY

Dekorative Brusttasche | Kordelzug am Taillengürtel | Kapuze mit innenliegendem Kragen | Weicher Baumwoll-Mix

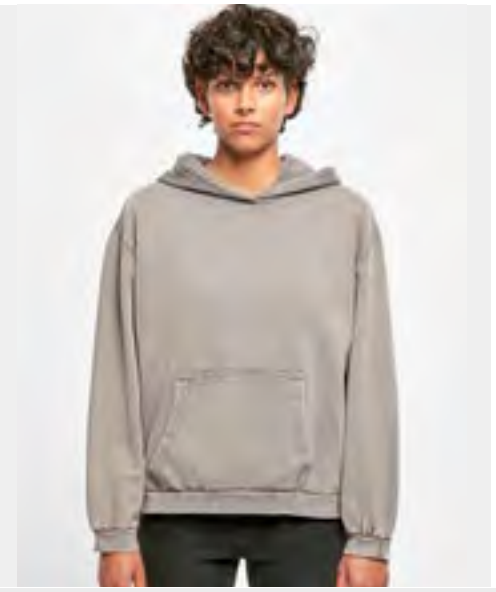



BY194 | BY194 **Ladies´ Acid Washed Oversize Hoody**

100% Baumwolle, Ribbündchen: 95% Baumwolle / 5% Elasthan

XS, S, M, L, XL, XXL, 3XL, 4XL, 5XL

300 g/m² Build Your Brand

ASPHALT | BLACK

Oversized fit | Terry | 1x1 Rib | Acid-Waschung | Kapuze | Kangorootasche





BY199 | BY199 **Oversized Cut On Sleeve Hoody**

65% Baumwolle / 35% Polyester

S, M, L, XL, XXL, 3XL, 4XL, 5XL

300 g/m² Build Your Brand

BARK | BLACK | GREY

Oversized fit | Innen gebürstet | Schultern sind Überschnitten, Ärmel setzen weiter unten an | Mittig überkreuzte Kapuze | Klassisch breite Rippbündchen und Rippsaum





BYBB001 | BB001 **Basic Hoody**

50% Baumwolle / 50% Polyester

XS, S, M, L, XL, XXL, 3XL, 4XL, 5XL, 6XL, 7XL

270 g/m² Build Your Brand Basic

XS, S, M, L, XL, XXL, 3XL, 4XL, 5XL, 6XL, 7XL

BLACK | NAVY

XS, S, M, L, XL, XXL, 3XL, 4XL, 5XL

BURGUNDY | C. GREEN | CHARCOAL | CITY RED
GRASS GREEN | HEATHER GREY | INTENSE BLUE | OCEAN BLUE
OLIVE | WHITE

S, M, L

SAND

Weicher Baumwoll-Mix | Breite Ripp-Strick-Bündchen am Saum und an den Ärmeln | Kapuze mit Kordel | Große Kängurutasche | Passform Regular | Nur ein Größenetikett - für einfaches Rebranding



BUILD YOUR BRAND BASIC





>3XL



BYBB005 | BB005 **Basic Raglan Hoody**

50% Baumwolle / 50% Polyester

XS, S, M, L, XL, XXL, 3XL, 4XL, 5XL

270 g/m²

Build Your Brand Basic

XS, S, M, L, XL, XXL, 3XL, 4XL, 5XL

CHARCOAL/BLACK | HEATHER GREY/BLACK | NAVY/BURGUNDY | WHITE/BLACK

XS, S, M, XL, XXL, 3XL, 4XL, 5XL

BLACK/RED

Farblich abgesetzte Raglan-Ärmel | Verstellbare Kapuze | Großzügige Kängurutasche | Gerippte Abschlüsse | Nur ein Größenetikett - für einfaches Rebranding



FRUIT OF THE LOOM





346

>3XL

F421N | 62-152-0 **Premium Hooded Sweat**

70% Baumwolle / 30% Polyester

S, M, L, XL, XXL, 3XL, 4XL

280 g/m² (Heather Grey: 260 g/m²)

Fruit of the Loom

S, M, L, XL, XXL, 3XL, 4XL

BLACK | CHARCOAL (SOLID) | DEEP NAVY | HEATHER GREY

S, M, L, XL, XXL

BURGUNDY | CLASSIC OLIVE | RED | ROYAL BLUE

Doppelte Kapuze | Gleichfarbige, flache Kordel | Single-Jersey Nackenband | Kängurutasche vorne | Bündchen aus Baumwolle/Elasthan Ripp



Just Hoods AWDis





Label

JH009 | JH009 **Baseball Hoodie**

80% Baumwolle / 20% Polyester (Charcoal (Heather): 52% Baumwolle / 48% Polyester), (Heather Grey: 75% Baumwolle / 25% Polyester)

S, M, L, XL, XXL

280 g/m²

Just Hoods

CHARCOAL (HEATHER)/JET BLACK | HEATHER GREY/JET BLACK | JET BLACK/FIRE RED | JET BLACK/GOLD | OXFORD NAVY/HEATHER GREY

Ringgesponnene Baumwolle | Standard-Passform | Kontrastfarbene Raglan-Ärmel | Doppellagige, kontrastierende Kapuze | Kängurutasche | Flache Zugbänder in Kontrastfarbe | Gerippte Ärmelabschlüsse und Saum | Gebürstetes Innenvlies | Zwillingsnadelstich-Detail | 100 % Baumwoll-Obermaterial | Abreißetikett



Just Hoods AWDis





Label

JH021 | JH021 **Cross Neck Hoodie**

70% Baumwolle / 30% Polyester (Charcoal (Heather): 52% Baumwolle / 48% Polyester), (Heather Grey, Black Smoke: 65% Baumwolle / 35% Polyester)

XS, S, M, L, XL, XXL

330 g/m²

Just Hoods

BABY PINK | BLACK SMOKE | CHARCOAL (HEATHER) | DIGITAL LAVENDER | DUSTY GREEN | DUSTY PINK | HEATHER GREY | JET BLACK | NUDE | OXFORD NAVY | PEPPERMINT | VANILLA MILKSHAKE

Ringgesponnene Baumwolle | Standard-Passform | Schwerer Kapuzenpulli | Überkreuz-Nackendetail | Doppellagige Kapuze mit drei Segmenten | Flache Zugkordeln | Daumenlöcher an Ärmelbündchen | Kängurutasche | Gebürstetes Innenvlies | Gerippte Ärmelabschlüsse und Saum | Zwillingsnadelstich-Detail | 100 % Baumwoll-Obermaterial | Abreißetikett

Mehr Artikel sind online verfügbar.







JH022 | JH022 Tie-Dye Hoodie

80% Baumwolle / 20% Polyester

XS, S, M, L, XL, XXL

280 g/m² Just Hoods

BLUE CLOUD | GREY PINK MARBLE | PASTEL SUNSET DIP | TIE-DYE SWIRL

Ringgesponnene Baumwolle | Bequeme Passform | Doppellagige Kapuze mit rundem Zugband | Kängurutasche | Gebürstetes Innenvlies | Gerippte Ärmelabschlüsse und Saum | Tie-Dye-Design | Jedes Kleidungsstück ist ein Unikat | Pip-Etikett mit Größenangabe | Zwillingsnadelstich-Detail





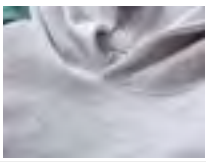

JZ97CR0 | 0S97CR0 Nublend® Varsity Colour-Block Hooded Sweatshirt

50% Baumwolle / 50% Polyester

S, M, L, XL, XXL, 3XL

271 g/m² JERZEES

OATMEAL HEATHER/BLACK INK | OATMEAL HEATHER/FIERY RED HEATHER | OATMEAL HEATHER/FOREST GREEN HEATHER | OATMEAL HEATHER/INDIGO HEATHER | OATMEAL HEATHER/MUSTARD HEATHER

NuBlend® vorgeschrumpftes, pilling-resistentes 2-Enden-Fleece | Hergestellt aus nachhaltig erzeugter, in den USA angebauter Baumwolle | Hohe Maschendichte für eine glatte Druckfläche | Body in Oatmeal Heather für einen modernen, gleichzeitig zurückhaltenden Look | Kontrastfarbene Raglanärmel | Sportlich inspirierte College-Streifen an den Ärmeln | Kängurutasche vorne | Ärmelbündchen und Bund aus 1x1-Rippstrick (Ärmelbündchen passen zu den College-Streifen) | Vierteldrehung zur Vermeidung der Mittelfalte |





GSF500 | SF500 Softstyle® Midweight Sweat Adult Hoodie

80% Baumwolle / 20% Polyester

S, M, L, XL, XXL, 3XL, 4XL, 5XL

285 g/m² (White: 278 g/m²) Gildan

XS, S, M, L, XL, XXL, 3XL, 4XL, 5XL

BLACK | NAVY | SPORT GREY (HEATHER) | WHITE

XS, S, M, L, XL, XXL, 3XL, 4XL

CHARCOAL (SOLID) | LIGHT PINK | MAROON | MILITARY GREEN | SAND | STONE BLUE

S, M, L, XL, XXL, 3XL, 4XL

AQUATIC | BLUE DUSK | BROWN SAVANA | CARDINAL RED | CAROLINA BLUE | CEMENT | COBALT | COCOA | DAISY | DUSTY ROSE | FOREST GREEN | MUSTARD | PARAGON | PINK LEMONADE | PISTACHIO | PURPLE | ROYAL | SAGE | SKY | SMOKE | T. ORANGE | TANGERINE | YELLOW HAZE

S, M, L, XL, XXL, 3XL, 4XL, 5XL

ASH GREY (HEATHER) | BLACK (HEATHER) | DARK HEATHER | OFF WHITE | RED

Unisex | Das mittelschwere Softstyle-Fleece besteht aus unserem weichen, ringgesponnenen Baumwollmischgewebe, verfügt über eine kuschelige, gebürstete Innenseite mit einem Obermaterial aus 100 % Baumwolle und eignet sich ideal für DTG-Druck. | 2-fädig ringgesponnenes Baumwollfleece | 2-teilige Kapuze mit farblich abgestimmtem Jersey-Futter | Abfallende Schulterpartie | Beuteltasche | 1x1-Ripp mit Elasthan an Bündchen und Saum für mehr Stretch und Stabilität | Klassischer Schnitt, ohne Seitennähte | Leistungsstarkes schwarzes Abreißetikett





L330 | 47101 **Unisex Hooded Sweat-Shirt Snake**

50% Baumwolle / 50% Polyester

XS, S, M, L, XL, XXL, 3XL, 4XL

280 g/m² SOL´S

XS, S, M, L, XL, XXL, 3XL, 4XL

ARMY	BLACK	BOTTLE GREEN	DARK GREY (SOLID)
FRENCH NAVY	GREY MELANGE	NAVY	RED
ROYAL BLUE 241	SKY BLUE		

XS, S, M, L, XL, XXL, 3XL

AQUA	ASH (HEATHER)	BURGUNDY	CHARCOAL MELANGE
DARK PURPLE	FUCHSIA	KELLY GREEN	LIME
ORANGE	WHITE		

Eingesetzte Ärmel | Kängurutasche | Ungefütterte Kapuze mit gleichfarbigem Zugband | Innen angeraut | Elasthan Ripp an Ärmeln und Saum | Passgenauer Schnitt | 50% Ringgesponnene Baumwolle / 50% Polyester





P73 | M73 **The Superstar Hoodie**

81% Baumwolle / 19% Polyester

S, M, L, XL, XXL

330 g/m² Mantis

BLACK	CHARCOAL GREY MELANGE	HEATHER GREY MELANGE	SWISS NAVY

Zertifizierung als Bio-Baumwolle in Arbeit | Kängurutaschen | Sehr weiches Tragegefühl | Abreißbares Größenetikett | Breite, elastische 2x2 Ripp-Bündchen an Ärmeln und Saum | Raglan-Ärmel | Flacher, breiter Kordelzug an Kapuze in Kontrastfarbe „Offwhite“ | Weiche „Pfirsichhaut“-Oberfläche und innen angeraut für ein weiches Gefühl | 3-teilige Kapuze mit Waffelstruktur-Futter |





P04 | M04 **Essential Hoodie**

81% Baumwolle / 19% Polyester

XS, S, M, L, XL, XXL, 3XL

280 g/m² Mantis

BLACK	BURGUNDY	HEATHER GREY MELANGE	NATURAL
NAVY	SOFT OLIVE	SOFT PINK	

Zertifizierung als Bio-Baumwolle in Arbeit/ recyceltes Polyester (rPET) | Gebürstetes Fleece | Unisex-Style | Eingesetzte Ärmel | Doppellagige Kapuze | Runde Kordeln in gleicher Farbe mit Metall-Enden | Metall-Ösen | Farblich abgestimmtes Fischgrät-Nackenband | Bedruckbarer Einsatz im Nacken | Ripp-Strick an Saum und Ärmelbündchen | Kängurutasche | Abreißbares Nackenetikett | Pflegeetikett mit QR-Code zur Rückverfolgung der Lieferkette und Prüfung der positiven Auswirkungen des Kaufs von Biomaterialien | Pflegeetikett aus Bio-Baumwolle





BY191 | BY191 **Acid Washed Oversize Hoody**

100% Baumwolle, Ribbündchen: 95% Baumwolle / 5% Elasthan

XS, S, M, L, XL, XXL, 3XL, 4XL, 5XL

300 g/m² Build Your Brand

ASPHALT	BLACK	U. BEIGE

Oversized fit | Terry | 1x1 Rib | Acid-Waschung | Überschnittene Schultern | Kapuze mit einer mittigen Trennungsnaht, ohne Kordeln | Mit Rippbündchen und Saum | Farbabweichungen sind möglich. Eine einheitliche Lieferung kann nicht gewährleistet werden. Die Unterschiede in der Ausführung stellen keinen Mangel dar.

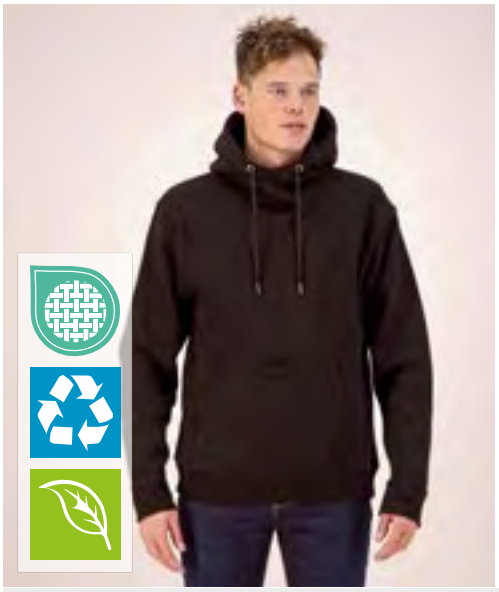



SW245 | SW245 **Organic Cotton Unisex Hoodie**

75% Baumwolle / 25% Polyester
XS, S, M, L, XL, XXL, 3XL
400 g/m² Starworld

DEEP BLACK

55% Bio-Baumwolle / 20% recycelte Baumwolle / 25% recycelter Polyester | Gebürstetes Fleece mit 3-fädigem Garn | Schmutz- und wasserabweisend | Doppelagige Kapuze | Kängurutasche mit integriertem Fach für mobile Geräte | Kordelzug mit Spitze und Ösen aus Metall | Nur mit Größenlabel | Innen gebürstet |





RY1058 | SU1058 **Badet Hooded Sweatshirt**

50% Baumwolle / 50% Polyester (Heather Grey: 55% Baumwolle / 40% Polyester / 5% Viskose)
XS, S, M, L, XL, XXL, 3XL
280 g/m² Roly

BLACK 02/HEATHER GREY 58	COBALT BLUE 201/GOLDEN YELLOW 96	HEATHER GREY 58/BLACK 02
HEATHER GREY 58/BOTTLE GREEN 56	HEATHER GREY 58/GARNET RED 57	HEATHER GREY 58/LIGHT PINK 48
HEATHER GREY 58/PURPLE 71	HEATHER GREY 58/RED 60	HEATHER GREY 58/ROYAL BLUE 05
NAVY BLUE 55/HEATHER GREY 58	RED 60/NAVY BLUE 55	

Unisex Sweatshirt zweifarbig | Kapuze mit gekreuzten Kragen und Metallösen | Kapuze innen Single Jersey | Kordelzug und Raglanärmel in Kontrastfarbe | Kangoorotasche | 1x1 Ripp-Strick mit Elasthan an Ärmelbündchen und Saum | Innen angeraut | Herausreißbares Label





RY1068 | SU1068 **Women´s Urban Hooded Sweatshirt**

50% Polyester / 50% Baumwolle (Heather Grey: 55% Baumwolle / 40% Polyester / 5% Viskose)
S, M, L, XL, XXL
280 g/m² Roly

BLACK 02	BLACK 02/HEATHER GREY 58	HEATHER GREY 58
HEATHER GREY 58/BLACK 02	KELLY GREEN 20/WHITE 01	LIGHT PINK 48/HEATHER GREY 58
NAVY BLUE 55	NAVY BLUE 55/HEATHER GREY 58	RED 60
RED 60/BLACK 02	ROSETTE 78/PURPLE 71	ROYAL BLUE 05
ROYAL BLUE 05/WHITE 01	SKY BLUE 10/WHITE 01	VENTURE GREEN 152
WHITE 01	WHITE 01/NAVY BLUE 55	

Innen angeraut | Tailliert | Kapuze innen (Single Jersey), Kordelzug und Metall-Ösen in Kontrastfarbe | Nackenband mit Fischgrätmuster | Kangoorotasche | Ärmelbündchen und Saum mit 1x1 Ripp-Strick und Elasthan | Ärmelbündchen mit Daumenöffnung | Herausreißbares Label





JH004 | JH004 **Electric Hoodie**

85% Polyester / 15% Baumwolle
S, M, L, XL, XXL
280 g/m² Just Hoods

ELECTRIC GREEN	ELECTRIC ORANGE	ELECTRIC PINK	ELECTRIC YELLOW

Bequeme Passform | Flache Zugkordeln | Kängurutasche | Gebürstetes Innenvlies | Zwillingsnadelstich-Detail | Abreißetikett |

HODDIES









BY183 | BY183 **Ladies´ Organic Oversized Hoody**

100% Baumwolle

XS, S, M, L, XL, XXL, 3XL, 4XL, 5XL

300 g/m² Build Your Brand

XS, S, M, L, XL, XXL, 3XL, 4XL, 5XL

BLACK

XS, L, XL, XXL, 3XL, 4XL, 5XL

SOFT YELLOW

M, L, XXL, 3XL, 4XL, 5XL

DUSK ROSE

Bio-Baumwolle, innen gebürstet | Oversized fit | Überschnittene Schultern | Extra weite Ärmel | Breite, gerippte Bündchen und Saum | Flauschige Kapuze







SW271 | SW271 **Best Value Hood**

80% Baumwolle / 20% Polyester (Sports Grey: 70% Baumwolle / 30% Polyester), (Heather Farben: 50% Baumwolle / 50% Polyester)

XS, S, M, L, XL, XXL, 3XL

280 g/m² Starworld

XS, S, M, L, XL, XXL, 3XL

BLACK | DEEP BLACK | DEEP NAVY | INDIGO HEATHER

SPORTS GREY (MELANGE) | WHITE

XS, S, M, L, XL, XXL

ATOLL | BOTTLE GREEN | BRIGHT BLUE | BRIGHT RED

BURGUNDY | CHARCOAL | DEEP ROYAL | NATURAL

ORANGE | PINK | YELLOW

Obermaterial: 100 % gekämmte Baumwolle | Innen angerautes Fleece | Doppellagige Kapuze | Kängurutasche | Doppelnähte | Schwere Ripp-Bündchen an Ärmeln und Saum | Vorgeschrumpft mit Antipilling-Ausstattung



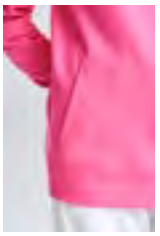



JH001F | JH001F **Women´s College Hoodie**

80% Baumwolle / 20% Polyester (Charcoal (Heather): 52% Baumwolle / 48% Polyester), (Heather Grey: 75% Baumwolle / 25% Polyester), (Black Smoke: 70% Baumwolle / 30% Polyester)

XS, S, M, L, XL, XXL

280 g/m² Just Hoods

AIRFORCE BLUE	ARCTIC WHITE	BABY PINK
BLACK SMOKE	BOTTLE GREEN	BURGUNDY
CANDYFLOSS PINK	CHARCOAL (HEATHER)	DEEP BLACK
DIGITAL LAVENDER	DUSTY GREEN	DUSTY PINK
FIRE RED	HEATHER GREY	HOT PINK
JADE	JET BLACK	NEW FRENCH NAVY
NUDE	OXFORD NAVY	PEPPERMINT
PURPLE	ROYAL BLUE	SAPPHIRE BLUE
SKY BLUE	SUN YELLOW	VANILLA MILKSHAKE

Standard-Passform | Doppellagige Kapuze | Kängurutasche | Runde Kordelzüge | Gerippte Ärmelabschlüsse und Saum | Gebürstetes Innenvlies | Zwillingsnadelstich-Detail | 100 % Baumwoll-Obermaterial | Abreißetikett |









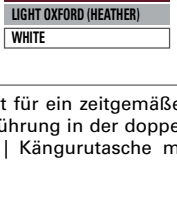

Z575N | R-575M-0 **Hooded Sweatshirt**

50% Baumwolle / 50% Polyester (Light Oxford: 53% Polyester / 47% Baumwolle)

XS, S, M, L, XL, XXL

295 g/m² Russell

BLACK | BOTTLE GREEN | BRIGHT ROYAL | BURGUNDY
CLASSIC RED | FRENCH NAVY | FUCHSIA | LIGHT OXFORD (HEATHER)
ORANGE | PURPLE | SKY | WHITE
YELLOW

Gekämmte, ringgesponnene Baumwolle | Gerader Schnitt für ein zeitgemäßes Erscheinungsbild | Modisch flaches Zugband | Zugband-Führung in der doppelschichtigen Kapuze | Nackenband mit Fischgrätmuster | Kängurutasche mit Bar-Tack Riegeln









TJ5430 | 5430 **Hooded Sweatshirt**

70% Baumwolle / 30% Polyester

S, M, L, XL, XXL, 3XL

310-320 g/m² Tee Jays

BLACK | CLAY | DARK GREY (SOLID) | DARK OLIVE
DEEP GREEN | FLINT STONE | HEATHER GREY | ICE BLUE
LEAF GREEN | NAVY | OCEAN BLUE | POWDER GREY
SAGE | WOOD

Ringgesponnene, gekämmte Baumwolle | 3-fädiges Material | Innen gebürstet | Ripp-Bündchen mit Elasthan | Doppelt gefärbt | Doppelt genäht | Waschbar bis 60 °C | Doppelt einlaufvorbehandelt |









BY037 | BY037 **Ladies´ Oversized Hoody**

100% Baumwolle (Grey: 90% Baumwolle / 10% Viskose), (Charcoal: 60% Baumwolle / 40% Polyester)

XS, S, M, L, XL

240 g/m² Build Your Brand

BLACK | CHARCOAL (HEATHER) | GREY

Loose Terry | Neutrales Größenlabel ohne Branding | Modisch abgerundeter Saum | Ripp-Bündchen an Ärmelöffnung | Kapuze mit einfacher Teilungsnaht | Metall-Ösen an Kapuze mit flachen Kordeln









BY074 | BY074 **Oversize Hoody**

65% Baumwolle / 35% Polyester

S, M, L, XL, XXL

250 g/m² Build Your Brand

S, M, L, XL, XXL

BLACK

S, M, XL, XXL

CHARCOAL (HEATHER)

Neutrales Größenlabel ohne Branding | Für Nackendruck geeignet | Überschnittene Schultern | Necktape | Ripp-Bündchen an den Ärmeln und am Saum | Kapuze mit Kordel und Metall-Ösen | Kordel mit Metall-Enden | Offene Kanten am Saum und Ärmelnähten | Halbmond im Nacken | Oversize-Passform









BCWU33B | WU33B Inspire Hooded Sweat_°

80% Baumwolle / 20% Polyester (Heather Grey: 71% Baumwolle / 25% Polyester / 4% Viskose)

XS, S, M, L, XL, XXL, 3XL

280 g/m² B&C BE INSPIRED

APPLE GREEN	ASPHALT	BLACK PURE	BLUE FOG
BURGUNDY	FOREST GREEN	HEATHER GREY	LIME
MAGENTA PINK	MOCHA	NAVY	NAVY BLUE
OFF WHITE	PURE ORANGE	RADIANT PURPLE	RED
ROYAL	SAGE	SOFT ROSE	WHITE
YELLOW FIZZ			

Ringgesponnene, gekämmte Bio-Baumwolle oder Baumwolle im Übergang zu Bio/recycelter Polyester | Taschen an den Seitennähten | Seitennähte | Innen Halbmond aus Single-Jersey auf Rückseite | Single Jersey | Kapuze mit Futter | Qualitativ hochwertiges Nackenband mit Fischgrätmuster und modischem Kordelzug | Innen gebürstet | „B&C No LabelLösung für schnelles Rebranding | Einfache Größenerkennung durch Größenchip am Hals | Abreißetikett (aus Recyclingpapier) | B&C bezieht ausschließlich nachhaltige Fasern für seine Baumwollprodukte









BCWW34B | WW34B Inspire Hooded Sweat Women_°

80% Baumwolle / 20% Polyester (Heather Grey: 71% Baumwolle / 25% Polyester / 4% Viskose)

XS, S, M, L, XL, XXL

280 g/m² B&C BE INSPIRED

APPLE GREEN	ASPHALT	BLACK PURE	BLUE FOG
BURGUNDY	FOREST GREEN	HEATHER GREY	LIME
MAGENTA PINK	MOCHA	NAVY	NAVY BLUE
OFF WHITE	PURE ORANGE	RADIANT PURPLE	RED
ROYAL	SAGE	SOFT ROSE	WHITE
YELLOW FIZZ			

Ringgesponnene, gekämmte Bio-Baumwolle oder Baumwolle im Übergang zu Bio/recycelter Polyester | Taschen an den Seitennähten | Seitennähte | Innen Halbmond aus Single-Jersey auf Rückseite | Kapuze mit Single-Jersey-Futter | Nackenband mit Fischgrätmuster und modischem Kordelzug | Innen gebürstet | „B&C No LabelLösung für schnelles Rebranding | Einfache Größenerkennung durch Größenchip am Hals | Abreißetikett (aus Recyclingpapier) | B&C bezieht ausschließlich nachhaltige Fasern für seine Baumwollprodukte |









BCWUI24 | WUI24 ID.203 50/50 Hooded Sweatshirt

50% Baumwolle / 50% Polyester

XS, S, M, L, XL, XXL, 3XL, 4XL

270 g/m² B&C BE INSPIRED

ANTHRACITE	BLACK	BOTTLE GREEN	BROWN
BURGUNDY	GOLD	HEATHER GREY	NAVY
PUMPKIN ORANGE	RED	ROYAL BLUE	WHITE

50% recycelter Polyester | „B&C No Label"-Lösung für einfaches Rebranding | Passform Regular | Flauschiges Innenfutter | Saum und Ärmelbündchen aus 1x1-Elasthan-Ripp-Strick | Versetzte Doppelnähte am Armeinlass | Kängurutasche | 2-teilige Kapuze mit gleichfarbigem, runden Kordelzug | Eingesetzte Ärmel | Seitennähte | Durch den Kauf dieses Produkts von B&C unterstützen Sie die verantwortungsvolle Baumwollproduktion der Better Cotton Initiative*. B&C bezieht ausschließlich nachhaltige Fasern für seine Baumwollprodukte. * Dieses Produkt wird nach dem Prinzip der Massenbilanz bezogen und enthält daher möglicherweise keine Better-Cotton-Baumwolle |







BCWUI21 | WUI21 Sweat ID.003

80% Baumwolle / 20% Polyester

XS, S, M, L, XL, XXL, 3XL, 4XL, 5XL

280 g/m² B&C BE INSPIRED

XS, S, M, L, XL, XXL, 3XL, 4XL, 5XL

BLACK	HEATHER GREY	NAVY

XS, S, M, L, XL, XXL, 3XL, 4XL

ANTHRACITE	RED	ROYAL BLUE	WHITE

Ringgesponnene, gekämmte Baumwolle/recycelter Polyester | Ärmelabschlüsse und unterer Saum in 1x1 Ripp mit Elasthan | Kängurutasche vorne mit verstärkten Nähten | Schulternaht und Armausschnitt mit Flatlock-Steppnaht | Zeitgemäßer Schnitt | Schlauchwaren-Ausführung | Durch den Kauf dieses Produkts von B&C unterstützen Sie die verantwortungsvolle Baumwollproduktion der Better Cotton Initiative*. B&C bezieht ausschließlich nachhaltige Fasern für seine Baumwollprodukte. * Dieses Produkt wird nach dem Prinzip der Massenbilanz bezogen und enthält daher möglicherweise keine Better-Cotton-Baumwolle







JHK422 | SWUAHOOD Zipped Hooded Sweater

60% Baumwolle / 40% Polyester (Grey Melange: 61% Baumwolle / 31% Polyester / 8% Viskose)

XS, S, M, L, XL, XXL

290 g/m² JHK

BLACK	DARK GREY MELANGE	GREY MELANGE	KELLY GREEN
KHAKI	MUSTARD	NAVY	RED
ROYAL BLUE	WHITE		

Kapuzen-Sweatshirt | Farblich abgestimmter Kordelzug | 2x1-Ripp mit Elasthan an Bündchen und Bund | 2-Wege-Reißverschluss | Kängurutasche







G18600 | 18600 Heavy Blend™ Adult Full Zip Hooded Sweatshirt

50% Baumwolle / 50% Polyester

S, M, L, XL, XXL, 3XL, 4XL, 5XL

271 g/m² Gildan

S, M, L, XL, XXL, 3XL, 4XL, 5XL

BLACK	NAVY	RED	ROYAL
SPORT GREY (HEATHER)			

S, M, L, XL, XXL, 3XL

ASH (HEATHER)	CAROLINA BLUE	DARK CHOCOLATE	DARK HEATHER
FOREST GREEN	GRAPHITE HEATHER	MAROON	PURPLE
SAFETY GREEN	SAFETY ORANGE	WHITE	

Unisex | Schweres Mischgewebe | Hergestellt aus feineren Garnen und neuer MVS Air Spinning-Technologie | Weniger Pilling | Verbesserte Strapazierfähigkeit | Glatte Druckoberfläche | 2-fädiges, mittelschweres Fleece | Ungefütterte Kapuze mit farblich passendem Kordelzug | Metall-Reißverschluss | Eine Reißverschluss-Abdeckung ermöglicht das Bedrucken der gesamten Vorderseite | Beuteltasche | 1x1-Ripp mit Elasthan für mehr Stretch und Stabilität | Klassischer Schnitt, ohne Seitennähte | Übergang zu einem recycelten leistungsstarken schwarzen Abreißetikett





JN042 | JN042 Men´s Hooded Jacket

80% Baumwolle / 20% Polyester

S, M, L, XL, XXL, 3XL

300 g/m² Daiber

BLACK	GREY HEATHER	NAVY
RED	ROYAL	WHITE

Kapuzen-Jacke aus formbeständiger Sweat-Qualität | Gekämmte, ringgesponnene Baumwolle | Doppellagige Kapuze mit Kordelzug | Doppelnähte für eine längere Haltbarkeit | Bündchen mit Elasthan | Kangorootasche | 3-fädige Sweat-Qualität | Innen angeraut | Waschbar bis 60 °C



JN053 | JN053 Ladies´ Hooded Jacket

80% Baumwolle / 20% Polyester

S, M, L, XL, XXL

320 g/m² Daiber

BLACK	GREY HEATHER	NAVY
RED	ROYAL	WHITE

Kapuzen-Jacke aus formbeständiger Sweat-Qualität | Gekämmte, ringgesponnene Baumwolle | Doppellagige Kapuze mit Kordelzug | Doppelnähte für eine längere Haltbarkeit | Bündchen mit Elasthan | Kangorootasche | 3-fädige Sweat-Qualität | Innen angeraut | Waschbar bis 60 °C | Femininer Schnitt

SWEATJACKEN - HOODED





JH115 | JH115 Vision Heavyweight Zoodie

70% Baumwolle / 30% Polyester (Heather Grey: 65% Baumwolle/ 35% Polyester)

XS, S, M, L, XL, XXL, 3XL, 4XL, 5XL

340 g/m² Just Hoods

XS, S, M, L, XL, XXL, 3XL, 4XL, 5XL

DEEP BLACK

XS, S, M, L, XL, XXL

HEATHER GREY | NEW FRENCH NAVY | SOLID CHARCOAL

Entspannte Passform | Schwerer Fleece-Stoff mit drei Enden | 3-Panel-Stoff-Kapuze | Keine Zugschnüre |YKK-Reißverschluss silber | Gerippte Bündchen und Saum | Schließfach-Aufnäher | Gebürstetes Innenvlies | Zwillingsnadel-Nähte | Nur Größenetikett | Oberstoff aus 100% Baumwolle | Ringspinn-Baumwolle | 10% recyceltes Polyester



UT23010 | UT23010 Unisex Hooded Jacket

60% Baumwolle / 40% Polyester

XS, S, M, L, XL, XXL, 3XL

280 g/m² Utopic

BLACK | BLUE | DARK GREEN | GREY | WHITE

100% regenerierter Stoff | Recycelte Baumwolle und recycelter Polyester | Unisex | Mit Reißverschluss | Fleece an Innenseite | Doppellagige Kapuze | Metall-Ösen | Kordelzüge mit Metall-Enden | Große Kängurutasche | Ripp-Strick unten am Saum und an den Ärmelbündchen | Seitennähte



JH050 | JH050 Zoodie

80% Baumwolle / 20% Polyester (Charcoal (Heather): 52% Baumwolle / 48% Polyester), (Heather Grey: 75% Baumwolle / 25% Polyester), (Black Smoke: 70% Baumwolle / 30% Polyester)

S, M, L, XL, XXL, 3XL, 4XL, 5XL

280 g/m² Just Hoods

S, M, L, XL, XXL, 3XL, 4XL, 5XL

DEEP BLACK	HEATHER GREY	JET BLACK
NEW FRENCH NAVY		

S, M, L, XL, XXL

AIRFORCE BLUE	ARCTIC WHITE	ASH (HEATHER)
BABY PINK	BLACK SMOKE	BOTTLE GREEN
BURGUNDY	CHARCOAL (HEATHER)	DESERT SAND
DIGITAL LAVENDER	DUSTY GREEN	DUSTY PINK
FIRE RED	FOREST GREEN	HAWAIIAN BLUE
HOT PINK	KELLY GREEN	MUSTARD
NATURAL STONE	ORANGE CRUSH	OXFORD NAVY
PURPLE	ROYAL BLUE	SAPPHIRE BLUE
SKY BLUE	SOLID CHARCOAL	STEEL GREY (SOLID)
STORM GREY (SOLID)	SUN YELLOW	

Ringgesponnene Baumwolle | Standard-Passform | Kapuzen-Sweat-Jacke mit durchgehendem Reißverschluss | Verdeckter YKK-Reißverschluss aus demselben Material | Doppellagige Kapuze | Runde Kordelzüge | Kängurutaschen | Gebürstetes Innenvlies | Gerippte Ärmelabschlüsse und Saum | Zwillings-nadelstich-Detail | 100 % Baumwoll-Obermaterial | Abreißetikett



Mehr Artikel sind online verfügbar.





F401 | 62-034-0 **Premium Hooded Sweat Jacket**

70% Baumwolle / 30% Polyester

S, M, L, XL, XXL, 3XL, 4XL

280 g/m² (Heather Grey: 260 g/m²) Fruit of the Loom

S, M, L, XL, XXL, 3XL, 4XL

BLACK | CHARCOAL (SOLID) | DEEP NAVY | HEATHER GREY

S, M, L, XL, XXL

BURGUNDY | CLASSIC OLIVE | RED | ROYAL BLUE

Verdeckter Metall-Reißverschluss für bessere Bedruckbarkeit | Doppelte Kapuze mit gleichfarbiger, flacher Kordel | Single-Jersey Nackenband | Zwei aufgesetzte Taschen | Überall Doppelnähte | Taillen- und Armbund aus Baumwolle/Elasthan Ripp





F402 | 0622860 **Iconic Premium Hooded Sweat Jacket**

70% Baumwolle / 30% Polyester (Athletic Heather 67% Baumwolle / 33% Polyester)

S, M, L, XL, XXL, 3XL, 4XL

300 g/m² Fruit of the Loom

S, M, L, XL, XXL, 3XL, 4XL

ATHLETIC HEATHER | BLACK | DEEP NAVY | WHITE

S, M, L, XL, XXL, 3XL

DESERT SAND | LIGHT GRAPHITE (SOLID) | RED | ROYAL BLUE

Klassische Passform | Kapuzenfutter aus Single Jersey | Flacher Kordelzug in passender Farbe | Verdeckter Metallreißverschluss | Zwei Fronttaschen | Abreißetikett | Weiche Oberfläche aus 100 % gekämmter Ringgarn-Baumwolle | Innen angerautes Fleece | 1x1 Rippbündchen an Ärmeln und Saum mit Lycra | Gefertigt mit CiCLO®-Technologie: CiCLO® ermöglicht einen natürlichen biologischen Abbau synthetischer Fasern und verhindert somit dauerhafte Rückstände in der Umwelt.





348 NEW COLOUR >3XL

F401N | 62-062-0 **Classic Hooded Sweat Jacket**

80% Baumwolle / 20% Polyester (Dark Heather Grey: 60% Baumwolle / 40% Polyester)

S, M, L, XL, XXL, 3XL, 4XL, 5XL

280 g/m² (White, Heather Grey: 260 g/m²) Fruit of the Loom

S, M, L, XL, XXL, 3XL, 4XL, 5XL

BLACK | HEATHER GREY

S, M, L, XL, XXL

AZURE BLUE | BURGUNDY | CLASSIC OLIVE

DARK HEATHER GREY | LIGHT GRAPHITE (SOLID) | RED

ROYAL BLUE | WHITE

S, M, L, XL, XXL, 3XL

DEEP NAVY

Verdeckter Metall-Reißverschluss für bessere Bedruckbarkeit | Doppellagige Kapuze mit gleichfarbiger, flacher Kordel | Single-Jersey Nackenband | Zwei aufgesetzte Taschen | Bündchen aus Baumwolle/Lycra® Ripp |

SWEATJACKEN - HOODED









BY443 | BY443 **Loose Fit Zip Hoody**

65% Baumwolle / 35% Polyester
S, M, L, XL, XXL, 3XL, 4XL, 5XL
300 g/m² Build Your Brand

BLACK | HEATHER GREY | SAND

Lässiger Schnitt mit praktischem Reißverschluss | Moderne, lockere Silhouette | Halbmond auf der Rückseite des Halses









BY445 | BY445 **Ladies Loose Fit Zip Hoody**

65% Baumwolle / 35% Polyester
XS, S, M, L, XL, XXL, 3XL, 4XL, 5XL
300 g/m² Build Your Brand

BLACK | HEATHER GREY | SOFT PINK | WHITE

Lockere Passform und ein praktischer Reißverschluss | Halbmond auf der Rückseite des Halses









L04818 | 04818 **Unisex Full-Zip Hoodie Jelo**

80% Baumwolle / 20% Polyester
XS, S, M, L, XL, XXL, 3XL
450 g/m² SOL´S

BLACK | GREY MELANGE

Gebürstetes Vlies | Recyceltes Polyester | Eingesetzte Ärmel mit überschnittenen Schultern | Gerippte Bündchen und Boden | Gerippte Seiteneinsätze | Kängurutasche | Selbsttragendes Kapuzenfutter | Nackenband | Hauptöffnung mit YKK-Reißverschluss aus silbernem Metall | Aufkleber abreißen











NM013 | NM013 **Oversized Zip Hoody**

70% Baumwolle / 30% Polyester
XXS, XS, S, M, L, XL, XXL, 3XL, 4XL, 5XL
350 g/m² New Morning Studios

BLACK | LIGHT ASPHALT | MAGNET | NAVY
OLIVE | SAND | WHITE

Unisex | Oversize Fit





BCWU03K | WU03K **KING Zipped Hood Jacket_°**

80% Baumwolle / 20% Polyester (Heather Grey: 75% Baumwolle / 21% Polyester / 4% Viskose), (Heather Mid Grey: 60% Baumwolle / 40% Polyester)

XS, S, M, L, XL, XXL, 3XL, 4XL

280 g/m² B&C BE INSPIRED

XS, S, M, L, XL, XXL, 3XL, 4XL

ASPHALT | BLACK PURE | HEATHER GREY | NAVY BLUE
RED | ROYAL | WHITE

XS, S, M, L, XL, XXL, 3XL

DARK CHERRY | HEATHER MID GREY | KHAKI | NAVY

Einlaufvorbehandelte, ringgesponnene und gekämmte Baumwolle/recycelter Polyester | Mit Seitennaht | Kapuze mit Single-Jersey-Futter | Flache Zugschnur mit luxuriösen Metallspitzen | Qualitativ hochwertiges, langlebiges Nackenband | Verdeckter Reißverschluss aus Metall | Single Jersey-Halbmond im Rücken | Innen gebürstet | Weiches, zweiseitiges Etikett aus Satin | Einfache Größenerkennung | Durch den Kauf dieses Produkts von B&C unterstützen Sie die verantwortungsvolle Baumwollproduktion der Better Cotton Initiative*. B&C bezieht ausschließlich nachhaltige Fasern für seine Baumwollprodukte. * Dieses Produkt wird nach dem Prinzip der Massenbilanz bezogen und enthält daher möglicherweise keine Better-Cotton-Baumwolle |





BCWW03Q | WW03Q **QUEEN Zipped Hood Jacket_°**

80% Baumwolle / 20% Polyester (Heather Grey: 75% Baumwolle / 21% Polyester / 4% Viskose), (Heather Mid Grey: 60% Baumwolle / 40% Polyester)

XS, S, M, L, XL, XXL, 3XL

280 g/m² B&C BE INSPIRED

XS, S, M, L, XL, XXL, 3XL

ASPHALT | BLACK PURE | HEATHER GREY | NAVY BLUE
RED | ROYAL | WHITE

XS, S, M, L, XL, XXL

DARK CHERRY | HEATHER MID GREY | KHAKI | NAVY

Einlaufvorbehandelte, ringgesponnene und gekämmte Baumwolle/recycelter Polyester | Seitennähte | Kapuze mit Single-Jersey-Futter | Flache Zugschnur mit luxuriösen Metallspitzen | Nackenband | Verdeckter Reißverschluss aus Metall | Single Jersey-Halbmond im Rücken | Ultraweiches, gepeachtes Tragegefühl | Innen gebürstet | Weiches, zweiseitiges Etikett aus Satin | Einfache Größenerkennung | Durch den Kauf dieses Produkts von B&C unterstützen Sie die verantwortungsvolle Baumwollproduktion der Better Cotton Initiative*. B&C bezieht ausschließlich nachhaltige Fasern für seine Baumwollprodukte. * Dieses Produkt wird nach dem Prinzip der Massenbilanz bezogen und enthält daher möglicherweise keine Better-Cotton-Baumwolle |





Z266 | R-266M-0 **Men's Authentic Zipped Hood Jacket**

80% Baumwolle / 20% Polyester, Oberstoff: 100% Baumwolle

XS, S, M, L, XL, XXL, 3XL, 4XL, 5XL

280 g/m² Russell

XS, S, M, L, XL, XXL, 3XL, 4XL, 5XL

BLACK | FRENCH NAVY

XS, S, M, L, XL, XXL, 3XL

BOTTLE GREEN | BRIGHT ROYAL | BURGUNDY | CLASSIC RED
FUCHSIA | WHITE

XS, S, M, L, XL, XXL, 3XL, 4XL

CONVOY GREY (SOLID) | LIGHT OXFORD (HEATHER)

Gekämmte, ringgesponnene Baumwolle | 3-lagiger Sweatshirt-Stoff | Gerader Schnitt für ein zeitgemäßes Erscheinungsbild | Messingfarbener YKK-Reißverschluss | Verdeckter Reißverschluss für vollflächige Veredelung | Modisch flaches Zugband mit Knopfloch-Ösen | Zugband-Führung in der doppellagigen Kapuze | Schlankere Schulterpartie und Ärmel, nach vorne versetzte Schulternaht | Decknähte an Armausschnitten, Bündchen und Saum | Nackenband mit Fischgrätmuster | Kopfhörer-Kabelführung | 3-lagige Konstruktion | Saum und Bündchen weiter geschnitten





Z266F | R-266F-0 **Ladies´ Authentic Zipped Hood Jacket**

80% Baumwolle / 20% Polyester, Oberstoff: 100% Baumwolle

XS, S, M, L, XL, XXL

280 g/m² Russell

XS, S, M, L, XL, XXL

BLACK | FRENCH NAVY | LIGHT OXFORD (HEATHER)

XS, S, M, L, XL

BOTTLE GREEN | BRIGHT ROYAL | BURGUNDY | CLASSIC RED
CONVOY GREY (SOLID) | FUCHSIA | WHITE

Gekämmte, ringgesponnene Baumwolle | 3-lagiger Sweatshirt-Stoff | Gerader Schnitt für ein zeitgemäßes Erscheinungsbild | Messingfarbener YKK-Reißverschluss | Verdeckter Reißverschluss für vollflächige Veredelung | Modisch flaches Zugband mit Knopfloch-Ösen | Zugband-Führung in der doppellagigen Kapuze | Schlankere Schulterpartie und Ärmel, nach vorne versetzte Schulternaht | Decknähte an Armausschnitten, Bündchen und Saum | Nackenband mit Fischgrätmuster | Kopfhörer-Kabelführung | 3-lagige Konstruktion | Saum und Bündchen weiter geschnitten

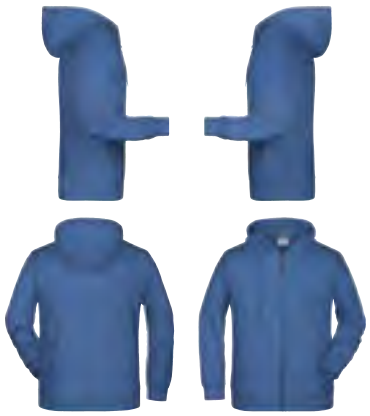





JN8026 | 8026 **Men´s Zip-Hoody**

85% Baumwolle / 15% Polyester

S, M, L, XL, XXL, 3XL, 4XL, 5XL

300 g/m² Daiber

BLACK	BLACK HEATHER	GRAPHITE (SOLID)
GREY HEATHER	LIME GREEN	NAVY
OLIVE	ORANGE	PETROL MELANGE
RED	ROYAL HEATHER	TURQUOISE
WHITE	WINE	

Sweat-Jacke mit Kapuze und Reißverschluss | Hochwertige French-Terry Qualität | 85% gekämmte, ringgesponnene Bio-Baumwolle | Doppellagige Kapuze mit Kordelzug | Seitliche Teilungsnähte im Vorderteil, Kängurutasche | Bündchen mit Elasthan | YKK Reißverschluss | Tear off!® - Label







JN8025 | 8025 **Ladies´ Zip-Hoody**

85% Baumwolle / 15% Polyester

XS, S, M, L, XL, XXL, 3XL

300 g/m² Daiber

BLACK	BLACK HEATHER	GRAPHITE (SOLID)
GREY HEATHER	LIME GREEN	NAVY
OLIVE	ORANGE	PETROL MELANGE
RED	ROYAL HEATHER	TURQUOISE
WHITE	WINE	

Sweat-Jacke mit Kapuze und Reißverschluss | Hochwertige French-Terry Qualität | 85% gekämmte, ringgesponnene Bio-Baumwolle | Doppellagige Kapuze mit Kordelzug | Seitliche Teilungsnähte im Vorderteil, Kängurutasche | Bündchen mit Elasthan | YKK Reißverschluss | Tear off!® - Label | Leicht taillliert



Mehr Artikel sind online verfügbar.



BELLA+CANVAS





Label

CV3739 | 3739 Unisex Poly-Cotton Fleece Full-Zip Hoodie

52% Baumwolle / 48% Polyester (Heather Farben: 90% Baumwolle / 10% Polyester), (DTG Farben: Außen: 100% Baumwolle / Innen: 70% Polyester / 30% Baumwolle)

XS, S, M, L, XL, XXL

220 g/m² Canvas

BLACK | NAVY

Gekämmte und ringgesponnene Airlume-Baumwolle | Mit Zugband und durchgehendem, weißen Metall-Reißverschluss | Kängurutasche | Mit Seitennaht | Unisex | Für den Einzelhandel geeignet



QUIKFLIP





FL421 | LAFZH Hero Hoodie Jacket Lite

60% Baumwolle / 40% Polyester

XS, S, M, L, XL, XXL, 3XL

220 g/m² Quikflip

BLACK | CHARCOAL | HEATHER GREY | MIDNIGHT NAVY

Patentierte Quikflip® Rucksack-Umwandlungstechnologie | Leichtes, gebürstetes Fleece | Standard-Rucksackgurte mit doppeltem Kordelzug (nicht verstellbar) | Weißer Spiral-Reißverschluss mit Metall-Zipper | 1x1 gerippte Bündchen und Bund | Leichtes, atmungsaktives Rucksackfutter macht die Träger unauffällig im Inneren des Hoodies | Verstärkte Abdecknähte an allen kritischen Nähten | Für Herren passen die regulären Größen. Damen sollten den Quikflip eine Größe kleiner wählen



Just Hoods AWDis





Label

JH053 | JH053 Varsity Zoodie

80% Baumwolle / 20% Polyester (Charcoal (Heather): 52% Baumwolle / 48% Polyester), (Heather Grey: 75% Baumwolle / 25% Polyester)

S, M, L, XL, XXL

280 g/m² Just Hoods

CHARCOAL (HEATHER)/JET BLACK | FIRE RED/JET BLACK | HEATHER GREY/FRENCH NAVY
JET BLACK/FIRE RED | JET BLACK/GOLD | JET BLACK/HEATHER GREY
JET BLACK/ORANGE CRUSH | NEW FRENCH NAVY/FIRE RED | NEW FRENCH NAVY/HEATHER GREY
NEW FRENCH NAVY/SKY BLUE

Ringgesponnene Baumwolle | Standard-Passform | Kapuzen-Sweat-Jacke mit durchgehendem Reißverschluss | Kontrastierender YKK-Reißverschluss aus Kunststoff | Doppellagige Kapuze mit kontrastfarbener Innenseite | Flache Zugbänder in Kontrastfarbe | Kängurutaschen | Gebürstetes Innenvlies | Gerippte Ärmelabschlüsse und Saum | 100 % Baumwoll-Obermaterial | Abreißetikett



Just Hoods AWDis





JH185 | JH185 Vintage Washed Zoodie

70% Baumwolle / 30% Polyester

XS, S, M, L, XL, XXL, 3XL

380 g/m² Just Hoods

WASHED BLACK

Bessere Baumwolle / recyceltes Polyester | Übergroße Passform | Locker Patch für einfaches Rebranding | Doppellagige Kapuze | Silberner Doppelend-Reißverschluss | Känguru-Tasche | Keine Zugschnüre | Gerippte Bündchen und Saum | Innenseite aus französischem Frottee | Nur Größenetikett

SOL'S
the fair spirit







L03812 | 03812 **Unisex Full-Zip Hoodie Carter**

80% Baumwolle / 20% Polyester

XS, S, M, L, XL, XXL, 3XL

280 g/m²

SOL´S

BLACK | CHARCOAL MELANGE | FRENCH NAVY | GREY MELANGE | ROYAL BLUE 241 | WHITE

Recycelter Polyester | Eingesetzte Ärmel | Geschnitten und genäht | 1x1-Ripp an Bündchen und Saum | Kängurutasche | Gefütterte Kapuze mit farblich angepasstem Kordelzug und Metallösen | Verschluss vorne mit verdecktem Reißverschluss | Farblich abgestimmter Reißverschluss aus gespritztem Kunststoff mit farblich abgestimmtem Reißverschlussschieber aus Metall | Jersey-Halbmond und Nackenband im Kragen

Mehr Artikel sind online verfügbar.





XO1650 | 1650 **Men´s Hoody Jacket**

70% Baumwolle / 30% Polyester (Heather Grey: 62% Baumwolle / 33% Polyester / 5% Viskose)

XS, S, M, L, XL, XXL, 3XL, 4XL, 5XL

280 g/m² X.O by Promodoro

AZUR BLUE	BLACK	CHARCOAL	FIRE RED
FRENCH NAVY	HEATHER GREY	NAVY	NEW LIGHT GRAY
OLIVE	PETROL	WHITE	

Durchgehender Ton in Ton Reißverschluss | Doppelte Kapuze | Kängurutaschen | Breite Elasthan-Bündchen an Ärmeln und Saum | Flatlock-Nähte | Neutrales Grössenetikett | Molton-Brushed





XO1751 | 1751 **Women´s Hoody Jacket**

70% Baumwolle / 30% Polyester (Heather Grey: 62% Baumwolle / 33% Polyester / 5% Viskose)

XS, S, M, L, XL, XXL, 3XL

280 g/m² X.O by Promodoro

AZUR BLUE	BLACK	CHARCOAL	FIRE RED
FRENCH NAVY	HEATHER GREY	NAVY	NEW LIGHT GRAY
OLIVE	PETROL	WHITE	

Durchgehender Ton in Ton Reißverschluss | Doppelte Kapuze | Kängurutaschen | Breite Elasthan-Bündchen an Ärmeln und Saum | Flatlock-Nähte | Neutrales Grössenetikett | Leicht taillliert | Molton-Brushed





TJ5435N | 5435 **Men´s Fashion Full Zip Hood**

70% Baumwolle / 30% Polyester

S, M, L, XL, XXL, 3XL

310-320 g/m² Tee Jays

BLACK	DARK GREY (SOLID)	DARK OLIVE	DEEP GREEN
FLINT STONE	HEATHER GREY	NAVY	

Ringgesponnene, gekämmte Baumwolle | 3-fädiges Material | Innen gebürstet | Ripp-Bündchen mit Elasthan | Doppelt gefärbt | Doppelt genäht | SBS-Reißverschluss | Doppelt einlaufvorbehandelt |





TJ5436N | 5436 **Women´s Fashion Full Zip Hood**

70% Baumwolle / 30% Polyester

S, M, L, XL, XXL

310-320 g/m² Tee Jays

BLACK	DARK GREY (SOLID)	DEEP GREEN	HEATHER GREY
NAVY			

Ringgesponnene, gekämmte Baumwolle | 3-fädiges Material | Innen gebürstet | Ripp-Bündchen mit Elasthan | Doppelt gefärbt | Doppelt genäht | SBS-Reißverschluss | Doppelt einlaufvorbehandelt

Neutral®
Certified Responsibility™









NEW
COLOUR

NE63301 | O63301 **Men´s Zip Hoodie**

100% Baumwolle
XS, S, M, L, XL, XXL, 3XL, 4XL, 5XL
300 g/m² Neutral

XS, S, M, L, XL, XXL, 3XL, 4XL, 5XL

BLACK	NAVY	SPORT GREY

S, M, L, XL, XXL, 3XL

ASH GREY	BORDEAUX	BOTTLE GREEN
BROWN	CHARCOAL	DARK HEATHER
DUSTY INDIGO	DUSTY MINT	DUSTY PURPLE
DUSTY YELLOW	GREEN	LIGHT BLUE
LIGHT PINK	LIME	MILITARY
NATURE	OKAY ORANGE	ORANGE
PINK	PURPLE	RED
ROYAL	SAND	SAPPHIRE
TEAL	WHITE	YELLOW

Fairtrade-zertifizierte Baumwolle | Gekämmte Bio-Baumwolle | Fleece mit gebürsteter Rückseite | Passender YKK-Reißverschluss | Doppelt gefütterte Kapuze | Kängurutasche | Elasthan-Ripp an Ärmeln und Unterteil | Flache Kordel



Neutral®
Certified Responsibility™







NEW
COLOUR

NE83301 | O83301 **Ladies´ Zip Hoodie**

100% Baumwolle
XS, S, M, L, XL, XXL
300 g/m² Neutral

ASH GREY	BLACK	BORDEAUX
BOTTLE GREEN	CHARCOAL	DARK HEATHER
DUSTY INDIGO	DUSTY MINT	DUSTY YELLOW
GREEN	LIGHT BLUE	LIGHT PINK
LIME	MILITARY	NAVY
ORANGE	PINK	RED
ROYAL	SAND	SAPPHIRE
SPORT GREY	TEAL	WHITE
YELLOW		

Fairtrade-zertifizierte Baumwolle | Gekämmte Bio-Baumwolle | Fleece mit gebürsteter Rückseite | Passender YKK-Reißverschluss | Doppelt gefütterte Kapuze | Kängurutasche | Elasthan-Ripp an Ärmeln und Unterteil | Flache Kordel

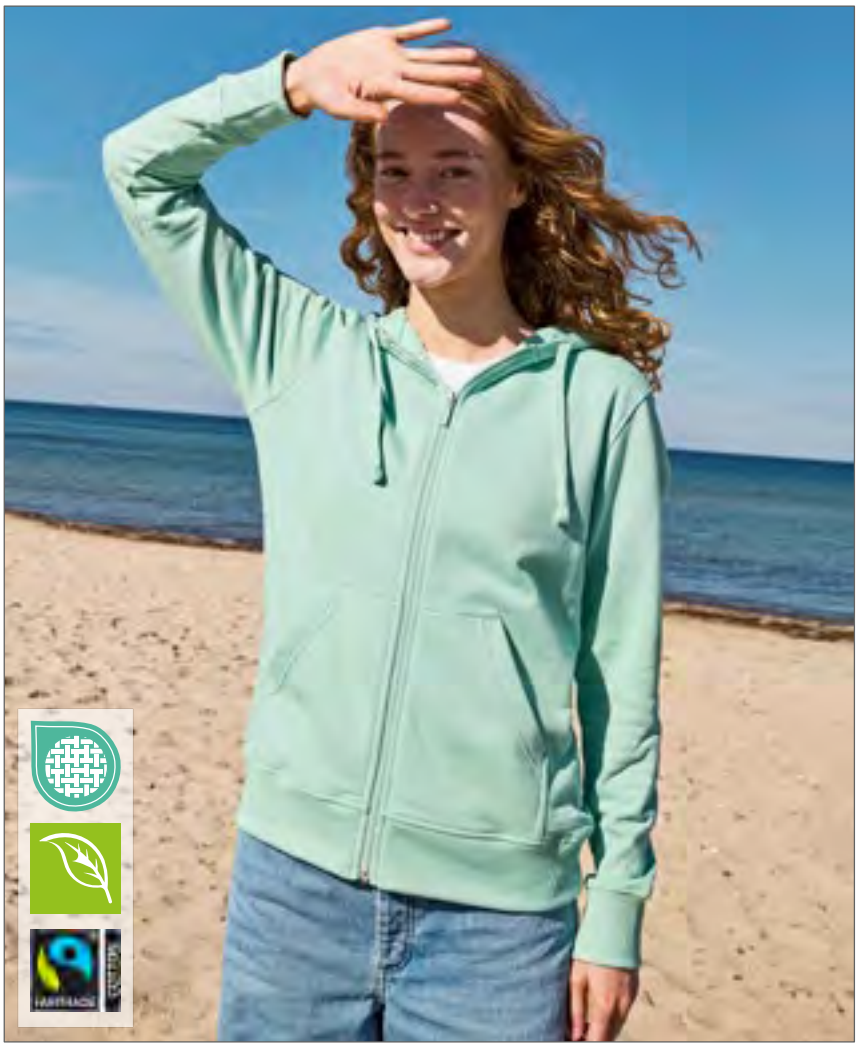

Mehr Artikel sind online verfügbar.





JN355 | JN355 **Men´s Doubleface Jacket**

55% Polyester / 45% Baumwolle

S, M, L, XL, XXL, 3XL

380 g/m² Daiber

AZUR/NAVY | BLACK/CARBON | BLACK/RED
CARBON/ORANGE | FERN GREEN/GRAPHITE (SOLID) | NAVY/AQUA
NAVY/RED | OLIVE/LIME (LIGHT) GREEN | RED/CARBON
SPORTS GREY (HEATHER)/NAVY

Sportive Bonding-Herrenjacke mit Kapuze | Kapuze mit Kinnschutz | Full-Zip | Kordel und Innenseite in Kontrastfarbe | Kängurutaschen | Flatlocknähte | Elastische Bündchen an Arm- und Bundabschluss | Eingesetzte Ärmel |







JN354 | JN354 **Ladies´ Doubleface Jacket**

55% Polyester / 45% Baumwolle

S, M, L, XL, XXL

380 g/m² Daiber

AZUR/NAVY | BLACK/CARBON | BLACK/RED
CARBON/ORANGE | FERN GREEN/GRAPHITE (SOLID) | NAVY/AQUA
NAVY/RED | OLIVE/LIME (LIGHT) GREEN | RED/CARBON
SPORTS GREY (HEATHER)/NAVY

Sportive Jacke mit Kapuze | Full-Zip, Kordel und Innenseite in Kontrastfarbe | Kapuze mit Kinnschutz | Elastische Bündchen an Arm- und Bundabschluss | Eingesetzte Ärmel | Kangorootasche | Flatlocknähte | Taillierte Form |









HRM701 | 701 **Men´s Hooded Jacket**

80% Baumwolle / 20% Polyester (Grey Melange: 90% Baumwolle / 10% Viskose)

S, M, L, XL, XXL, 3XL, 4XL, 5XL, 6XL

320 g/m² HRM

S, M, L, XL, XXL, 3XL, 4XL, 5XL, 6XL

BLACK | BOTTLE GREEN | DARK GREY | DENIM
GREY MELANGE | NAVY | OLIVE | SAND
SKY BLUE | STONE

S, M, L, XL, XXL, 3XL, 4XL, 5XL

OFF WHITE | RASPBERRY | RED | ROYAL BLUE

Weiches Mischgewebe | Modischer, körperbetonter Schnitt | Sehr glatte Oberflächenstruktur mit angerauter Innenseite | Kapuze mit mittig bestickter, flacher Kontrast-Kordel und Kontrast-Innenfutter | Beidseitig je drei HRM-Metall-Ösen | Verstärktes, farblich passendes Nackenband | Hochwertiger Reißverschluss mit besonderem HRM-Metall-Schieber | Saum und Abschluss von Taschen und Ärmeln aus elastischen 2x2 Ripp-Strick-Bündchen | Gewebtes Fair4All Flaglabel in der linken Seitennaht | BSCI zertifizierte Produktion |









HRM801 | 801 **Women´s Hooded Jacket**

80% Baumwolle / 20% Polyester (Grey Melange: 90% Baumwolle / 10% Viskose)

XS, S, M, L, XL, XXL, 3XL, 4XL, 5XL

320 g/m² HRM

BLACK | BOTTLE GREEN | DARK GREY | DENIM
GREY MELANGE | NAVY | OFF WHITE | OLIVE
RASPBERRY | RED | ROYAL BLUE | SAND
SKY BLUE | STONE

Weiches Mischgewebe | Modischer, körperbetonter Schnitt (leicht tailliert) | Sehr glatte Oberflächenstruktur mit angerauter Innenseite | Kapuze mit mittig bestickter, flacher Kontrast-Kordel und Kontrast-Innenfutter | Beidseitig je drei HRM-Metall-Ösen | Verstärktes, farblich passendes Nackenband | Hochwertiger Reißverschluss mit besonderem HRM-Metall-Schieber | Saum und Abschluss von Taschen und Ärmeln aus elastischen 2x2 Ripp-Strick-Bündchen | Gewebtes Fair4All Flaglabel in der linken Seitennaht | BSCI zertifizierte Produktion |

SWEATJACKEN - HOODED







MY710 | MY710 **my mate - Men´s Zip Hoody**

Uni Farben: 80% Baumwolle / 20% Polyester; Heather Farben: 60% Baumwolle / 40% Polyester; Heather Grey: 85% Baumwolle / 15% Viskose

S, M, L, XL, XXL, 3XL

300 g/m² Miners mate

BLACK/HEATHER BLACK | BURGUNDY/HEATHER BURGUNDY | GREY SOLID/HEATHER GREY
HEATHER GREY/GREY SOLID | NAVY/HEATHER NAVY | OLIVE/HEATHER OLIVE

Classic fit | Ringgesponnene Baumwolle | 3-lagige Sweatware, innen weich angeraut, mit einer 100% Baumwoll-Oberfläche | Gleichfarbige Kordel | 2x1 Ripp an Ärmel- und Bundabschluss | Verdeckter Reißverschluss | Seitliche Taschen mit Reißverschluss | Entfernbares miners mate Etikett | Neutrales Größenetikett im Bund, seitlich versetzt | Einlaufvorbehandelt und Enzymgewaschen







MY720 | MY720 **my mate - Ladies´ Zip Hoody**

Uni Farben: 80% Baumwolle / 20% Polyester; Heather Farben: 60% Baumwolle / 40% Polyester; Heather Grey: 85% Baumwolle / 15% Viskose

XS, S, M, L, XL, XXL

300 g/m² Miners mate

BLACK/HEATHER BLACK | BURGUNDY/HEATHER BURGUNDY | GREY SOLID/HEATHER GREY
HEATHER GREY/GREY SOLID | NAVY/HEATHER NAVY | OLIVE/HEATHER OLIVE

Classic fit | Ringgesponnene Baumwolle | 3-lagige Sweatware, innen weich angeraut, mit einer 100% Baumwoll-Oberfläche | Gleichfarbige Kordel | 2x1 Ripp an Ärmel- und Bundabschluss | Verdeckter Reißverschluss | Seitliche Taschen mit Reißverschluss | Entfernbares miners mate Etikett | Neutrales Größenetikett im Bund, seitlich versetzt | Einlaufvorbehandelt und Enzymgewaschen







BY012 | BY012 **Heavy Zip Hoody**

65% Baumwolle / 35% Polyester

S, M, L, XL, XXL, 3XL, 4XL, 5XL

300 g/m² Build Your Brand

S, M, L, XL, XXL, 3XL, 4XL, 5XL

BARK | BLACK | BURGUNDY | CHARCOAL (HEATHER)
CITY RED | GRASS GREEN | HEATHER GREY | INTENSE BLUE
LIGHT ASPHALT | OLIVE | WHITE

S, M, L, XL, XXL, 3XL, 4XL

SOFT YELLOW

Innen angerauter Sweatstoff | Neutrales Größenlabel ohne Branding, für Nackendruck geeignet | Kängurutaschen mit Taschenöffnungen aus Oberstoff | Set-In-Ärmel | Halbmond im Nacken | Kapuze mit zwei Teilungsnähten | Necktape | Gefütterte Kapuze aus Oberstoff | Verdeckter Reißverschluss | Lang geschnitten |







JH050F | JH050F **Women´s College Zoodie**

80% Baumwolle / 20% Polyester (Heather Grey: 75% Baumwolle / 25% Polyester)

XS, S, M, L, XL, XXL

280 g/m² Just Hoods

DEEP BLACK | DIGITAL LAVENDER | DUSTY GREEN | DUSTY PINK
HEATHER GREY | NEW FRENCH NAVY

Ringgesponnene Baumwolle | Standard-Passform | Kapuzen-Sweat-Jacke mit durchgehendem Reißverschluss | Verdeckter YKK-Reißverschluss aus demselben Material | Zwillingsnadelstich-Detail | Doppellagige Kapuze | Runde Kordelzüge | Kängurutaschen | Gebürstetes Innenvlies | 100 % Baumwoll-Obermaterial | Abreißetikett |









MY910 | MY910 **my mate - Unisex Sweat Jacket**

Hauptmaterial: 80% Baumwolle / 20% Polyester, Schulterbereich + Kapuze: 100% Polyester

XS, S, M, L, XL, XXL, 3XL

300 g/m²

Miners mate

BLACK | BURGUNDY | GREY SOLID | NAVY | OLIVE

Material-Mix Sweatjacke | Classic fit | 3-lagige Sweatware, innen weich angeraut, mit einer 100% Baumwoll-Oberfläche | YKK Nylon Reißverschluss vorne | Seitentaschen mit YKK Reißverschluss | Kapuze | 2x1 Ripp an Ärmelabschluss | Entfernbares miners mate Etikett | Neutrales Größenetikett im Bund, seitlich versetzt | Einlaufvorbehandelt und Enzymgewaschen |

SWEATJACKEN - HOODED





JH125 | JH125 Signature Heavyweight Zoodie

70% Baumwolle / 30% Polyester (Heather Grey: 60% Baumwolle / 40% Polyester)

XS, S, M, L, XL, XXL, 3XL, 4XL, 5XL

440 g/m² Just Hoods

XS, S, M, L, XL, XXL, 3XL, 4XL, 5XL

DEEP BLACK

XS, S, M, L, XL, XXL, 3XL

EARTHY GREEN | HEATHER GREY | NATURAL STONE | NEW FRENCH NAVY | SOLID CHARCOAL

Ringgesponnene Baumwolle | 10% recycelter Polyester | Oversized-Passform | Schweres Material | Doppellagige Kapuze mit drei Segmenten |YKK-Zwei-Wege-Reißverschluss | Keine Kordelzüge | Gerippte Ärmelabschlüsse und Saum | Gebürstetes Innenvlies | Abreißetikett | 100 % Baumwoll-Obermaterial





NEW COLOUR

L01714 | 01714 Stone Sweat

50% Baumwolle / 50% Polyester

XS, S, M, L, XL, XXL, 3XL

260 g/m² SOL´S

BLACK | CHARCOAL MELANGE | FRENCH NAVY | GREY MELANGE | KELLY GREEN | RED | ROYAL BLUE 241 | WHITE

Unisex | Ringgesponnene Baumwolle | Eingesetzte Ärmel | 2 Kängurutaschen | Kapuze mit Ton-in-Ton Kordel | Gerade geschnitten | Brushed Fleece | Ripp an Bündchen und Saum | Schlauchware





HRM707 | 707 Men´s Premium Hooded Jacket

70% Baumwolle / 30% Polyester

S, M, L, XL, XXL, 3XL, 4XL, 5XL, 6XL

320 g/m² HRM

BLACK | DARK GREY | GREY MELANGE | NAVY | RED | WHITE

Ringgesponnene und gekämmte Baumwolle / Recycelter Polyester (innen angeraut) | Weiches Mischgewebe | Modern regular fit | Antipilling und einlaufvorbehandelt, farbecht | Zwei Seitentaschen mit Reißverschluss und zwei Innentaschen | Saum, Taschenabschluss und Ärmelbund sind mit hochwertigem 1x1-Rippstrick versehen | Alle Nähte sind durch flache Ziernähte hervorgehoben | Je drei Metallösen im Antik-Look (stonewashed) | Breite Ton-in-Ton Kordeln | Ohne Label







RY6421 | CQ6421 Montblanc Hooded Sweatjacket

50% Baumwolle / 50% Polyester, Heather Grey (55% Baumwolle / 40% Polyester / 5% Viskose)

S, M, L, XL, XXL, 3XL

280 g/m² Roly

BLACK 02 | BOTTLE GREEN 56 | GARNET RED 57 | HEATHER GREY 58 | NAVY BLUE 55 | RED 60 | ROYAL BLUE 05

Innen angeraut | Durchgehender Reißverschluss | Ripp-Strick an Kapuze und Eingriffen der Kängurutaschen | 2x2 Ripp-Strick-Bündchen mit Elasthan bei Ärmelbündchen und Saum | Herausreißbares Label





RY1105 | SU1105 **Fuji Sweat-Jacket**

60% Baumwolle / 40% Polyester (Heather Grey: 85% Baumwolle / 15% Viskose)

S, M, L, XL, XXL, 3XL

280 g/m² Roly

S, M, L, XL, XXL, 3XL

BLACK 02 | NAVY BLUE 55

S, M, L, XL, XXL

BLACK 02/FLUOR ORANGE 223 | BLACK 02/FLUOR YELLOW 221 | HEATHER GREY 58/FLUOR ORANGE 223

HEATHER GREY 58/FLUOR YELLOW 221 | ROYAL BLUE 05/FLUOR YELLOW 221

Slub Garn | Unisex Sweat-Jacke mit fluoreszierenden Teilen | Durchgehender Reißverschluss mit fluoreszierenden Puller | Kapuzeninnenseite aus Meshgewebe, Kordelzug und Metall-Ösen in fluoreszierender Farbe | 1x1 Ripp-Strick am Ärmelbündchen und Saum | Zwei Fronttaschen | Verstärktes Nackenband | Herausreißbares Label | Innenseite nicht angeraut



E5505 | 5505 **Women´s Heavy Hoody Jacket**

85% Baumwolle / 15% Polyester, Innen 95% Polyester / 5% Elasthan

XS, S, M, L, XL, XXL, 3XL

500 g/m² Promodoro

BLACK | DUSTY KHAKI | HEATHER GREY | NAVY

Schwere Sweatjacke mit Velvet Futter | Raglan | Kordelzug | Durchgehender und verdeckter Reißverschluss | Känguruhtasche | Elasthanbündchen an Ärmeln und Saum | Mischgewebe | Molton bonded Velvet





JZ993M | 0S993M0 **Nublend® Full-Zip Hooded Sweatshirt**

50% Baumwolle / 50% Polyester

S, M, L, XL, XXL, 3XL

271 g/m² JERZEES

ATHLETIC HEATHER | BLACK | BLACK HEATHER | NAVY

NuBlend® vorgeschrumpftes, pilling-resistentes 2-Enden-Fleece | Hergestellt aus nachhaltig erzeugter, in den USA angebauter Baumwolle | Hohe Maschendichte für eine glatte Druckfläche | 1-lagige Kapuze mit Ösen | Gleichfarbiger, eingefasster und geknoteter Kordelzug | Aluminium-Reißverschluss | Kängurutaschen vorne | Zweinadel-Deckstich an Hals, Armausschnitt und Bund | 1x1-Rippbündchen an Ärmelausschnitt und Bund |



SW250 | SW250 **Zip Through Hooded Sweat Jacket**

80% Baumwolle / 20% Polyester (Sports Grey: 70% Baumwolle / 30% Polyester), (Dark Heather: 50% Baumwolle / 50% Polyester)

S, M, L, XL, XXL, 3XL

290 g/m² Starworld

S, M, L, XL, XXL, 3XL

BLACK | DEEP BLACK | DEEP NAVY

S, M, L, XL, XXL

SPORTS GREY (MELANGE) | WHITE

Gekämmte Baumwolle | Innen angerautes Fleece | Doppellagige Kapuze mit Messing-Ösen in antiker Optik und breitem Kordelzug in gleicher Farbe | Kängurutasche | Doppelnähte | Verdeckte Reißverschlüsse | Vorverlegte Schulternähte | Schwere Ripp-Bündchen an Ärmeln und Saum | Vorgeschrumpft mit Antipilling-Ausstattung |

SWEATJACKEN - HOODED











BY285 | BY285 **Fluffy Zip Hoody**

70% Baumwolle / 30% Polyester

XS, S, M, L, XL, XXL, 3XL, 4XL, 5XL

330 g/m² Build Your Brand

BLACK	CHOCOLATE BROWN	LIGHT ASPHALT	MAGNET
PALE OLIVE	PLUM PURPLE	POWDER BLUE	SOFT PINK
U. BEIGE	WHITE	WHITE SAND	

Oversize fit | Kapuze | Überschnittene Schultern | Aufgesetzte Kängurutasche im Vorderteil | Ripp-Bündchen an Saum- und Ärmelsaum | Metall-Reißverschluss



BUILD YOUR BRAND BASIC







BYBB008 | BB008 **Basic Zip Hoody**

50% Baumwolle / 50% Polyester

XS, S, M, L, XL, XXL, 3XL, 4XL, 5XL

270 g/m² Build Your Brand Basic

BLACK	CHARCOAL	HEATHER GREY	NAVY
OLIVE	SAND	WHITE	

Passform Regular | Breite Bündchen am Saum | Reißverschluss | Kapuze durch Kordelzug verstellbar | Aufgesetzte Kängurutasche



BE INSPIRED





BCWUI25 | WUI25 **ID.205 Sweat-Jacket 50/50**

50% Baumwolle / 50% Polyester

XS, S, M, L, XL, XXL

270 g/m² B&C BE INSPIRED

ANTHRACITE	BLACK	HEATHER GREY	NAVY
RED			

50% recycelter Polyester | „B&C No Label"-Lösung für einfaches Rebranding | Passform Regular | Flauschiges Innenfutter | Saum und Ärmelbündchen aus 1x1-Elasthan-Ripp-Strick | Versetzte Doppelnähte am Armeinlass | Kängurutasche | 2-teilige, gefütterte Kapuze mit gleichfarbigem, runden Kordelzug | Robuster, hochwertiger Spiral-Reißverschluss in der gleichen Farbe mit Metallschieber und-schiebergriff | Eingesetzte Ärmel | Seitennähte | Durch den Kauf dieses Produkts von B&C unterstützen Sie die verantwortungsvolle Baumwollproduktion der Better Cotton Initiative*. B&C bezieht ausschließlich nachhaltige Fasern für seine Baumwollprodukte. * Dieses Produkt wird nach dem Prinzip der Massenbilanz bezogen und enthält daher möglicherweise keine Better-Cotton-Baumwolle |



BE INSPIRED









BCWG003 | WG003 **Influence Zip Hood**

80% Baumwolle / 20% Polyester

XS, S, M, L, XL, XXL, 3XL, 4XL, 5XL

350 g/m² B&C BE INSPIRED

XS, S, M, L, XL, XXL, 3XL, 4XL, 5XL

BLACK

XS, S, M, L, XL, XXL, 3XL

NAVY | SPORT GREY (HEATHER)

Gender Neutral | 80% einlaufvorbehandelte, ringgesponnene Baumwolle / 20% recycelter Polyester | Angeraute Fleece-Innenseite | Mit Seitennähten | Strapazierfähiger Stoff, der sich robust und fest anfühlt | B&C PST (Perfect Sweat Technology): Low Shrinkage Fleece (LSF), 100% Baumwolle für optimale Bedruckbarkeit, luxuriöse Haptik | Die abfallende Schulterpartie und der Oversized-Look sorgen für eine legere Passform | Einzigartiger hoher Kragen | 2-teilige Kapuze mit Jersey-Futter ohne Kordelzug | Strapazierfähiger Metall-Reißverschluss | Tiefe Taschen | Hochwertige Bündchen und hochwertiger Saum in 1x1-Rippstoff | Kein Label

NEW







JH124 | JH124 **Signature Heavyweight Bomber Sweat**

70% Baumwolle / 30% Polyester (Heather Grey: 65% Baumwolle/ 35% Polyester)

XS, S, M, L, XL, XXL, 3XL

440 g/m²

Just Hoods

DEEP BLACK | SOLID CHARCOAL

Übergroße Passform | YKK-Reißverschluss silber | Locker Patch für Rebranding | Schlaufe zum Aufhängen | Boxy unisex Form | 2x1 gerippter Kragen | Gerippte Bündchen und Saum | Gebürstetes Innenvlies | Nur Größenetikett | Oberstoff aus 100% Baumwolle | Ringspinn-Baumwolle | 10% recyceltes Polyester

SWEATJACKEN - JACKETS





BCWUI26 | WUI26 **ID.206 Sweat-Jacket 50/50**

50% Baumwolle / 50% Polyester
XS, S, M, L, XL, XXL
270 g/m² B&C BE INSPIRED

ANTHRACITE | BLACK | HEATHER GREY | NAVY | RED

50% recycelter Polyester | „B&C No Label"-Lösung für einfaches Rebranding | Passform Regular | Flauschiges Innenfutter | Saum und Ärmelbündchen aus 1x1-Elasthan-Ripp-Strick | Versetzte Doppelnähte am Armeinlass | Leistentasche mit farblich abgestimmtem Futter aus Single Jersey | Kragen aus Hauptmaterial | Farblich abgestimmter Spiral-Reißverschluss mit Metallschieber und -schiebergriff | Eingesetzte Ärmel | Seitennähte | Durch den Kauf dieses Produkts von B&C unterstützen Sie die verantwortungsvolle Baumwollproduktion der Better Cotton Initiative*. B&C bezieht ausschließlich nachhaltige Fasern für seine Baumwollprodukte. * Dieses Produkt wird nach dem Prinzip der Massenbilanz bezogen und enthält daher möglicherweise keine Better-Cotton-Baumwolle | | |





F457 | 62-228-0 **Premium Sweat Jacket**

70% Baumwolle / 30% Polyester
S, M, L, XL, XXL
280 g/m² (White, Heather Grey: 260 g/m²) Fruit of the Loom

BLACK | DEEP NAVY | HEATHER GREY | LIGHT GRAPHITE (SOLID) | WHITE

Verdeckter Metall-Reißverschluss für bessere Bedruckbarkeit | Stehkragen mit Single-Jersey Nackenband | Zwei aufgesetzte Taschen | Taillen- und Armbund aus Baumwolle/Elasthan Ripp |





F456 | 0622900 **Iconic Premium Sweat Jacket**

70% Baumwolle / 30% Polyester (Athletic Heather
67% Baumwolle / 33% Polyester)
S, M, L, XL, XXL, 3XL, 4XL
300 g/m² Fruit of the Loom

S, M, L, XL, XXL, 3XL, 4XL
ATHLETIC HEATHER | BLACK | DEEP NAVY
S, M, L, XL, XXL, 3XL
LIGHT GRAPHITE (SOLID) | WHITE

Klassische Passform | Stehkragen | Verdeckter Metallreißverschluss | Abreißetikett | Weiche Oberfläche aus 100 % gekämmter Ringgarn-Baumwolle | Innen angerautes Fleece | 1x1 Rippbündchen an Ärmeln und Saum mit Lycra | Gefertigt mit CiCLO®-Technologie: CiCLO® ermöglicht einen natürlichen biologischen Abbau synthetischer Fasern und verhindert somit dauerhafte Rückstände in der Umwelt.



Mehr Artikel sind online verfügbar.





JHK401 | SWRAFUZIP **Full Zip Sweatshirt**

60% Baumwolle / 40% Polyester (Grey Melange: 61% Baumwolle / 31% Polyester / 8% Viskose)

S, M, L, XL, XXL

290 g/m² JHK

BLACK	CARDINAL	CHARCOAL	DENIM
GREY MELANGE	KHAKI	NAVY	RED
WHITE			

2x1-Ripp mit Elasthan an Bündchen und Bund | 2-Wege-Reißverschluss | Einschubtaschen |





E5290 | 5290 **Men´s Jacket Stand-Up Collar**

100% Baumwolle

S, M, L, XL, XXL, 3XL, 4XL, 5XL

320 g/m² Promodoro

BLACK	FIRE RED	NAVY	ROYAL
SPORTS GREY (HEATHER)	STEEL GREY (SOLID)	WHITE	

Molton-Brushed | Elasthan-Bündchen an Ärmeln und Saum | Stehkragen | Zwei Seitentaschen mit Reißverschluss | Verdeckter Metall-Reißverschluss, in Umstellung zu nicht verdeckter Reißverschluss; Black, Navy und Sports Grey neue Ausführung | Schmaler Schnitt | Gekämmte Baumwolle





HRM1001 | 1001 **Men´s Premium Full-Zip Sweat Jacket**

70% Baumwolle / 30% Polyester

S, M, L, XL, XXL, 3XL, 4XL, 5XL, 6XL

360 g/m² HRM

BLACK	BOTTLE GREEN	DARK GREY	GREY MELANGE
NAVY	OLIVE	RED	SAND
STONE	WHITE		

Ringgesponnene und gekämmte Baumwolle / Recycelter Polyester (French Terry) | Modern regular fit | Antipilling und einlaufvorbehandelt, farbecht | Zwei Seitentaschen mit Reißverschluss | Saum, Taschenabschluss und Ärmelbund sind mit hochwertigem 1x1-Rippstrick versehen | Elegantes Erscheinungsbild und dennoch robust | Für Industriewäsche geeignet | Ohne Label





HRM1002 | 1002 **Women´s Premium Full-Zip Sweat Jacket**

70% Baumwolle / 30% Polyester

XS, S, M, L, XL, XXL, 3XL, 4XL, 5XL

360 g/m² HRM

BLACK	BOTTLE GREEN	DARK GREY	GREY MELANGE
NAVY	OLIVE	RED	SAND
STONE	WHITE		

Ringgesponnene und gekämmte Baumwolle / Recycelter Polyester (French Terry) | Modern regular fit | Antipilling und einlaufvorbehandelt, farbecht | Zwei Seitentaschen mit Reißverschluss | Saum, Taschenabschluss und Ärmelbund sind mit hochwertigem 1x1-Rippstrick versehen | Elegantes Erscheinungsbild und dennoch robust | Für Industriewäsche geeignet | Ohne Label

SWEATJACKEN - JACKETS









JN046 | JN046 **Men´s Jacket**

80% Baumwolle / 20% Polyester
S, M, L, XL, XXL, 3XL
300 g/m² Daiber

BLACK | GREY HEATHER | NAVY | RED
ROYAL | WHITE

Sweat-Jacke aus formbeständiger Sweat-Qualität | Gekämmte, ringgesponnene Baumwolle | Doppelnähte | Seitliche Reißverschlusstaschen | Bündchen mit Elasthan | 3-fädige Sweat-Qualität | Innen angeraut | Waschbar bis 60 °C









RY6439 | CQ6439 **Sweatjacket Ulan**

50% Baumwolle / 50% Polyester (Heather Grey: 55% Baumwolle / 40% Polyester / 5% Viskose)
XS, S, M, L, XL, XXL, 3XL
280 g/m² Roly

BLACK 02 | BOTTLE GREEN 56 | GARNET RED 57 | HEATHER GREY 58
NAVY BLUE 55 | RED 60 | ROYAL BLUE 05 | WHITE 01

Sweatjacke mit Stehkragen und mit passendem Reißverschluss Passender Innenkragen mit verstärkten verdeckten Nähten | 1x1 Rib in Ärmel- und Abschlussbund | Herausreißbares Label





Z267M | R-267M-0 **Men's Authentic Sweat Jacket**

80% Baumwolle / 20% Polyester, Oberstoff: 100% Baumwolle
XS, S, M, L, XL, XXL, 3XL, 4XL
280 g/m² Russell

XS, S, M, L, XL, XXL, 3XL, 4XL
BLACK | FRENCH NAVY | LIGHT OXFORD (HEATHER)
XS, S, M, L, XL, XXL, 3XL
BOTTLE GREEN | BRIGHT ROYAL | BURGUNDY
CLASSIC RED | CONVOY GREY (SOLID) | WHITE

Gekämmte, ringgesponnene Baumwolle | 3-lagiger Sweatshirt-Stoff | Gerader Schnitt für ein zeitgemäßes Erscheinungsbild | Die äußere Schicht bietet eine exzellente Grundlage für die Veredelung | Nackenband in Fischgrätoptik für Stabilität und besonderen Tragekomfort | Abgesetzter Kadettkragen | Schlankere Schulterpartie und Ärmel, nach vorne versetzte Schulternaht | Saum und Bündchen weiter geschnitten | Decknähte an Armausschnitten, Bündchen und Saum | Abgesetzte Eingrifftaschen | YKK-Reißverschluss in Antiksilber | Verdeckter Reißverschluss für vollflächige Veredelung |



Mehr Artikel sind online verfügbar.





BY015 | BY015 Sweat College Jacket

65% Baumwolle / 35% Polyester
S, M, L, XL, XXL, 3XL, 4XL, 5XL
300 g/m² Build Your Brand

S, M, L, XL, XXL, 3XL, 4XL, 5XL
BLACK/RED | BLACK/WHITE

S, M, L, XL, XXL, 3XL, 4XL
BLACK/HEATHER GREY

S, XXL, 3XL, 4XL, 5XL
HEATHER GREY/WHITE

Innen angerauter Sweatstoff | Neutrales Größenlabel ohne Branding, für Nackendruck geeignet | Zwei Einschubtaschen vorne aus Oberstoff | Set-In-Ärmel | Gestreifte Ripp-Bündchen am Kragen, Saum und Ärmelöffnungen | Halbmond im Nacken | Necktape | Metall-Druckknöpfe in Kontrastfarbe





BY027 | BY027 Ladies´ Sweat College Jacket

65% Baumwolle / 35% Polyester
XS, S, M, L, XL
300 g/m² Build Your Brand

XS, S, M, L, XL
BLACK/WHITE

XS, XL
HEATHER GREY/WHITE

S
BLACK/HEATHER GREY

Innen angerauter Sweatstoff | Neutrales Größenlabel ohne Branding, für Nackendruck geeignet | Zwei Einschubtaschen vorne aus Oberstoff | Set-In-Ärmel | Gestreifte Ripp-Bündchen am Kragen, Saum und Ärmelöffnungen | Halbmond im Nacken | Necktape | Metall-Druckknöpfe in Kontrastfarbe





NM021 | NM021 College Jacket

70% Baumwolle / 30% Polyester
XXS, XS, S, M, L, XL, XXL, 3XL, 4XL, 5XL
350 g/m² New Morning Studios

BLACK

Unisex | Druckknopfverschluss | Stehkragen | Regular Fit





BYBB004 | BB004 Basic College Jacket

80% Baumwolle / 20% Polyester
XS, S, M, L, XL, XXL, 3XL, 4XL, 5XL
330 g/m² Build Your Brand Basic

BLACK/HEATHER GREY | BLACK/WHITE
HEATHER GREY/WHITE | NAVY/WHITE

College-Style | Ripp-Kragen | Passform Regular | Ripp-Strick-Elemente an Ärmeln und Saum | Durchgehende Knopfleiste mit Metallic-Knöpfen | Leistentaschen | Nur ein Größenetikett - für einfaches Rebranding





RY6440 | CQ6440 California Varsity Jacket

100% Polyester
XS, S, M, L, XL, XXL, 3XL
220 g/m² Roly

BLACK 02/WHITE 01 | BOTTLE GREEN 56/WHITE 01
COBALT BLUE 201/GOLDEN YELLOW 90 | GARNET RED 57/WHITE 01
NAVY BLUE 55/WHITE 01 | RED 60/WHITE 01
ROYAL BLUE 05/WHITE 01

Leicht gefütterte Unisex Jacke, zweifarbig | Halsausschnitt, Ärmelbündchen und Saum aus 1x1-Rip mit zwei kontrastierenden Linien | Seitentaschen mit Reißverschluss | Innen gefüttert | Druckknöpfe mit kontrastierender Kunststoffoberfläche | Veredelungszugang innen



Pullover, Strickwaren & Fleece

PULLOVER & STRICKWAREN 211
FLEECE 214





CW353 | CGGS80Z2 **Men´s V-Neck Merino Sweater**

100% Wolle

S, M, L, XL, XXL, 3XL

Callaway

S, M, L, XL, XXL, 3XL

BLACK ONYX | DARK NAVY

S, M, L, XL, XXL

PEARL BLUE

Tour-Logo auf dem rechten Ärmel | OPTI-DRI™ -Technologie | Thermisch | Pflegeleicht (Easy Care)





CW352 | CGGF80L9 **Ladies V-Neck Merino Sweater**

100% Wolle

XS, S, M, L, XL, XXL

Callaway

BLACK ONYX | DARK NAVY | PEARL BLUE

Tour-Logo auf dem rechten Ärmel | Thermisch | Pflegeleicht (Easy Care)







CW351 | CGGS80Z3 **Men´s 1/4 Zipped Merino Sweater**

100% Wolle

S, M, L, XL, XXL, 3XL

Callaway

BLACK ONYX | DARK NAVY

Tour-Logo auf dem rechten Ärmel | OPTI-DRI™ -Technologie | Thermisch | Pflegeleicht (Easy Care)





AQ042 | AQ042 **Men´s Cotton Blend V Neck Sweater**

87% Baumwolle / 11% Nylon / 2% Elasthan

S, M, L, XL, XXL, 3XL

Asquith & Fox

BLACK | CHARCOAL | FRENCH NAVY

V-Ausschnitt | Ein Einsatz unter dem Halsausschnitt auf der Rückseite sorgt für einen stylischen Kontrasteffekt | Abnäher mit Ziernähten | Rippstrick am Kragen sowie an Bündchen und Saumabschluss





AQ048 | AQ048 **Men´s Cotton Blend 1/4 Zip Sweater**

87% Baumwolle / 11% Nylon / 2% Elasthan

S, M, L, XL, XXL, 3XL

350 g/m²

Asquith & Fox

BLACK | CHARCOAL | FRENCH NAVY

Moderne Silhouette | Baumwoll-Mix | ¼-Reißverschluss vorn



TJ6010N | 6010 **Men's Half Zip**

50% Wolle / 50% Polyacryl

S, M, L, XL, XXL, 3XL

Tee Jays

BLACK | GREY MELANGE | NAVY

Hochwertiges italienisches Merino-/Polyacrylgarn | Viertel-Reißverschluss | Taillierter Schnitt | Ripp-Strick an Saum und Bündchen | SBS-Reißverschluss | |



Mehr Artikel sind online verfügbar.





EA060 | EA060 **Arenal Sustainable Sweater**

70% Baumwolle / 30% Polyester

XS, S, M, L, XL, XXL

227 g/m² Ecologie

BLACK | CHARCOAL | HEATHER GREY | NAVY

Recycelte Baumwolle aus Fabrikausschuss/recycelter Polyester | Feinstrick | Gerollter Kragen, Bund und Saum | Nur mit Größenetikett | Alle Etiketten bestehen aus recyceltem Polyester | Eingesetzte Ärmel | Standard-Passform | |





EA062 | EA062 **Taroko Sustainable Sweater**

70% Baumwolle / 30% Polyester

XS, S, M, L, XL, XXL

440 g/m² Ecologie

BLACK | NAVY

Recycelte Baumwolle aus Fabrikausschuss/recycelter Polyester | Crewneck | Ripp-Bündchen und -Kragen | Perlmuster | Nur mit Größenetikett | Alle Etiketten bestehen aus recyceltem Polyester | Eingesetzte Ärmel | Standard-Passform





EA061 | EA061 **Wakhan 1/4 Zip Sustainable Sweater**

70% Baumwolle / 30% Polyester

XS, S, M, L, XL, XXL

340 g/m² Ecologie

BLACK | CHARCOAL | HEATHER GREY

Recycelte Baumwolle aus Fabrikausschuss/recycelter Polyester | 1/4-Reißverschluss am Kragen | Nur mit Größenetikett | Alle Etiketten bestehen aus recyceltem Polyester | Rippkragen und -ärmelbündchen | Eingesetzte Ärmel | Standard-Passform





EA080 | EA080 **Iguazu Sustainable Knitted Hoodie**

70% Baumwolle / 30% Polyester

XS, S, M, L, XL, XXL

440 g/m² Ecologie

CHARCOAL/BLACK | HEATHER GREY/CHARCOAL | NAVY/HEATHER GREY

Recycelte Baumwolle aus Fabrikausschuss/recycelter Polyester | 2-farbiger Effekt (meliert) | Kapuze mit Kordelzug | Fangmuster | Nur mit Größenetikett | Alle Etiketten bestehen aus recyceltem Polyester | Gerippte Ärmelabschlüsse und Saum | Eingesetzte Ärmel | Standard-Passform

FLEECE - HALF-ZIP



Neutral
Certified Responsibility™



Result





NER73603 | R73603 **Recycled Fleece Quarter Zip**

100% Polyester
XS, S, M, L, XL, XXL, 3XL
300 g/m² Neutral

BLACK | BORDEAUX | BOTTLE GREEN | NAVY

Recyceltes Polyester | Polarfleece | Hoher Hals | YKK-Reißverschluss | Elastan-Rippstrickband am Ärmel und am unteren Rand | Nackenband, Reißverschluß-garage

RT33A | R033X **Polartherm™ Top**

100% Polyester
XS, S, M, L, XL, XXL, 3XL
330 g/m² Result

XS, S, M, L, XL, XXL, 3XL
BLACK | NAVY

XS, S, M, L, XL, XXL
FOREST | OXFORD GREY

S, M, L, XL, XXL
RED | ROYAL

Antipilling | Lässiger Schnitt, elastische Passform | ¼-Reißverschluss vorn | Zwei Seitentaschen mit Fleecefutter | Elastische Bündchen und verstellbarer Kordelzug im Saum | Ungefüttert



REGATTA PROFESSIONAL









RG549 | TRF549 **Micro Zip Neck**

100% Polyester
S, M, L, XL, XXL, 3XL, 4XL
170 g/m² Regatta Professional

BLACK | BOTTLE GREEN | CLASSIC RED
DARK NAVY | ROYAL BLUE | SEAL GREY (SOLID)

Fleece-Bündchen | 170er-Microfleece | Leichtgewe-be-Technologie | Schnell trocknend | Pflegeleicht | Viertel-Reißverschluss



REGATTA PROFESSIONAL







RG636 | TRF636 **Honestly Made Recycled Half Zip Fleece**

100% Polyester
XS, S, M, L, XL, XXL, 3XL
210 g/m² Regatta Honestly Made

BLACK | NAVY

100% recyceltes Polyester mit Antipilling-Eigen-schaften | Symmetry-Fleece | Schnell trocknend und pflegeleicht | Superweicher Griff



SOL'S
the fair spirit







L740 | 56000 **Half-Zip Fleece Ness**

100% Polyester
S, M, L, XL, XXL, 3XL, 4XL, 5XL
300 g/m² SOL´S

S, M, L, XL, XXL, 3XL, 4XL, 5XL
BLACK | NAVY

S, M, L, XL, XXL, 3XL
CHARCOAL GREY (SOLID) | FIR GREEN | RED
ROYAL BLUE 241

Farblich abgestimmter, eingearbeiteter Reißver-schluss | Hoher Kragen | Elastische Manschetten | Elastischer Kordelzug am Bund

Mehr Artikel sind online verfügbar.



promodoro



E7950 | 7950 **Men´s Canvas Fleece Jacket**

65% Polyester / 35% Baumwolle; Fleece+Innen: 100% Polyester

S, M, L, XL, XXL, 3XL, 4XL, 5XL

340 g/m² Promodoro

BLACK NAVY

Jacke mit Canvas Einsatz | Stehkragen | Kinnschutz | Aufgesetzte Napoleontasche | Durchgehender Ton-in-Ton Reißverschluss | 2 Seitentaschen mit Reißverschluss | Schmale Abschlüsse mit elastischer EinfassungInnenmaterial Mesh-Bonded-Fleece |



promodoro



E7955 | 7955 **Women´s Canvas Fleece Jacket**

65% Polyester / 35% Baumwolle; Fleece+Innen: 100% Polyester

S, M, L, XL, XXL, 3XL

340 g/m² Promodoro

BLACK NAVY

Weste mit Canvas Einsatz | Stehkragen | Kinnschutz | Aufgesetzte Napoleontasche | Durchgehender Ton-in-Ton Reißverschluss | 2 Seitentaschen mit Reißverschluss | Schmale Abschlüsse mit elastischer EinfassungInnenmaterial Mesh-Bonded- Fleece |



B&C COLLECTION





BCFUI50 | FUI50 **Microfleece-Duo ID.501**

100% Polyester

XS, S, M, L, XL, XXL, 3XL, 4XL

280 g/m² B&C COLLECTION

XS, S, M, L, XL, XXL, 3XL, 4XL

BLACK DARK GREY (SOLID) FOREST GREEN NAVY

RED ROYAL BLUE

XS, S, M, L, XL, XXL, 3XL

ATOLL PUMPKIN ORANGE WHITE

Antipilling-Microfleece aus 100% Polyester | Einfacher, moderner Look | Farblich abgestimmter, durchgehender Reißverschluss mit Schieber | Necktape | 2 Fronttaschen mit Reißverschluss und Schieber | Offener Bund | B&C Collection ist Mitglied der Fair Wear Foundation

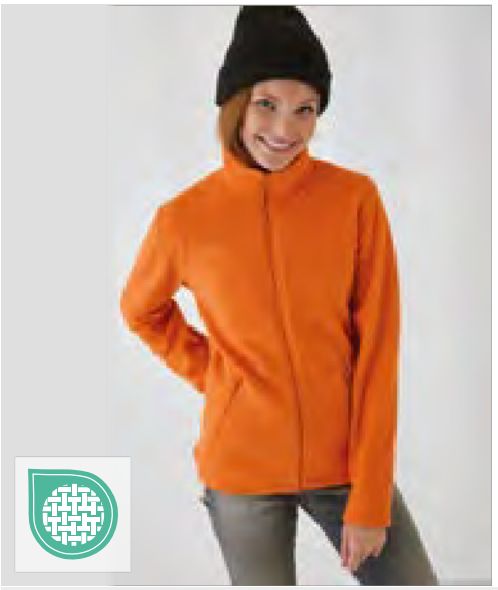

B&C COLLECTION



BCFWI51 | FWI51 **Women´s Microfleece-Duo ID.501**

100% Polyester

XS, S, M, L, XL, XXL, 3XL

280 g/m² B&C COLLECTION

XS, S, M, L, XL, XXL, 3XL

BLACK DARK GREY (SOLID) FOREST GREEN NAVY

RED ROYAL BLUE

XS, S, M, L, XL, XXL

ATOLL PUMPKIN ORANGE WHITE

Antipilling-Microfleece aus 100% Polyester | Femininer Schnitt | Einfacher, moderner Look | Farblich abgestimmter, durchgehender Reißverschluss mit Schieber | Necktape | 2 Fronttaschen mit Reißverschluss und Schieber | Offener Bund | B&C Collection ist Mitglied der Fair Wear Foundation

FLEECE - JACKETS







FREE

EASY CARE

CEA001 | CEA001 **Expert Corey 200 Fleece Jacket**

100% Polyester

S, M, L, XL, XXL, 3XL

205 g/m² Craghoppers Expert

BLACK

Microfleece | Recycelte Materialien | Leicht | Durchgehender Reißverschluss | Drei Taschen | Zwei aufgesetzte untere Taschen mit Reißverschluss | Eine Brusttasche mit Reißverschluss



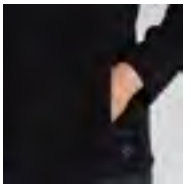



FREE

EASY CARE

CEA002 | CEA002 **Expert Womens Miska 200 Fleece Jacket**

100% Polyester

34 (8), 36 (10), 38 (12), 40 (14), 42 (16), 44 (18), 46 (20)

205 g/m² Craghoppers Expert

BLACK

Microfleece | Recycelte Materialien | Leicht | Durchgehender Reißverschluss | Drei Taschen | Zwei aufgesetzte untere Taschen mit Reißverschluss | Eine Brusttasche mit Reißverschluss

JN782 | JN782 **Men´s Fleece Jacket**

100% Polyester

S, M, L, XL, XXL, 3XL, 4XL

280 g/m² Daiber

BLACK	BROWN	DARK GREEN
DARK GREY (SOLID)	LIME GREEN	NAVY
RED	ROYAL	TURQUOISE
WHITE		

Fleece Jacke mit Stehkragen im klassischen Design | Pflegeleichter Anti-Pilling Microfleece | 2 seitliche Taschen mit Reißverschluss | Tear off!®-Label





JN781 | JN781 **Ladies´ Fleece Jacket**

100% Polyester

XS, S, M, L, XL, XXL, 3XL

280 g/m² Daiber

BLACK	BROWN	DARK GREEN
DARK GREY (SOLID)	LIME GREEN	NAVY
RED	ROYAL	TURQUOISE
WHITE		

Fleece Jacke mit Stehkragen im klassischen Design | Pflegeleichter Anti-Pilling Microfleece | 2 seitliche Taschen mit Reißverschluss | Tear off!®-Label | Leicht taillliert

Label

>3XL

EASY CARE



Mehr Artikel sind online verfügbar.



L02093 | 02093 **Men´s Plain Fleece Jacket Norman**

100% Polyester
S, M, L, XL, XXL, 3XL, 4XL, 5XL
220 g/m² SOL´S

BLACK | CHARCOAL GREY (SOLID) | NAVY | RED

Reißverschlusskragen | Zwei Reißverschluss-Taschen | Abreißetikett

L02094 | 02094 **Women´s Plain Fleece Jacket Norman**

100% Polyester
S, M, L, XL, XXL, 3XL
220 g/m² SOL´S

BLACK | CHARCOAL GREY (SOLID) | NAVY | RED

Reißverschlusskragen | Zwei Reißverschluss-Taschen | Abreißetikett



RY6414 | 6414 **New Men´s Fleecejacket Artic**

100% Polyester

S, M, L, XL, XXL, 3XL, 4XL

300 g/m² Roly

S, M, L, XL, XXL, 3XL, 4XL

BLACK 02	BOTTLE GREEN 56	LEAD 23	NAVY BLUE 55
RED 60	ROYAL BLUE 05	SAND 07	

S, M, L, XL, XXL, 3XL

GARNET RED 57	PINE GREEN 159	PURPLE 71	WHITE 01

Fleecejacke mit hohem Kragen und Nackenband Ton-in-Ton | Reißverschluss Ton-in-Ton mit Puller in Jackenmaterial | Seitentasche | Elastische Armelbündchen | Elastischer Kordelzug mit Stopper im Saum | Herausreißbares Label

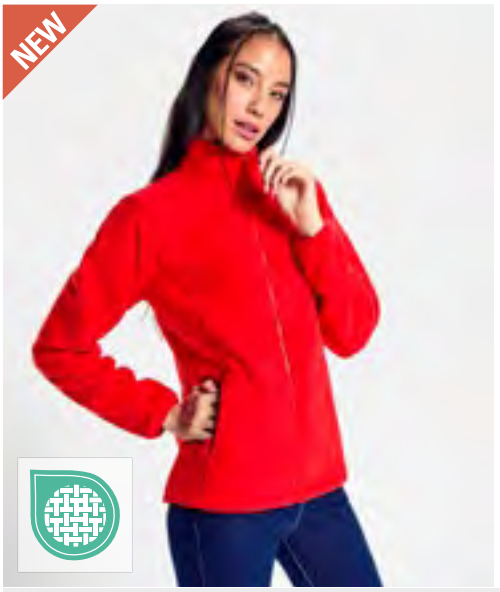

RY6415 | 6415 **Women´s Fleecejacket Artic**

100% Polyester

S, M, L, XL, XXL, 3XL, 4XL, 5XL

300 g/m² Roly

BLACK 02	BOTTLE GREEN 56	GARNET RED 57	LEAD 23
NAVY BLUE 55	PINE GREEN 159	PURPLE 71	RED 60
ROSETTE 78	ROYAL BLUE 05	SAND 07	WHITE 01

Fleece Jacke mit hohem Kragen und Nackenband Ton-in-Ton | Reißverschluss Ton-in-Ton | Mit Puller in Jackenmaterial | Elastische Armelbündchen | Elastischer Kordelzug mit Stopper im Saum | Herausreißbares Label



BCFG001 | FG001 **#Reset Polar Fleece**

100% Polyester

XS, S, M, L, XL, XXL, 3XL, 4XL

240 g/m² B&C BE INSPIRED

XS, S, M, L, XL, XXL, 3XL, 4XL

BLACK	DARK GREY (SOLID)	NAVY

XS, S, M, L, XL, XXL, 3XL

RED	WHITE

Gender Neutral | 100% recycelter Polyester, Micro-Polarfleece (144 Filamente) | Superweich | Leicht | Ärmelbündchen und Saum eingefasst, um gegen Wind zu schützen | Kinnschutz | Schnell trocknend | Zwei Fronttaschen mit Reißverschluss | Praktischer Aufhänge-Haken zur einfachen Aufbewahrung | Kein Label | Anti-Pilling



Z8700 | R-870M-0 **Men´s Full Zip Outdoor Fleece**

100% Polyester

XS, S, M, L, XL, XXL, 3XL, 4XL

320 g/m² Russell

BLACK	BOTTLE GREEN	BRIGHT ROYAL	BURGUNDY
CLASSIC RED	CONVOY GREY (SOLID)	FRENCH NAVY	

Das dichte und kompakte Fleece-Material sorgt für minimalen Wärmeverlust | Extrem glatte Oberfläche | Kadettkragen | Kordelzug im Saum | Modularer Schnitt für beste Passform | Antipilling-Fleece | Seitentaschen mit auf links eingenähten Reißverschlüssen, für beste Optik



Result











RT36A | R036X **Polartherm™ Jacket**

100% Polyester

XS, S, M, L, XL, XXL, 3XL

330 g/m² Result

XS, S, M, L, XL, XXL, 3XL

BLACK | NAVY

XS, S, M, L, XL, XXL

BURGUNDY | FOREST | NATURAL
ORANGE | OXFORD GREY | RED
ROYAL | WHITE

Schweres Fleece-Gewebe aus 100 % Polyester | Anti-Pilling | Athletischer Schnitt, elastische Passform | Durchgehender Front-Reißverschluss | Zwei große Fronttaschen mit dekorativen Ziernähten | Elastische Manschetten | Verstellbarer Gummizug im Saum



Result recycled





RT907 | R907X **Recycled Microfleece Jacket**

100% Polyester

XS, S, M, L, XL, XXL, 3XL, 4XL

165 g/m² Result Genuine Recycled

BLACK | FOREST GREEN | GREY
NAVY | WHITE

100% recycelter Polyester | Atmungsaktiv | YKK NATULON® umweltfreundlicher Front-Reißverschluss | Weich eingefasste elastische Ärmelabschlüsse und Saum | Ziernähte am Außenmaterial | Pflegeleicht, schnell trocknend | Seitliche Taschen | Aufhänger | PFC-frei | Hergestellt aus hochwertigen und nachhaltigen Garnen von PERPETUAL© aus 100 % Altkunststoff aus recycelten Kunststoffflaschen | Recycelbar | Veredelung möglich | Polybeutel ist biologisch abbaubar | Hergestellt aus 20 Plastikflaschen (1 Liter)

Neutral®
Certified Responsibility™



NER73601 | R73601 **Recycled Fleece Jacket**

100% Polyester
XS, S, M, L, XL, XXL, 3XL
300 g/m²

Neutral

BLACK | BORDEAUX | BOTTLE GREEN | NAVY

Recyceltes Polyester | Polarfleece | Hoher Hals | Elastan-Rippstrickbündchen am Ärmel, an den Taschen und am unteren Rand | Nackenband, Reißverschlußgarage



RT220F | R220F **Womens Norse Outdoor Fleece Jacket**

100% Polyester

XS (8/34), S (10/36), M (12/38), L (14/40), XL (16/42), XXL (18/44)

280 g/m² Result Core

BLACK	ELECTRIC BLUE	FLAME RED
NAVY	PURE GREY	PURPLE
VIVID GREEN		

Durchgehender Reißverschluss an der Vorderseite | Zwei Seitentaschen mit Reißverschluss | Eingefasste Ärmelbündchen | Verdecktes Zierband am Kragen | Eingesetzte Ärmel | Doppelnähte | Taillierte Passform



RT114X | R114X **Micro Fleece Jacket**

100% Polyester

XS, S, M, L, XL, XXL, 3XL

200 g/m² Result Core

BLACK	CHARCOAL	FOREST
NAVY	ORANGE	RED
ROYAL	WHITE	

Sehr leichtes Material | Antipilling-Fleece Polyester | Zwei Seitentaschen | Einfach zu waschen und schnell zu trocknen | Durchgehender Front-Reißverschluss



RT903 | R903X **Recycled Fleece Polarthermic Jacket**

100% Polyester

XS, S, M, L, XL, XXL, 3XL, 4XL

280 g/m² Result Genuine Recycled

BLACK	FOREST GREEN	GREY
NAVY	WHITE	

100% recycelter Polyester | Atmungsaktiv | Umweltfreundlicher YKK NATULON®-Reißverschluss vorne und an den Taschen | Weich eingefasster, elastischer Saum und Bündchen | Taschen mit Fleecefutter | Ziernähte am Außenmaterial | Aufhänger | Hergestellt aus hochwertigen und nachhaltigen Garnen von PERPETUAL© aus 100 % Altkunststoff aus recycelten Kunststofffflaschen | Kompaktes, dichtes Strickmaterial für eine hohe Wärmebeständigkeit, schnelles Trocknen und einen guten Feuchtigkeitstransport | PFC-frei | Recycelbar | Veredelung möglich | Polybeutel ist biologisch abbaubar | Hergestellt aus 35 Plastikflaschen (1 Liter)







E7961 | 7961 **Men´s Double Fleece Jacket**

100% Polyester

S, M, L, XL, XXL, 3XL, 4XL, 5XL

320 g/m² Promodoro

BLACK/BLACK	CHARCOAL (SOLID)/GREY (SOLID)	FIRE RED/FIRE RED
FOREST/FOREST	NAVY/AQUA	NAVY/NAVY
ROYAL/STEEL GRAY	STEEL GRAY	WHITE/NEW LIGHT GREY (SOLID)

Beidseitige Antipilling-Ausrüstung | Stehkragen | Durchgehender, verdeckter Reißverschluss | Zwei Seitentaschen mit Reißverschluss | Elasthanbündchen an Ärmeln | Innenseite in Kontrastfarbe

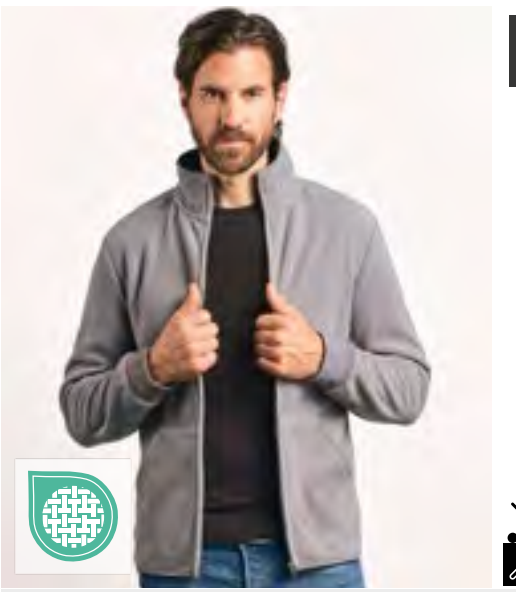





E7971 | 7971 **Men´s Double Fleece Jacket**

100% Polyester

S, M, L, XL, XXL, 3XL, 4XL, 5XL

320 g/m² Promodoro

BLACK/LIGHT GREY (SOLID)	GRAPHITE (SOLID)/LIGHT GREY (SOLID)	LIGHT GREY (SOLID)/BLACK
NAVY/LIGHT GREY (SOLID)	RED/LIGHT GREY (SOLID)	TURQUOISE/LIGHT GREY (SOLID)

Elasthan-Bündchen an den Ärmeln | Innenseite in Kontrastfarbe | Antipilling-Ausrüstung | Einschubtaschen mit Ziernaht | Jacke mit Stehkragen







JN044 | JN044 Full-Zip Fleece

100% Polyester
S, M, L, XL, XXL, 3XL, 4XL
300 g/m² Daiber

BLACK	BROWN	DARK GREEN
DARK GREY (SOLID)	LIME GREEN	NAVY
RED	ROYAL	WHITE

Sweatshirt in schwerer Fleece-Qualität | Pflegeleichter Anti-Pilling-Fleece | Kadettkragen | Doppelnähte an Armausschnitt und Schultern | Kordelzug mit Stoppern am Bund | Elastische Ärmelbündchen | Zwei seitliche Reißverschlusstaschen

JN597 | JN597 Men´s Structure Fleece Jacket

100% Polyester
S, M, L, XL, XXL, 3XL
190 g/m² Daiber

AQUA/NAVY	BLACK/CARBON
GREEN/DARK GREEN	RED/CARBON

Leichte Outdoor-Fleecejacke | Angenehm weiche Qualität | Leicht strukturierte Außenseite, innen glatt | Stehkragen | Durchgehend unterlegter Reißverschluss mit Kinnschutz | Kontrastfarbige Flatlocknähte | Zwei Seitentaschen mit Reißverschluss

JN589 | JN589 Men´s Knitted Fleece Hoody

100% Polyester
S, M, L, XL, XXL, 3XL
320 g/m² Daiber

DARK MELANGE/BLACK	DENIM MELANGE/BLACK
LIGHT MELANGE/CARBON	RED MELANGE/BLACK

Kapuzen-Jacke aus Strick-Fleece in Melangeoptik | Weiches, wärmendes, pflegeleichtes Material | Außenseite Strick-Optik, Innenseite flauschig weich angeraut | Figurbetonende Teilungsnähte | Feste Kapuze | Kontrastfarbige Bündchen | Zwei Eingriffstaschen im Vorderteil







JN762 | JN762 Men´s Knitted Fleece Jacket

100% Polyester
S, M, L, XL, XXL, 3XL
280 g/m² Daiber

DARK GREY MELANGE/SILVER (SOLID)	KIWI MELANGE/ROYAL
LIGHT GREY MELANGE/RED	ROYAL MELANGE/RED

Modische Strickfleece-Jacke mit Stehkragen | Weiches, wärmendes, pflegeleichtes Material in Melange-Optik | Außenseite Strickoptik, Innenseite flauschig weich angeraut | Figurbetonende Teilungsnähte | Seitliche Taschen mit Reißverschluss | Kontrastfarbige Einfassung an Saum und Ärmel | Trendige Ärmeltasche mit Reißverschluss

L742 | 55000 Fleecejacket North

100% Polyester
XS, S, M, L, XL, XXL, 3XL, 4XL, 5XL
300 g/m² SOL´S

AQUA	ARMY	BLACK
BURGUNDY	CHARCOAL GREY (SOLID)	DARK CHOCOLATE
DARK PURPLE	FIR GREEN	GREY MELANGE
LIME	NAVY	ORANGE
RED	ROPE	ROYAL BLUE 241
WHITE		

2 Reißverschluss-Taschen mit Klappen | Anti-Pilling | Elastische Manschetten | Farblich abgestimmter, eingearbeiteter Reißverschluss | Gefütterter Stehkragen | Halbkreis-Abnäher im Nacken | Elastischer Kordelzug am Bund

L745 | 54500 Women´s Fleece Jacket North

100% Polyester
S, M, L, XL, XXL
300 g/m² SOL´S

AQUA	BLACK	BURGUNDY
CHARCOAL GREY (SOLID)	DARK CHOCOLATE	DARK PURPLE
FIR GREEN	GREY MELANGE	LIME
NAVY	ORANGE	RED
ROPE	ROYAL BLUE 241	WHITE

2 Reißverschluss-Taschen mit Klappen | Anti-Pilling | Elastische Manschetten | Farblich abgestimmter, eingearbeiteter Reißverschluss | Kurz geschnitten | Gefütterter Stehkragen und Halbmond | Verstärkendes Nackenband | Elastischer Kordelzug am Bund

NEW







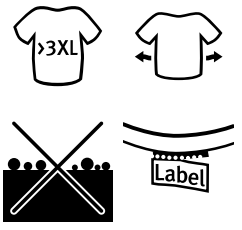

L04759 | 04759 **Unisex Microfleece Full-Zip Jacket Nitro**

100% Polyester

XS, S, M, L, XL, XXL, 3XL, 4XL, 5XL

300 g/m²

SOL´S

BLACK | CHARCOAL GREY MELANGE | DARK CHOCOLATE | FIR GREEN | FRENCH NAVY | GREY MELANGE | RED | ROPE | ROYAL BLUE 241 | WHITE

Microfleece | Recyceltes Polyester | Anti-Pilling-Behandlung | Nackenband | Gefütterter hoher Kragen | Hauptöffnung mit eingespritztem Reißverschluss und Ton-in-Ton-Metall-Reißverschlussschieber | 2 Reißverschlusstaschen mit Klappen | Bequeme Passform | Aufkleber abreißen









EASY CARE

RG557 | TRF557 **Micro Full Zip Fleece**

100% Polyester

S, M, L, XL, XXL, 3XL, 4XL

210 g/m² Regatta Professional

BLACK | CLASSIC RED | DARK NAVY | OXFORD BLUE | SEAL GREY (SOLID)

210er Microfleece | Leichtgewebe-Technologie | Fleece-Bündchen | Zwei tief angesetzte Reißverschluss-Taschen | Verstellbarer Gummizug im Saum | Schnell trocknend | Pflegeleicht









EASY CARE

RG570 | TRF570 **Classic Fleece**

100% Polyester

S, M, L, XL, XXL, 3XL, 4XL

250 g/m² Regatta Professional

BLACK | NAVY | SEAL GREY (SOLID)

250er Symmetry-Fleece | Beidseitig gebürstet, Außenseite mit Antipilling-Ausstattung | Zwei untere Taschen mit Reißverschluss | Verstellbarer Gummizug im Saum | Fleece-Bündchen | Schnell trocknend | Pflegeleicht







EASY CARE

RG6220 | TRF622 **Honestly Made Recycled Full Zip Microfleece**

100% Polyester

XS, S, M, L, XL, XXL, 3XL

210 g/m² Regatta Honestly Made

BLACK | NAVY

100 % recyceltes, symmetrisches Antipilling-Fleece-Gewebe | Schnell trocknend und pflegeleicht | Superweicher Griff | Zwei untere Taschen mit Reißverschluss | Hergestellt aus mindestens 15 Kunststoffflaschen







EASY CARE

RG6280 | TRF628 **Honestly Made Recycled Womens Full Zip Fleece**

100% Polyester

36 (10), 38 (12), 40 (14), 42 (16), 44 (18), 46 (20)

280 g/m² Regatta Honestly Made

BLACK | NAVY

100 % recyceltes, symmetrisches Antipilling-Fleece-Gewebe | Schnell trocknend und pflegeleicht | Superweicher Griff | Eine Brusttasche mit Reißverschluss und zwei untere Taschen mit Reißverschluss | Hergestellt aus mindestens 15 Kunststoffflaschen









RG532 | TRF532 **Thor III Fleece Jacket**

100% Polyester

XXS, XS, S, M, L, XL, XXL, 3XL, 4XL, 5XL, 6XL

280 g/m² Regatta Professional

XXS, XS, S, M, L, XL, XXL, 3XL, 4XL, 5XL, 6XL

BLACK

XS, S, M, L, XL, XXL, 3XL, 4XL, 5XL

BORDEAUX | BOTTLE GREEN | CLASSIC RED | ROYAL BLUE | SEAL GREY (SOLID)

XS, S, M, L, XL, XXL, 3XL, 4XL, 5XL, 6XL

DARK NAVY

280er Symmetry-Fleece mit Antipilling-Ausstattung | Verstellbarer Gummizug im Saum | Fleece-Bündchen | Zwei untere Taschen mit Reißverschluss | Schnell trocknend | Pflegeleicht (Easy Care)









RG541 | TRF541 **Women´s Thor III Fleece Jacket**

100% Polyester

32 (6), 34 (8), 36 (10), 38 (12), 40 (14), 42 (16), 44 (18), 46 (20), 48 (22)

280 g/m² Regatta Professional

32, 34, 36, 38, 40, 42, 44, 46, 48

BLACK | DARK NAVY

36, 38, 40, 42, 44, 46

CLASSIC RED | HOT PINK | ROYAL BLUE | SEAL GREY

280er Symmetry-Fleece mit Antipilling-Ausstattung | Taillierter Schnitt | Verstellbarer Gummizug im Saum | Zwei untere Taschen mit Reißverschluss | Fleece-Bündchen | Schnell trocknend | Pflegeleicht (Easy Care)









RG6180 | TRF618 **Honestly Made Recycled Full Zip Fleece Jacket**

100% Polyester

S, M, L, XL, XXL, 3XL

280 g/m² Regatta Honestly Made

BLACK | NAVY

100 % recyceltes, symmetrisches Antipilling-Fleece-Gewebe | Schnell trocknend | Pflegeleicht | Superweicher Griff | 1 Brusttasche mit Reißverschluss | Zwei untere Taschen mit Reißverschluss











RG581 | TRF581 **Thor 300 Fleece Jacket**

100% Polyester

S, M, L, XL, XXL, 3XL, 4XL

300 g/m² Regatta Professional

BLACK | DARK NAVY | SEAL GREY (SOLID)

300er Symmetry-Fleece mit Antipilling-Ausstattung | Fleece-Bündchen | Zwei untere Taschen mit Reißverschluss | Verstellbarer Gummizug im Saum | Schnell trocknend | Pflegeleicht











L04042 | 04042 **Unisex Sherpa Jacket Fury**

100% Polyester, Tasloneinsätze: 100% Polyamid

XS, S, M, L, XL, XXL, 3XL

440 g/m²

SOL´S

ARMY/DARK ARMY | CARBON GREY/BLACK | SHEAR BEIGE/BEIGE

70% recyceltes Polyester / 30% Polyester, Polarfleece-Futter: 100% Polyester und Taslon-Einsätze: 100% Polyamid | Sherpa 440 | Hauptverschluss und Seitentaschen mit kontrastierendem Nylon-Reißverschluss | Kontrastierende Taslon-Brusttasche mit Nylon-Reißverschluss | Kontrastierende Taslon-Einfassung an Bündchen und Saum | Schwarze Reißverschluss-Zipper mit reflektierenden Details | Saum mit elastischen Kordelzügen und kontrastierenden Enden | Bequemer Schnitt | Rücken leicht verlängert

Mehr Artikel sind online verfügbar.



NEW MORNING
STUDIOS



NM049 | NM049 **Bonded Sherpa Jacket**

100% Polyester
XXS, XS, S, M, L, XL, XXL, 3XL
400 g/m² New Morning Studios

BLACK | WHITE SAND

Obermaterial aus gewebtem Polyester | Gebondetes Sherpa-Futter | Stehkragen | Lange Ärmel | Eingesetzter Entwurf | Verschluss mit Reißverschluss | Praktische Taschen - eine auf der Brust und eine weitere mit Reißverschluss | Normale Passform



BUILD YOUR BRAND



BY406 | BY406 **Bonded Sherpa Jacket**

100% Polyester
XS, S, M, L, XL, XXL, 3XL, 4XL, 5XL
400 g/m² Build Your Brand

BLACK | NAVY | PALE OLIVE | WHITE SAND

Gemütlicher Sherpa-Außenstoff | Warmes Fleece-Material innen | Unisex-Design | Funktionelle Reißverschlusstaschen | Stehkragen | Nylon-Brusttasche

4



Jacken & Westen

JACKEN 229
WESTEN 264

NEW







BY428 | BY428 **Basic Workwear Jacket**

100% Baumwolle

S, M, L, XL, XXL, 3XL, 4XL, 5XL

Build Your Brand

BLACK U. BEIGE

Strapazierfähige Jacke im klassischen Workwear-Stil | Strapazierfähige Qualität

NEW







BY425 | BY425 **Tricot Track Jacket**

100% Polyester

S, M, L, XL, XXL, 3XL, 4XL, 5XL

250 g/m²

Build Your Brand

BLACK

Klassischer Schnitt | Glatte Oberfläche und bequeme Passform | Leichte Jacke

NEW

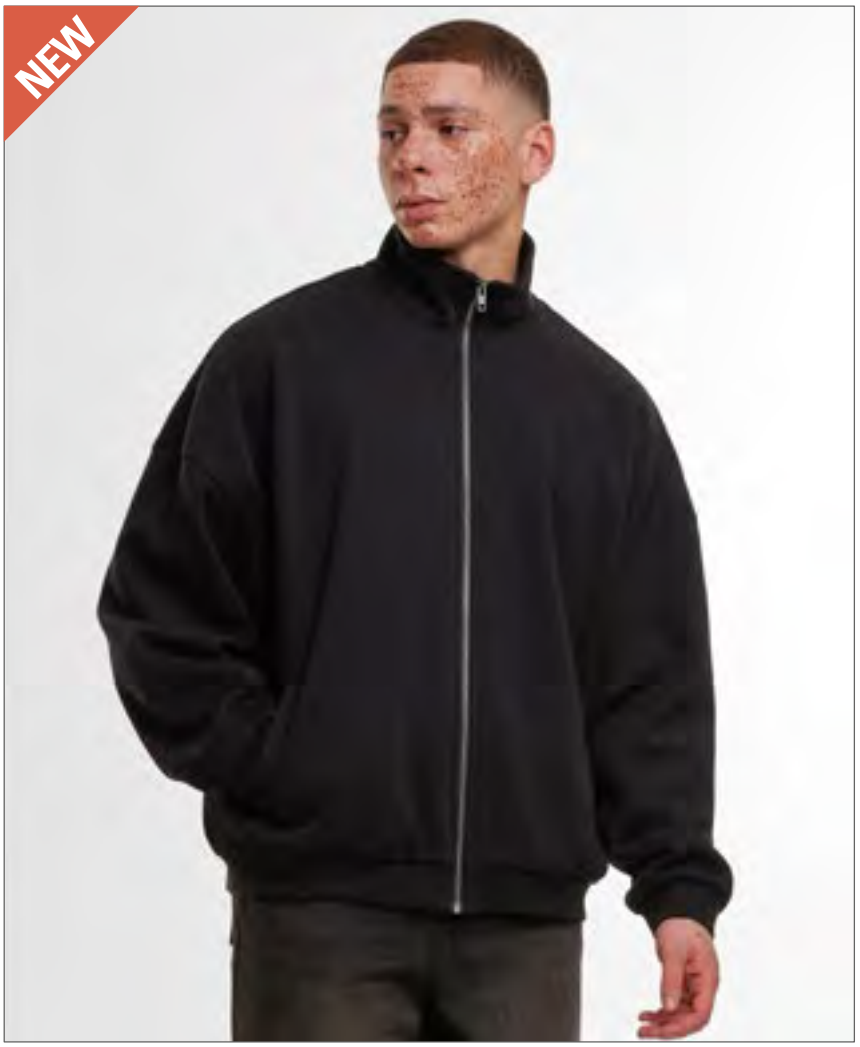



BY422 | BY422 **Oversized Zip Jacket**

65% Baumwolle / 35% Polyester

S, M, L, XL, XXL, 3XL, 4XL, 5XL

300 g/m²

Build Your Brand

BLACK

Überdimensionale Passform | Halbmond auf der Rückseite des Halses





BY030 | BY030 **Bomber Jacket**

100% Polyamid

XS, S, M, L, XL, XXL, 3XL, 4XL, 5XL

Build Your Brand

BLACK | BURGUNDY | DARK OLIVE | U. BEIGE

Set-In-Ärmel | Neutrales Größenlabel ohne Branding | Einsatz im Nackenbereich für Druck | Reißverschlüsse an der hinteren Innenseite für einfaches Veredeln der Vorder- und Rückseite | Orangenfarbenes Innenfutter | Aufgesetzte Tasche am rechten Ärmel





BYB3149 | 3149 **MA1 Jacket**

Oberstoff: 100% Nylon, Futter + Wattierung: 100% Polyester

S, M, L, XL, XXL, 3XL, 4XL, 5XL

Build Your Brandit

S, M, L, XL, XXL, 3XL, 4XL, 5XL

ANTHRACITE | BLACK

S, M, L, XL, 3XL, 4XL, 5XL

BURGUNDY

M, XL, 3XL, 4XL, 5XL

OLIVE

Klassische Bomberjacke | Oberstoff: 140 g/m² | Kurze Falllänge bis zur Hüfte | Strapazierfähiges Material | Orangenfarbenes Innenfutter | Strickbund an Kragen, Ärmel und Saum | Stifttasche mit Reißverschluss am Oberarm | Veredelungszugang





L04816 | 04816 **Vintage Tracksuit Jacket Junior**

100% Polyester

XS, S, M, L, XL, XXL

300 g/m² SOL´S

BLACK

Unisex | Tauchen | Recyceltes Polyester | Jacke mit durchgehendem Reißverschluss und entspannter Passform | Hängende Schultern | Seitliche Leistentaschen | 2x2 gerippte hohe Kragen, Manschetten und Boden | Hauptöffnung mit Ton-in-Ton-Nylonreißverschluss | Ton-in-Ton-Seitenstreifen an den Ärmeln | Aufkleber abreißen





BY096 | BY096 **Basic Pull Over Jacket**

100% Polyester

S, M, L, XL, XXL, 3XL, 4XL, 5XL

78 g/m² Build Your Brand

S, M, L, XL, XXL, 3XL, 4XL, 5XL

BLACK | OLIVE

S, M, L, XXL, 3XL, 4XL, 5XL

WHITE

Oberstoff: 78 g/m², Mesh Futter Körper: 130 g/m², Taffeta Futter Ärmel: 65 g/m² | Überschnittene Schultern | Kapuze mit innenliegendem Kragen und Zipper | Leichtes Material





TJ9690 | 9690 **PureLite Jacket**

100% Polyamid

S, M, L, XL, XXL, 3XL, 4XL, 5XL

Tee Jays

S, M, L, XL, XXL, 3XL, 4XL, 5XL

BLACK | DEEP NAVY

S, M, L, XL, XXL, 3XL

DRIFTWOOD | SHADOW

Innentasche | Vorbereitet für Stickerei | Verstellbarer Saum | Zwei praktische Fronttaschen | Zertifiziertes recyceltes Polyamid | Zwei-Wege-SBS-Reißverschluss





TJ9691 | 9691 **Women´s PureLite Jacket**

100% Polyamid

S, M, L, XL, XXL, 3XL

Tee Jays

BLACK | DEEP NAVY | DRIFTWOOD

Vorbereitet für Stickerei | Verstellbarer Saum | Zwei praktische Fronttaschen | Innentasche | Zwei-Wege-SBS-Reißverschluss | Zertifiziertes recyceltes Polyamid





BY148 | BY148 **Ladies´ Sweat Parka**

65% Baumwolle / 35% Polyester

XS, S, M, L, XL, XXL, 3XL, 4XL, 5XL

300 g/m² Build Your Brand

XS, S, M, L, XL, XXL, 3XL, 4XL, 5XL

BLACK

XS, S, M, L, XL, 4XL, 5XL

WHITE

XS, S, M, L, XL, XXL, 3XL, 4XL

HEATHER GREY

Mittels innenliegendem Tunnelzugs verstellbar | Kapuze | Großzügige Kängurutasche | Halbmond am hinteren Ausschnitt





BU8620 | 8620 **Men´s Flannel Jacket With Sherpa Hoodie**

100% Baumwolle

S, M, L, XL, XXL, 3XL

260 g/m² Burnside

BLACK - GREY (CHECKED) | GREY - BLUE (CHECKED) | RED - NAVY (CHECKED)

Obermaterial: 100% Baumwolle, Füllung: 100% Polyester | Kapuze mit Kordelzug und Sherpa-Futter | Durchgehender Nylon-Reißverschluss vorne | Seitliche Taschen | Zwei Brusttaschen mit Klappen | Verstellbare Manschetten









BYB3101 | 3101 **M-65 Giant Jacket**

Außenjacke: Oberstoff + Futter + Kapuze: 100% Baumwolle; Ärmelfutter: 100% Polyester; Innenjacke: Oberstoff+ Futter + Wattierung: 100% Polyester; Kragen: 80% Polyacryl / 20% Polyester

S, M, L, XL, XXL, 3XL, 4XL, 5XL

Build Your Brandit

BLACK | NAVY | OLIVE

Premium Feldjacke | Oberstoff: 265 g/m² | Schwere Qualität | Innenjacke herausnehmbar | Geräumige Taschen | Detailgetreue Vintage Applikationen







BYB3108 | 3108 **M-65 Standard Jacket**

Außenjacke: 80% Polyester / 20% Baumwolle, Futter: 100% Baumwolle; Innenjacke: 100% Polyester

S, M, L, XL, XXL, 3XL, 4XL, 5XL

Build Your Brandit

BLACK | NAVY | OLIVE | URBAN-CAMO

Klassische Feldjacke | Außenjacke: 235 g/m² | Robustes, wasserabweisendes Außenmaterial | Innenjacke herausnehmbar | Kapuze im Kragen







BYB3116 | 3116 **Britannia Jacket**

Oberstoff+Futter: 100% Baumwolle, Ärmelfutter + Kapuze: 100% Polyester

S, M, L, XL, XXL, 3XL, 4XL, 5XL

Build Your Brandit

BLACK | OLIVE

Feldjacke im Used Look | Oberstoff: 260 g/m² | Vier Taschen | Logo Patch | Kunstlederapplikationen am Kragen







TJ9628 | 9628 **Men´s Hooded Crossover Jacket**

Außenschicht, Wattierung, Futter: 100% Polyester, Softshell: 95% Polyester / 5% Elasthan

S, M, L, XL, XXL, 3XL

Tee Jays

BLACK/BLACK

100% Polyester 300T mit Softshell aus 95% Polyester / 5% Elasthan, Futter und Wattierung aus 100% Polyester | Zwei große Fronttaschen | Innentasche | Außen-Brusttasche | SBS-Reißverschlüsse | Verstellbare Kapuze | Elastische Ärmelabschlüsse | Wasserabweisend und atmungsaktiv | Bionic Finish









RT237 | R237X **Recycled Compass Padded Softshell**

100% Polyester

XS, S, M, L, XL, XXL, 3XL, 4XL

Result Genuine Recycled

BLACK/BLACK	BLACK/GREY	BLACK/LIME
BLACK/ORANGE	BLACK/RED	BLACK/ROYAL
BLACK/YELLOW	NAVY/GREY	NAVY/NAVY
NAVY/RED	NAVY/ROYAL	NAVY/YELLOW

Stoff am Torso: Außenmaterial: 100 % recyceltes JIAREN®-Polyester, Füllung: 100 % recycelter REPREVE®-Polyester mit 180 g/m², Innenfutter: 100 % Polyester | Stoff an den Ärmeln: 2-lagiges Softshell-Gewebe mit 280 g/m² aus mechanischem Garn, Obermaterial: 60% Polyester / 40% recycelter TOPGREEN®-Polyester, Innenschicht: 70% Polyester-Mikrofleece / 30% recycelter TOPGREEN®-Polyester | Spritzwasserabweisend | Windproof | Atmungsaktiv | Kontrastfarbene Reißverschlüsse an den Taschen | Durchgehender YKK-Reißverschluss vorne mit Kinnschutz | Gepolsterter Stehkragen | Wattierter Torso | Eingefasste, weiche Bündchen | Schwarze Reißverschluss-Anhänger | Anhänger | Hochwertige REPREVE®-Recycling-Wattierung aus umweltfreundlichen Materialien, hergestellt aus recycelten Plastikflaschen und Industrieabfällen | Bedruckbare Ärmel aus umweltfreundlichem TOPGREEN®-Softshell-Polyester | Veredelung möglich | Hergestellt aus 14 Plastikflaschen (1 Liter) | Veredelungszugang: Brustbereich links





RY5094 | RA5094 **Men´s Finland Jacket**

100% Polyester
S, M, L, XL, XXL, 3XL
290 g/m² Roly

ARMY GREEN 15 | BLACK 02 | BLACK MELANGE 243 | CURRY YELLOW 172
EBONY 231 | ELECTRIC BLUE 99 | NAVY BLUE 55 | PLUM RED 643
RED 60 | STORM BLUE 170

Außenseite: 100% Polyester, 300T; Innenseite: 100% Polyester; Watte: 100% Polyester | Steppjacke mit federleichter und softer Wattierung gefüttert | Durchgehender, verdeckter Reißverschluss Ton-in-Ton mit Kinnschutz | Zwei Seitentaschen mit Reißverschluss | Elastische und gleichfarbige Stoffeinfassung an Kragen, Ärmelbündchen und Saum | Innenfutter in Kontrastfarbe | Steppjacke mit federleichter und softer Wattierung gefüttert | Wasser- und Windabweisend |





RY5090 | RA5090 **Men´s Norway Jacket**

100% Polyester
S, M, L, XL, XXL, 3XL
290 g/m² Roly

BLACK 02 | DARK NAVY 45 | ELECTRIC BLUE 99 | MOONLIGHT BLUE 45
NAVY BLUE 55 | VINTAGE WHITE 132

Oberstoff: 100% Polyester, 300 Taffeta; Futter: 100% Polyester, Taffeta 290; Wattierung: 100% Polyester, 150 g/m² | Steppjacke mit anliegender Kapuze mit federleichter und softer Wattierung | Durchgehender, verdeckter Reißverschluss Ton-in-Ton mit Kinnschutz | Zwei Seitentaschen mit Reißverschluss | Elastische und gleichfarbige Stoffeinfassung an Armbündchen, Saum und Kapuze | Innenfutter in Kontrastfarbe | Steppjacke mit federleichter und softer Wattierung gefüttert | Wind- und Wasserabweisend





NM031 | NM031 **Light Puffer Jacket**

100% Polyester
XS, S, M, L, XL, XXL, 3XL, 4XL, 5XL
New Morning Studios

BLACK | LIGHT ASPHALT | MAGNET | NAVY
OLIVE | SAND | WHITE

Stehkragen | Reißverschluss | Regular fit | Set-In Ärmel





NM030 | NM030 **Ladies Light Puffer Jacket**

100% Polyester
XS, S, M, L, XL, XXL, 3XL, 4XL, 5XL
New Morning Studios

BLACK | LIGHT ASPHALT | MAGNET | NAVY
OLIVE | SAND | WHITE

Stehkragen | Reißverschluss | Regular fit | Set-In Ärmel





TJ9610 | 9610 **Men´s Hooded Outdoor Crossover Jacket**

100% Polyester

S, M, L, XL, XXL, 3XL

Tee Jays

BLACK/BLACK MELANGE | NAVY/NAVY MELANGE | SPACE GREY/GREY MELANGE

100% Ripstop-Polyester 400T mit 100% gestricktem Polyester, Futter aus 100% Polyester | Taillierter Schnitt | Zwei große Fronttaschen | Innentasche | Elastische Ärmelabschlüsse | Umgekehrte SBS-Reißverschlüsse | Kapuze und Saum einstellbar | Wasserabweisend und atmungsaktiv | Bionic Finish |





TJ9611 | 9611 **Women´s Hooded Outdoor Crossover Jacket**

100% Polyester

S, M, L, XL, XXL, 3XL

Tee Jays

BLACK/BLACK MELANGE | NAVY/NAVY MELANGE | SPACE GREY/GREY MELANGE

100% Ripstop-Polyester 400T mit 100% gestricktem Polyester, Futter aus 100% Polyester | Taillierter Schnitt | Zwei große Fronttaschen | Innentasche | Elastische Ärmelabschlüsse | Umgekehrte SBS-Reißverschlüsse | Kapuze und Saum einstellbar | Wasserabweisend und atmungsaktiv | Bionic Finish |





TJ9630 | 9630 **Men´s Zepelin Jacket**

100% Polyester

S, M, L, XL, XXL, 3XL, 4XL, 5XL

Tee Jays

S, M, L, XL, XXL, 3XL, 4XL, 5XL

BLACK | DEEP NAVY

S, M, L, XL, XXL, 3XL

DARK OLIVE | DRIFTWOOD | SHADOW | SPACE GREY

100% recycelter Polyester | 100% Polyester 300T mit Futter und Wattierung aus 100% Polyester | Zwei große Fronttaschen | Innentasche | SBS-Reißverschlüsse | Elastische Ärmelabschlüsse | Taillierter Schnitt | Wasser abweisend | Bionic Finish





TJ9631 | 9631 **Women´s Zepelin Jacket**

100% Polyester

S, M, L, XL, XXL, 3XL

Tee Jays

BLACK | DEEP NAVY | DRIFTWOOD | SHADOW

100% recycelter Polyester | 100% Polyester 300T mit Futter und Wattierung aus 100% Polyester | Zwei große Fronttaschen | Innentasche | SBS-Reißverschlüsse | Elastische Ärmelabschlüsse | Taillierter Schnitt | Wasser abweisend | Bionic Finish







RT912 | R912X **Recycled Padded Jacket**

Außen + Futter: 100% Nylon, Füllung: 100% Polyester

XS, S, M, L, XL, XXL, 3XL

260 g/m² Result Genuine Recycled

BLACK | FROST GREY | NAVY

Außenmaterial + Futter: 100% recyceltes Nylon, Wattierung: 100% recycelter Polyester (260 g/m²) | Leicht, wasserabweisend, atmungsaktiv, winddicht | Warme, gepolsterte Jacke mit kontrastierendem horizontalen Einsatz unter den Armen | Kragen mit durchgehendem, robustem Reißverschluss, Kinnschutz und Reißverschluss-Schieber | Schwarze, elastische, eingefasste Manschetten und Saum | Weiche Wattierung aus Polyester | Reißverschluss-Taschen | Innentaschen | Aufhänger | Modisches Steppdesign | Recyceltes Gewebe aus umweltfreundlichen Materialien, hergestellt aus recycelten Plastikflaschen und Industrieabfällen, ist das nachhaltige Gegenstück zu gewöhnlichen Garnen | Hergestellt aus 18 Plastikflaschen (1 Liter) | Recycelbar | Ohne Logo







RT910 | R910X **Recycled Hooded Padded Parka**

Außen: 100% Nylon, Futter und Füllung: 100% Polyester

XS, S, M, L, XL, XXL, 3XL

220 g/m² Result Genuine Recycled

BLACK | NAVY | ROYAL

Außenmaterial: 100% recyceltes Nylon, Wattierung + Futter: 100% recycelter Polyester | Leicht, wasserabweisend, atmungsaktiv, winddicht | Gepolsterte und gebundene elastische Kapuze | Kragen mit durchgehendem Reißverschluss und Reißverschlussschieber | Modernes Steppdesign | Weiche Wattierung aus Polyester | Elastische Ärmelbündchen | Reißverschluss-Taschen | Windschutzleiste innen | Länger geschnitten | Innentasche | Gerader Saum | Aufhänger | Recyceltes Gewebe aus umweltfreundlichen Materialien, hergestellt aus recycelten Plastikflaschen und Industrieabfällen, ist das nachhaltige Gegenstück zu gewöhnlichen Garnen | Hergestellt aus 22 Plastikflaschen (1 Liter) | Recycelbar | Ohne Logo | Veredelungszugang: hinterer Innensaum und linke Brust







JN1124 | JN1124 Men´s Hybrid Sweat Jacket

Oberstoff: 80% Baumwolle / 20% Polyester, Oberstoff 2: 100% Polyamid, Wattierung: 100% Polyester

S, M, L, XL, XXL, 3XL

280 g/m²

Daiber

BLACK | NAVY

Modische Sweat-Jacke in attraktivem Materialmix | Rückenteil und Ärmel aus hochwertiger French-Terry-Qualität | Innenseite nicht angeraut | Leicht wattiertes und gestepptes Vorderteil | Zwei seitliche Taschen mit Reißverschluss und zwei Innentaschen







EASY CARE

JN772 | JN772 Men´s Knitted Hybrid Jacket

100% Polyester, Futter: 100% Polyamid

S, M, L, XL, XXL, 3XL

280 g/m²

Daiber

GREY MELANGE/ANTHRACITE MELANGE | KIWI MELANGE/ANTHRACITE MELANGE | LIGHT MELANGE/ANTHRACITE MELANG | ROYAL MELANGE/ANTHRACITE MELANG

Weiches, wärmendes, pflegeleichtes Material in Melange-Optik | Vorder-, Rückenteil und Kapuze in gestepptem Karodesign | Kontrastfarbene Flatlocknähte am Ärmel | Kapuze mit innenliegender Weitenregulierung | Durchgehend hinterlegter Reißverschluss | Zwei seitliche Taschen mit Reißverschluss und zwei Innentaschen |







STRETCH

RG4230 | TRA423 Honestly Made Recycled Thermal Jacket

100% Polyester

XS, S, M, L, XL, XXL, 3XL

Regatta Honestly Made

BLACK | NAVY

Obermaterial aus 100% recyceltem Polyester mit wasserabweisender, gewachster Oberfläche | Futter aus 100 % recyceltem Polyester | Thermoguard-Isolierung aus 100 % recyceltem Polyester | Stretch-Bündchen an Ärmeln, Kapuze und Saum | Zwei untere Taschen mit Reißverschluss | Kann leicht zusammengedrückt werden







>3XL

RT233 | R233M Soft Padded Jacket

100% Polyester

XS, S, M, L, XL, XXL, 3XL, 4XL

Result Core

XS, S, M, L, XL, XXL, 3XL, 4XL

BLACK/BLACK | NAVY/NAVY

XS, S, M, L, XL, XXL, 3XL

BLACK/ORANGE | FROST GREY/BLACK | NAVY/LIME | ROYAL/NAVY

Füllung: 160 g/m² Polyester | Wasserabweisend und winddicht | Neutrales Etikett im Kragen für einfache Veredelung bzw. Personalisierung | Weiche, elastische Bündchen und Saum | Innenfutter und Details in Kontrastfarbe | Reflektierende Details im Hüftbereich seitlich | Integrierte Kapuze | Durchgehender Reißverschluss an der Vorderseite | Reißverschlusstaschen | Anhänger | Zum Veredeln geeignet - Ohne Markenlabel | Veredelungszugang mit Reißverschluss innen im Brustbereich links

Mehr Artikel sind online verfügbar.









MY810 | MY810 **my mate - Unisex Hybrid Jacket**

Hauptmaterial: 80% Baumwolle / 20% Polyester, Vordere Seite + Kapuze: 100% Polyester

XS, S, M, L, XL, XXL, 3XL

300 g/m²

Miners mate

BLACK | BURGUNDY | GREY SOLID | NAVY | OLIVE

Gesteppte Hybrid Jacke | Classic fit | 3-lagige Sweatware an Ärmel und Rücken, innen weich angeraut mit einer 100% Baumwoll-Oberfläche | YKK Nylon Reißverschluss vorne | Seitentaschen mit YKK Reißverschluss | Abnehmbare Kapuze | 2x1 Ripp an Ärmel- und Bundabschluss | Entfernbares miners mate Etikett | Neutrales Größenetikett im Bund, seitlich versetzt | Einlaufvorbehandelt und Enzymgewaschen | | |







BCJG001 | JG001 **#Reset Puffer**

Oberstoff + Futter: 100% Nylon, Wattierung: 100% Polyester
XS, S, M, L, XL, XXL, 3XL, 4XL

B&C BE INSPIRED

XS, S, M, L, XL, XXL, 3XL, 4XL
BLACK NAVY
XS, S, M, L, XL, XXL, 3XL
RED ROYAL BLUE

Gender Neutral | Außenmaterial: 100% recyceltes Nylon (Taft 380), Polsterung: 100% recycelter Polyester in Daunenoptik (Taft 300 T), Futter: 100% recyceltes Nylon | DWR-Beschichtung (Durable Water Repellent) | Frei von PFAS/Fluorin | Verstellbare abnehmbare Kapuze mit gepolstertem Stehkragen | Durchgehende Windschutzpatte innen | 1x1-Ripp-Bündchen mit Elasthan-Anteil | Zwei Fronttaschen mit Reißverschluss | Kein Label

L02899 | 02899 **Women´s Wilson Jacket**

Außenmaterial und Futter: 100% Polyamid, Wattierung (in Umstellung): 90% Daunen / 10% Federn oder 60% Sorona®-Polyester / 40% Polyester
S, M, L, XL, XXL
70 g/m² SOL´S

BLACK FRENCH NAVY



Nylon 380T; Oberstoff und Futter: 100% Polyamid; Wattierung (im Übergang): 90% Daunen/10% Federn; 70 g/m² oder 60% Sorona®/40% recycelter Polyester | Reißverschluss-Öffnung | Zwei Fronttaschen mit Reißverschluss | 2 Innentaschen | Schmaler Stehkragen | Figurbetonter Schnitt | Verstaubar in passendem Beutel mit Stoppern | Größenlabel ohne Markenaufdruck



L02898 | 02898 **Men´s Wilson Jacket**

Außenmaterial und Futter: 100% Polyamid, Wattierung (in Umstellung): 90% Daunen / 10% Federn oder 60% Sorona®-Polyester / 40% Polyester
S, M, L, XL, XXL, 3XL
70 g/m² SOL´S

BLACK FRENCH NAVY



Nylon 380T; Oberstoff und Futter: 100% Polyamid; Wattierung (im Übergang): 90% Daunen/10% Federn; 70 g/m² oder 60% Sorona®/40% recycelter Polyester | Reißverschluss-Öffnung | Zwei Fronttaschen mit Reißverschluss | 2 Innentaschen | Schmaler Stehkragen | Figurbetonter Schnitt | Verstaubar in passendem Beutel mit Stoppern | Größenlabel ohne Markenaufdruck







CEN003 | CEN003 Expert Padded Jacket

Außen: 100% Polyamid, Innen+Futter: 100% Polyester

XS, S, M, L, XL, XXL, 3XL

60 g/m²

Craghoppers Expert

BLACK

Außen: 100% Polyamid, Futter und Füllung: 100% Polyester | Polyamid-Ripstop mit EcoShield DWR-Oberfläche, Futter aus recyceltem Polyester, Füllung aus recyceltem ThermoPro-Polyester und recycelte Reißverschlussbänder | Bequeme Passform | 81 cm Länge | Vier Taschen | Zwei untere Taschen mit Reißverschluss | Eine verdeckte Innentasche mit Reißverschluss | Eine RFID-Passtasche | Durchgehender Reißverschluss mit Druckknopfleiste und Reißverschluss-Abdeckung innen | Verstellbarer Kordelzug im Bund | Feste Kapuze mit Stopper hinten für vollständige Kopfeinstellung | Ripp-Strick an den Ärmelbündchen innen | Wärmewert 3 | Ungefähr 500 g recyceltes Material wurden für die Herstellung dieses Produkts verwendet.







RG958 | TRA958 Pro Universal Jacket

100% Polyester

XS, S, M, L, XL, XXL, 3XL, 4XL

Regatta Professional

XS, S, M, L, XL, XXL, 3XL, 4XL, 5XL, 6XL

BLACK/ASH (HEATHER) | NAVY/ASH (HEATHER)

XS, S, M, L, XL, XXL, 3XL, 4XL

BLACK/CLASSIC RED | BLACK/ORANGE POP | NAVY/CLASSIC RED

Hauptstoff: enthält 37% recyceltes Polyester; Einsätze: enthält 50% recyceltes Polyester; Futter: 100% recyceltes Polyester | Wasserabweisende Polyester-Mikro-Popeline | Mechanische Stretch-Softshell an Ärmeln und Seitenwänden | 1 Brusttasche mit Reißverschluss und 2 untere Reißverschlusstaschen | Stretchbündchen an Ärmeln und Saum | Verdeckter Reißverschluss im Futter für den Zugang zur Stickerei





RT181M | R181M Men's Recycled Holkham Down Feel Jacket

100% Polyester

S, M, L, XL, XXL, 3XL

Result Genuine Recycled

BLACK | NAVY

Wasser abweisend | Außenseite: 100% Polyester, 1mm Ripstop Micropeach mit AC-Beschichtung innen | Isolierung: 100% handverfüllte Polyesterwattierung (150 g/m²) | Zwei Seitentaschen | Windabweisendes Innenärmel-System | Windschutzleiste an der Vorderseite | Veredelungszugang: Verdeckter Reißverschluss an der Innennaht und vollständig zu öffnende Rückseite mit verdecktem Reißverschluss | Ärmelbündchen mit Klettverschluss | Tunnelzug am Saum | Veredelungszugang: verdeckte innere Seitennähte und breiter externer Schultereinsatz mit verdecktem Reißverschluss



RT181F | R181F Women´s Holkham Down Feel Jacket

100% Polyester

XS (8/34), S (10/36), M (12/38), L (14/40), XL (16/42)

Result

BLACK | NAVY

Wasser abweisend | Außenseite: 100% Polyester, 1mm Ripstop Micropeach mit AC-Beschichtung innen | Isolierung: 100% handverfüllte Polyesterwattierung (150 g/m²) | Zwei Seitentaschen | Windabweisendes Innenärmel-System | Windschutzleiste an der Vorderseite | Veredelungszugang: Verdeckter Reißverschluss an der Innennaht und vollständig zu öffnende Rückseite mit verdecktem Reißverschluss | Ärmelbündchen mit Klettverschluss | Tunnelzug am Saum | Veredelungszugang: verdeckte innere Seitennähte und breiter externer Schultereinsatz mit verdecktem Reißverschluss



L837 | 01195 **Men´s Softshell Zip Jacket Race**

96% Polyester / 4% Elasthan

S, M, L, XL, XXL, 3XL, 4XL

280 g/m² SOL´S

S, M, L, XL, XXL, 3XL, 4XL

BLACK | FRENCH NAVY

S, M, L, XL, XXL, 3XL

ARMY | PEPPER RED | ROYAL BLUE 241

2 Reißverschluss-Seitentaschen | 2-lagig

L838 | 01194 **Women´s Softshell Zip Jacket Race**

96% Polyester / 4% Elasthan

S, M, L, XL, XXL

280 g/m² SOL´S

ARMY | BLACK | FRENCH NAVY | PEPPER RED | ROYAL BLUE 241

2 Reißverschluss-Seitentaschen | 2-lagig





JN1130 | JN1130 **Men´s Promo Softshell Jacket**

100% Polyester
S, M, L, XL, XXL, 3XL
280 g/m² Daiber

BLACK/BLACK | GREEN/NAVY | IRON GREY/RED
NAUTIC BLUE/NAVY | NAVY/NAVY | RED/BLACK
WHITE/WHITE

Angenehmes, weiches, 2-lagiges Softshell-Material | Wasserabweisend, winddicht, atmungsaktiv | Innenseite aus weichem Microfleece | Durchgehend hinterlegter Front-Reißverschluss mit Kinnschutz | Zwei seitliche Taschen mit Reißverschluss, zwei Innentaschen | Elastische Einfassung am Ärmel





JN1129 | JN1129 **Ladies´ Promo Softshell Jacket**

100% Polyester
S, M, L, XL, XXL
280 g/m² Daiber

BLACK/BLACK | GREEN/NAVY | IRON GREY/RED
NAUTIC BLUE/NAVY | NAVY/NAVY | RED/BLACK
WHITE/WHITE

Angenehmes, weiches, 2-lagiges Softshell-Material | Wasserabweisend, winddicht, atmungsaktiv | Innenseite aus weichem Microfleece | Durchgehend hinterlegter Front-Reißverschluss mit Kinnschutz | Zwei seitliche Taschen mit Reißverschluss, zwei Innentaschen | Elastische Einfassung am Ärmel | Taillierte Form





JN135 | JN135 **Men´s Softshell Jacket**

95% Polyester / 5% Elasthan
S, M, L, XL, XXL, 3XL, 4XL, 5XL
330 g/m² Daiber

S, M, L, XL, XXL, 3XL, 4XL, 5XL
BLACK | NAVY

S, M, L, XL, XXL, 3XL
AQUA | BROWN | CARBON | OLIVE
RED

Trendige Jacke aus Softshell | 3 Lagen-Funktionsmaterial mit TPU-Membran | Winddicht, atmungsaktiv und wasserdicht (5.000 mm Wassersäule) | Nähte nicht versiegelt | Innenseite aus Microfleece, Netzfutter im Vorderteil | 2 Seitentaschen mit Reißverschluss | Elastischer Kordelzug mit Stoppern am Saum | Reißverschluss im Vorderteil zur Veredelung | 1 vertikale Brusttasche mit Reißverschluss





JN137 | JN137 **Ladies´ Softshell Jacket**

95% Polyester / 5% Elasthan
S, M, L, XL, XXL
330 g/m² Daiber

AQUA | BLACK | BROWN | CARBON
NAVY | OLIVE | RED

Trendige Jacke aus Softshell | 3 Lagen-Funktionsmaterial mit TPU-Membran | Winddicht, atmungsaktiv und wasserdicht (5.000 mm Wassersäule) | Nähte nicht versiegelt | Innenseite aus Microfleece, Netzfutter im Vorderteil | 2 Seitentaschen mit Reißverschluss | Elastischer Kordelzug mit Stoppern am Saum | Reißverschluss im Vorderteil zur Veredelung | Leicht taillliert

JACKEN - SOFT SHELL





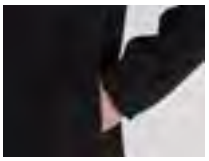



CEL003 | CEL003 **Expert Basecamp Softshell Jacket**

94% Polyester / 6% Elasthan

S, M, L, XL, XXL, 3XL

270 g/m² Craghoppers Expert

BLACK | DARK NAVY

Softshelljacke aus recyceltem Polyester-Elasthan mit EcoShield-DWR-Oberfläche, gestreifter Rückseite aus Microfleece und recycelten Reißverschlussbändern | 72 cm Länge | Drei Taschen | Zwei untere Taschen mit Reißverschluss | Eine aufgesetzte Brusttasche mit Reißverschluss | Durchgehender Reißverschluss mit Abdeckung innen und Kinnschutz | Verstellbarer Kordelzug im Bund | Elastisch eingefasste Ärmelabschlüsse | Ungefähr 40 Flaschen wurden für die Herstellung dieses Produkts recycelt.





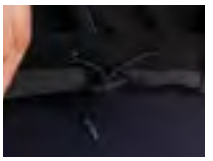



CEL004 | CEL004 **Expert Womens Basecamp Softshell Jacket**

94% Polyester / 6% Elasthan

34 (8), 36 (10), 38 (12), 40 (14), 42 (16), 44 (18), 46 (20)

270 g/m² Craghoppers Expert

BLACK

Softshelljacke aus recyceltem Polyester-Elasthan mit EcoShield-DWR-Oberfläche, gestreifter Rückseite aus Microfleece und recycelten Reißverschlussbändern | 69 cm Länge | Drei Taschen | Zwei untere Taschen mit Reißverschluss | Eine aufgesetzte Brusttasche mit Reißverschluss | Durchgehender Reißverschluss mit Abdeckung innen und Kinnschutz | Verstellbarer Kordelzug im Bund | Elastisch eingefasste Ärmelabschlüsse | Ungefähr 40 Flaschen wurden für die Herstellung dieses Produkts recycelt.





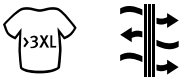

Z140 | R-140M-0 **Men´s Softshell Jacket**

92% Polyester / 8% Elasthan

XS, S, M, L, XL, XXL, 3XL, 4XL

340 g/m² Russell

XS, S, M, L, XL, XXL, 3XL, 4XL

BLACK | BOTTLE GREEN | CLASSIC RED | FRENCH NAVY | TITANIUM (SOLID)

XS, S, M, L, XL, XXL

AZURE BLUE

Atmungsaktives, 3-lagiges Softshell-Material | Winddicht und wasserabweisend (5.000 mm) | Seitentaschen und Brusttasche mit Innenfutter sowie umgekehrten Reißverschlüssen mit Zugband | Reißverschluss mit Regenblende und Reißverschluss-Schutz am Kragen | Kordelzug im Saum, verlängertes Rückenteil und individuell verstellbare Ärmelabschlüsse | Mit dem Außengewebe verbundenes Microfleece-Futter | Trocknergeeignet bei niedriger Temperatur | Waschbar bis 40 °C









RG6000 | TRA600 **Honestly Made Recycled Softshell Jacket**

100% Polyester

XS, S, M, L, XL, XXL, 3XL

Regatta Honestly Made

XS, S, M, L, XL, XXL, 3XL

BLACK | NAVY

S, M, L, XL, XXL, 3XL

SEAL GREY

100 % recyceltes, gewebtes Softshell-Gewebe mit warmer Rückseite, bedruckbar | Wasser abweisend | Windabweisend | Superweicher Griff | Schnell trocknend | 1 Brusttasche mit Reißverschluss | Zwei untere Taschen mit Reißverschluss





RG628 | TRA628 **Ablaze Printable Softshell Jacket**

100% Polyester

XS, S, M, L, XL, XXL, 3XL, 4XL, 5XL

265 g/m² Regatta Professional

S, M, L, XL, XXL, 3XL, 4XL, 5XL, 6XL

BLACK/BLACK | NAVY/NAVY

S, M, L, XL, XXL, 3XL

BLACK/CLASSIC RED | CLASSIC RED/BLACK | DARK SPRUCE/BLACK | EXTREME GREEN/BLACK | FRENCH BLUE/NAVY | NAVY/FRENCH BLUE | NEW ROYAL/BLACK | SEAL GREY (SOLID)/BLACK

XXL

HOT PINK/BLACK | MAGMA ORANGE/BLACK

Softshell-Gewebe mit angerauter Innenseite | 2-lagiges Softshell-Gewebe | Bedruckbares Softshell-Gewebe | Windabweisendes Membranmaterial | Ideal für Sieb-, Transfer- und Vinyldruck | Dauerhaft wasserabweisendes Finish | Reißverschlussabdeckung innen | 2 untere Taschen | Dieses Produkt hat kein externes Logo-Branding | Cut-out-Etikett |







RG629 | TRA629 **Women´s Ablaze Printable Softshell Jacket**

100% Polyester

32 (6), 34 (8), 36 (10), 38 (12), 40 (14), 42 (16), 44 (18), 46 (20), 48 (22)

265 g/m² Regatta Professional

32 (6), 34 (8), 36 (10), 38 (12), 40 (14), 42 (16), 44 (18), 46 (20), 48 (22)

BLACK/BLACK | NAVY/NAVY

36 (10), 38 (12), 40 (14), 42 (16), 44 (18), 46 (20)

BLACK/CLASSIC RED | CLASSIC RED/BLACK | EXTREME GREEN/BLACK | FRENCH BLUE/NAVY | NAVY/FRENCH BLUE | NEW ROYAL/BLACK | SEAL GREY (SOLID)/BLACK

46 (20)

HOT PINK/BLACK

Softshell-Gewebe mit angerauter Innenseite | 2-lagiges Softshell-Gewebe | Bedruckbares Softshell-Gewebe | Windabweisendes Membranmaterial | Ideal für Sieb-, Transfer- und Vinyldruck | Dauerhaft wasserabweisendes Finish | Reißverschlussabdeckung innen | 2 untere Taschen | Verstellbarer Gummizug im Saum | Dieses Produkt hat kein externes Logo-Branding | Cut-out-Etikett









RG642 | TRA642 **Uproar Softshell Jacket**

96% Polyester / 4% Elasthan

XS, S, M, L, XL, XXL, 3XL, 4XL, 5XL, 6XL

270 g/m² Regatta Professional

XS, S, M, L, XL, XXL, 3XL, 4XL, 5XL, 6XL

BLACK/BLACK

S, M, L, XL, XXL, 3XL

CLASSIC RED/SEAL GREY (SOLID)

S, M, L, XL, XXL, 3XL, 4XL, 5XL, 6XL

NAVY/NAVY

S, M, L, XL, XXL, 3XL, 4XL

NEW ROYAL | SEAL GREY (SOLID)/SEAL GREY (SOLID)

Zwei untere Taschen mit Reißverschluss | Softshell-Stretchmaterial, innen warm angeraut | Dauerhaft wasserabweisendes Finish | Windbeständiges und schnell trocknendes Material |

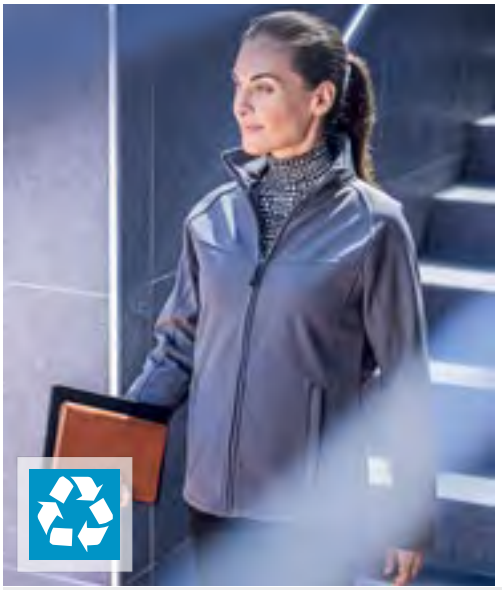







RG645 | TRA645 **Women´s Uproar Softshell Jacket**

96% Polyester / 4% Elasthan

32 (6), 34 (8), 36 (10), 38 (12), 40 (14), 42 (16), 44 (18), 46 (20), 48 (22)

270 g/m² Regatta Professional

BLACK/BLACK | NAVY/NAVY

Zwei untere Taschen mit Reißverschluss | Dauerhaft wasserabweisendes Finish | Softshell-Stretchmaterial, innen warm angeraut | Leichtgewichtig mit sehr hohem Tragekomfort | Schnell trocknendes Gewebe | Taillierter Schnitt | Windabweisend

JACKEN - SOFT SHELL









RG654 | TRA654 **Reid Softshell Jacket**

96% Polyester / 4% Elasthan

XS, S, M, L, XL, XXL, 3XL, 4XL

270 g/m² Regatta Professional

BLACK | NAVY | SEAL GREY (SOLID)

Softshell-Stretchmaterial, innen warm angeraut | Dauerhaft wasserabweisendes Finish | Windabweisend | Schnell trocknend | Leichtgewichtig mit sehr hohem Tragekomfort | Zwei untere Taschen mit Reißverschluss | Verstellbarer Gummizug im Saum









RG688 | TRA688 **Men´s Softshell Jacket - Octagon II**

96% Polyester / 4% Elasthan

XS, S, M, L, XL, XXL, 3XL, 4XL, 5XL

300 g/m² Regatta Professional

XS, S, M, L, XL, XXL, 3XL, 4XL, 5XL, 6XL

BLACK/BLACK | NAVY/SEAL GREY (SOLID)

S, M, L, XL, XXL, 3XL, 4XL

CLASSIC RED/BLACK | OXFORD BLUE/BLACK | SEAL GREY (SOLID)/BLACK

Gewebtes, wasserdichtes und atmungsaktives Softshell XPT 3-Lagen-Membrangewebe | Windabweisend | Langlebige, wasserabweisende ATL-Beschichtung | Reißverschlussabdeckung innen | Zwei tief angesetzte Reißverschluss-Taschen und eine Reißverschluss-Brusttasche | Verstellbarer Gummizug im Saum | Vollständig bedruckbares Gewebe





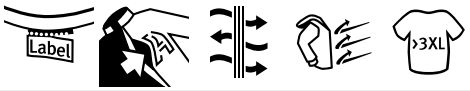

RT121 | R121M **Classic Soft Shell Jacket**

Außen: 93% Polyester / 7% Elasthan, Mittelschicht: 100% Polyurethan, Innen: 100% Polyester

S, M, L, XL, XXL, 3XL, 4XL

320 g/m² Result

S, M, L, XL, XXL, 3XL, 4XL

BLACK | BOTTLE | NAVY | WORKGUARD GREY

S, M, L, XL, XXL, 3XL

GREY | RED

S, M, L, XL, XXL

AZURE

Wasserdicht (Verbundmaterial) bis 8.000 mm, winddicht und atmungsaktiv (1.000 g/m² / 24h) | 3-lagiger, wasserdichter Verbundstoff (320 g/m²) mit 8.000 mm Wassersäule | Außenschicht: 93% Polyester und 7% Elasthan | Mittelschicht: Thermoplastische Polyurethan-Membran | Innenschicht: Microfleece für noch mehr Wärme | Durchgehender YKK-Reißverschluss an der Vorderseite mit Windschutzleiste innen | Zwei Seitentaschen mit Reißverschluss, eine Brusttasche mit Reißverschluss, zwei große Innentaschen und eine Handy-Innentasche | Verstellbarer Gummizug im Saum | Dekorative Passe an Vorder- und Rückseite | Modisch geschnitten mit verlängertem Rücken | Weiches, extrem dehnfähiges Material und bequemer, aktiver Schnitt | Veredelungszugang: offen/innen an der Schulter mit Reißverschluss |





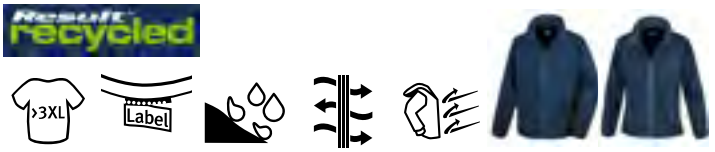

RT231 | R231M

Men's Printable Softshell Jacket with Recycled Fleece Inner

100% Polyester
S, M, L, XL, XXL, 3XL, 4XL
280 g/m²
Result Genuine Recycled

BLACK/BLACK | BLACK/ORANGE | CHARCOAL/BLACK | NAVY/NAVY
NAVY/ROYAL | PURPLE/BLACK | RED/BLACK | VIVID GREEN/BLACK
WHITE/BLACK | YELLOW/BLACK

Wasser abweisend | Atmungsaktiv | Windproof | Schnell trocknend | Besatz innen an Schulter verbirgt die Stickerei am Nacken | Elasthanfreies, gekräuseltes, leicht zu bedruckendes Stretch-Garn | Microfleece-Futter für zusätzliche Wärme | YKK-Reißverschluss am Kragen mit Kinnschutz | Elastische Ärmelbündchen | Dekorative Ziernähte | Taschen mit Reißverschluss | Schwarze Reißverschluss-Anhänger | Abreißetikett |

RT231F | R231F

Women´s Printable Softshell Jacket with Recycled Fleece Inner

100% Polyester
XS (8/34), S (10/36), M (12/38), L (14/40), XL (16/42), XXL (18/44)
280 g/m²
Result Genuine Recycled

BLACK/BLACK | BLACK/ORANGE | CHARCOAL/BLACK | NAVY/NAVY
NAVY/ROYAL | PURPLE/BLACK | RED/BLACK | VIVID GREEN/BLACK
WHITE/BLACK | YELLOW/BLACK

Wasser abweisend | Atmungsaktiv | Windproof | Schnell trocknend | Besatz innen an Schulter verbirgt die Stickerei am Nacken | Elasthanfreies, gekräuseltes, leicht zu bedruckendes Stretch-Garn | Microfleece-Futter für zusätzliche Wärme | YKK-Reißverschluss am Kragen mit Kinnschutz | Elastische Ärmelbündchen | Dekorative Ziernähte | Taschen mit Reißverschluss | Schwarze Reißverschluss-Anhänger | Abreißetikett | Taillierte Passform |



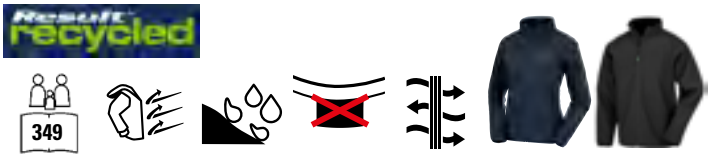

RT901 | R901M

Men´s Recycled 2-Layer Printable Softshell Jacket

100% Polyester
S, M, L, XL, XXL, 3XL
280 g/m²
Result Genuine Recycled

BLACK | NAVY | RED | ROYAL
WORKGUARD GREY

Material: 2-lagiges Softshell-Gewebe mit 280 g/m² aus recyceltem, mechanischem Garn, Obermaterial: 100% recycelter TOPGREEN®-Polyester; Innenschicht: recyceltes 100% Polyester-Mikrofleece | Spritzwasserabweisend | Atmungsaktiv | Windproof | Umweltfreundlicher YKK NATULON®-Reißverschluss vorne | Umweltfreundliche TOPGREEN®-Materialien aus recycelten Kunststoffflaschen | Schlanke, modische Passform | Eingefasste, weiche Bündchen | Flacher Saum am Bund | Aufhänger | Recycelbar | Veredelung möglich | Polybeutel ist biologisch abbaubar | Hergestellt aus 19 Plastikflaschen (1 Liter) |

RT901F | R901F

Women´s Recycled 2-Layer Printable Softshell Jacket

100% Polyester
XS, S, M, L, XL, XXL
280 g/m²
Result Genuine Recycled

BLACK | NAVY | RED | ROYAL
WORKGUARD GREY

Material: 2-lagiges Softshell-Gewebe mit 280 g/m² aus recyceltem, mechanischem Garn, Obermaterial: 100% recycelter TOPGREEN®-Polyester; Innenschicht: recyceltes 100% Polyester-Mikrofleece | Spritzwasserabweisend | Atmungsaktiv | Windproof | Umweltfreundlicher YKK NATULON®-Reißverschluss vorne | Umweltfreundliche TOPGREEN®-Materialien aus recycelten Kunststoffflaschen | Schmale Passform an der Taille | Eingefasste, weiche Bündchen | Flacher Saum am Bund | Aufhänger | Recycelbar | Veredelung möglich | Polybeutel ist biologisch abbaubar | Hergestellt aus 18 Plastikflaschen (1 Liter) |

BE INSPIRED





BCJG005 | JG005 **Reset Softshell**

100% Polyester, Futter: 100% TPU

XS, S, M, L, XL, XXL, 3XL, 4XL

300 g/m² B&C BE INSPIRED

BLACK NAVY RED

Gender Neutral | 3Lr® – vollständig recyceltes, 3-lagiges Softshell-Material: Außenschicht: 94% recycelter Polyester / 6% Elasthan, Mittelschicht: 100% recyceltes, thermoplastisches Polyurethan (TPU), wasserdichte und atmungsaktive Membran: wasserdicht bis 10.000 mm, atmungsaktiv bis 3000 mvp, winddicht, innen: Anti-Pilling-Mikrofleece aus 100% recyceltem Polyester | DWR-Beschichtung (Durable Water Repellent) | Frei von PFAS/Fluorin | Windschutz | Innenfutter aus Microfleece | Hoher Kragen | Verlängerte Rückseite, verstellbarer Saum und verstellbare Bündchen | Zwei Taschen mit Reißverschluss | Kein Label | 4-Wege-Stretch-Material | Leicht

BE INSPIRED





BCJG006 | JG006 **Reset Hooded Softshell**

100% Polyester, Futter: 100% TPU

XS, S, M, L, XL, XXL, 3XL, 4XL, 5XL

300 g/m² B&C BE INSPIRED

XS, S, M, L, XL, XXL, 3XL, 4XL, 5XL

BLACK NAVY

XS, S, M, L, XL, XXL, 3XL

RED ROYAL BLUE

Gender Neutral | 3Lr® – vollständig recyceltes, 3-lagiges Softshell-Material: Außenschicht: 94% recycelter Polyester / 6% Elasthan, Mittelschicht: 100% recyceltes, thermoplastisches Polyurethan (TPU), wasserdichte und atmungsaktive Membran: wasserdicht bis 10.000 mm, atmungsaktiv bis 3000 mvp, winddicht, innen: Anti-Pilling-Mikrofleece aus 100% recyceltem Polyester | DWR-Beschichtung (Durable Water Repellent) | Frei von PFAS/Fluorin | Fixierte dreiteilige verstellbare Kapuze mit Kinnschutz | Verlängerte Rückseite, verstellbarer Saum und verstellbare Bündchen | Zwei Taschen mit Reißverschluss | Kein Label | 4-Wege-Stretch-Material | Leicht





BCJM950 | JM950 **Men´s Hooded Softshell**

Außen: 94% Polyester / 6% Elasthan, Innen + Futter: 100% Polyester

S, M, L, XL, XXL, 3XL

340 g/m²

B&C COLLECTION

AZURE | BLACK | DARK GREY (SOLID) | NAVY | RED | WHITE

3-lagige Softshell-Jacke | Abnehmbare Balaclava-Kapuze mit verstellbarem Kordelzug und modischen Stoppern | Perfekter Arm- und Ellbogenzuschnitt | Durchgehender Reißverschluss mit Kinnschutz | Durchgehende Windschutzleiste innen aus Softshell-Material | Zwei seitliche Fronttaschen mit Reißverschluss | 1 Front-Brusttasche | Eingesetzte Ärmel | Ärmelbund mit Klettverschlüssen und geprägtem Plastik-Zug | Flachnähte für mehr Tragekomfort | Verstellbarer Bund unten mit elastischem Kordelzug | Verlängerter Rücken | Einfacher Veredelungszugang mit Reißverschluss auf linker Brustseite | Wasserdicht (5.000 mm Wassersäule) | B&C Collection ist Mitglied der Fair Wear Foundation | Farbe White für den Sublimationsdruck geeignet





BCJW937 | JW937 **Women´s Hooded Softshell**

Außen: 94% Polyester / 6% Elasthan, Futter: 100% Polyester

XS, S, M, L, XL, XXL

340 g/m²

B&C COLLECTION

AZURE | BLACK | DARK GREY (SOLID) | NAVY | RED | WHITE

3-lagige Softshell-Jacke | Femininer Schnitt | Abnehmbare Balaclava-Kapuze mit verstellbarem Kordelzug und modischen Stoppern | Durchgehender Reißverschluss mit Kinnschutz | Raglan-Ärmel | Durchgehende Windschutzleiste innen aus Softshell-Material | Perfekter Arm- und Ellbogenzuschnitt | Zwei seitliche Fronttaschen mit Reißverschluss | Ärmelbund mit Klettverschlüssen und geprägtem Plastik-Zug | Flachnähte für mehr Tragekomfort | Verstellbarer Bund unten mit elastischem Kordelzug | Verlängerter Rücken | Einfacher Veredelungszugang mit Reißverschluss auf linker Brustseite | Wasserdicht (5.000 mm Wassersäule) | Atmungsaktiv 1000 g/m² in 24 Stunden | B&C Collection ist Mitglied der Fair Wear Foundation | Farbe White für den Sublimationsdruck geeignet









Z416 | 0R416M0 **Essential Weather Shell Jacket**

100% Polyester

XS, S, M, L, XL, XXL, 3XL

135g/m²

Russell

BLACK | FRENCH NAVY | IRON GREY

Klassische Passform | Klares, minimalistisches Design | Zwei Seitentaschen und eine Innentasche | Verstellbare, 3-teilige, abnehmbare Kapuze | Innenliegender Frontreißverschluss mit Kordelzug | Diskreter Dekorationszugang am Saum | Atmungsaktiv bis zu 2000 g/m² pro 24 Stunden | Wasserdichtes Material mindestens 2000 mm





RT911 | R911M

Men´s Recycled 3-Layer Printable Hooded Softshell Jacket

100% Polyester

S, M, L, XL, XXL, 3XL, 4XL

290 g/m²

Result Genuine Recycled

BLACK NAVY

Außenschicht: 100% recycelter Polyester; Mittelschicht: wasserdichte (8000 mm), atmungsaktive (3000 g) und winddichte TPU-Membran, Innenschicht: 100% recyceltes Polyester-Mikrofleece | 3-lagiges, mechanisches Garn | Strapazierfähiges Softshell-Material mit Kapuze aus festem recyceltem Material | Umweltfreundlicher YKK- und NATULON®-Reißverschluss vorne und an den Taschen | Kragen mit durchgehendem Reißverschluss, Kinnschutz und Reißverschlussschieber | Mikrofleecefutter für zusätzliche Wärme | Elastische Ärmelbündchen und Saum | Dekorative Ziernähte | Verstellbare Kapuze | Reißverschluss-Taschen | Innentaschen | Aufhänger | Recyceltes Gewebe aus umweltfreundlichen Materialien, hergestellt aus recycelten Plastikflaschen und Industrieabfällen, ist das nachhaltige Gegenstück zu gewöhnlichen Garnen | Hergestellt aus 23 Plastikflaschen (1 Liter) | Recycelbar | Ohne Logo







RT911F | R911F

Women´s Recycled 3-Layer Printable Hooded Softshell Jacket

100% Polyester

XS, S, M, L, XL, XXL

290 g/m²

Result Genuine Recycled

BLACK NAVY

Außenschicht: 100% recycelter Polyester; Mittelschicht: wasserdichte (8000 mm), atmungsaktive (3000 g) und winddichte TPU-Membran, Innenschicht: 100% recyceltes Polyester-Mikrofleece | 3-lagiges, mechanisches Garn | Strapazierfähiges Softshell-Material mit Kapuze aus festem recyceltem Material | Umweltfreundlicher NATULON®-Reißverschluss vorne und an den Taschen | Kragen mit durchgehendem Reißverschluss, Kinnschutz und Reißverschlussschieber | Mikrofleecefutter für zusätzliche Wärme | Elastische Ärmelbündchen und Saum | Dekorative Ziernähte | Verstellbare Kapuze | Reißverschluss-Taschen | Innentaschen | Aufhänger | Taillierte Passform | Recyceltes Gewebe aus umweltfreundlichen Materialien, hergestellt aus recycelten Plastikflaschen und Industrieabfällen, ist das nachhaltige Gegenstück zu gewöhnlichen Garnen | Hergestellt aus 19 Plastikflaschen (1 Liter) | Recycelbar | Ohne Logo



Mehr Artikel sind online verfügbar.







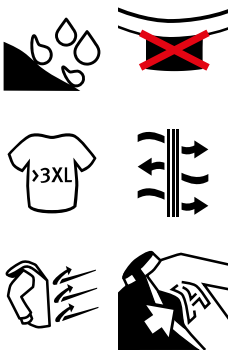

RT909 | R909X **3-Layer Recycled Printable Hooded Casual Softshell Jacket**

100% Polyester

XS, S, M, L, XL, XXL, 3XL, 4XL

300 g/m²

Result Genuine Recycled

BLACK/BLACK | NAVY/NAVY | ORANGE/NAVY

Stoff: 3-lagiges Verbundmaterial mit 300 g/m², Obermaterial: 100% recycelter Polyester; Mittelschicht: wasserdichte (8000 mm), atmungsaktive (1000 g) und winddichte TPU-Membran; Innenschicht: 100% recycelter Polyester-Strick | Noch wasserabweisender, atmungsaktiver (1000 g) und winddichter | Durchgehender Reißverschluss vorne mit Windschutzleiste innen und Kinnschutz | Brust- und Seitentaschen mit Reißverschluss | Elastisches Ärmelbündchen mit Daumenschlaufe | Verlängerter Rücken | Integrierte Kapuze | Aufhänger | Veredelungszugang: offener Saum | Hergestellt aus 19 Plastikflaschen (1 Liter) | Recyclingstoff aus umweltfreundlichen Materialien, hergestellt aus recycelten Plastikflaschen und Industrieabfällen | Recycling-fähige Kartons und biologisch abbaubare Taschen

JACKEN - SOFT SHELL, HOODED



promodoro





NEW COLOUR



E7850 | 7850 **Men´s Softshell Jacket**

95% Polyester / 5% Elasthan

S, M, L, XL, XXL, 3XL, 4XL, 5XL

310 g/m² Promodoro

BLACK | FIRE RED | HEATHER GREY | NAVY | ROYAL | STEEL GREY (SOLID)

Abnehmbare und volumenregulierbare Kapuze | Wasserdichte Reißverschlüsse | Kinnschutz | Napoleontasche | Ärmeltasche | Verstellbare Armabschlüsse mit Klettverschluss | Tunnelzug am Saum mit Kordelstopper innen | Verlängertes Rückenteil mit abgerundetem Saum | Zwei Seitentaschen mit Reißverschluss | Eingenähter Schlüsselanhänger in Seitentasche | Reflektierende Paspeln und Reißverschluss-Anhänger | Teilungsnähte | Neutrales Grössenetikett | Atmungsaktiv | Wasserdicht 8.000 mm | Softshell-Bonded-Fleece bi-elastisch | Außenmaterial: 95% Polyester / 5% Elasthan | Innenmaterial: 100% Polyester



daiber







JN1078 | JN1078 **Men´s Maritime Jacket**

100% Polyester

S, M, L, XL, XXL, 3XL

290 g/m² Daiber

BLACK/BLACK/WHITE | IRISH GREEN/NAVY/WHITE | NAUTIC BLUE/NAVY/WHITE | NAVY/NAVY/WHITE | RED/NAVY/WHITE | SUN YELLOW/NAVY/WHITE | WHITE/WHITE/NAVY

Junge Softshell Jacke mit modischen Details | 3 Lagen-Funktionsmaterial mit TPU-Membran | Wind- und wasserdicht (5.000 mm Wassersäule) | Atmungsaktiv | Wasserdampfdurchlässig | Nähte nicht versiegelt | Stehkragen, abknöpfbare Kapuze | 2 seitliche Taschen und 1 Brusttasche mit Reißverschluss | Elastische Kordel mit Stopper an Kapuze und Saum | Reißverschluss zur Veredelung | Reißverschlüsse und seitliches Band in Kontrastfarbe | Ärmelabschluss mit Strickbündchen

L849 | 46802 **Women´s Hooded Softshell Jacket Replay**

94% Polyester / 6% Elasthan

S, M, L, XL, XXL

340 g/m² SOL´S

BLACK | FRENCH NAVY | GREY MELANGE | PEPPER RED | ROYAL BLUE 241 | WHITE

Wasserdichte (8.000 mm) und atmungsaktive Membran | Zwei Seitentaschen und eine Reißverschluss-Brusttasche | Kordelzug an der Taille | Verstellbare Klett-Bündchen | Kapuze mit Kordel | |

SOL'S the fair spirit





L848 | 46602 **Men´s Hooded Softshell Jacket Replay**

94% Polyester / 6% Elasthan

XS, S, M, L, XL, XXL, 3XL

340 g/m² SOL´S

BLACK | FRENCH NAVY | GREY MELANGE | PEPPER RED | ROYAL BLUE 241 | WHITE

Wasserdichte (8.000 mm) und atmungsaktive Membran | Zwei Seitentaschen und eine Reißverschluss-Brusttasche | Kordelzug an der Taille | Verstellbare Klett-Bündchen | Kapuze mit Kordel | |









JN1000 | JN1000 **Men´s Winter Softshell Jacket**

Außen: 95% Polyester / 5% Elasthan, Futter und Wattierung: 100% Polyester

S, M, L, XL, XXL, 3XL, 4XL, 5XL

330 g/m² Daiber

S, M, L, XL, XXL, 3XL, 4XL, 5XL

BLACK | NAVY

S, M, L, XL, XXL, 3XL

AQUA | CARBON | ORANGE | RED

Modische Winter-Softshelljacke für Herren | 3-lagiges Funktionsmaterial mit TPU-Membran | Wind- und wasserdicht (5.000 mm Wassersäule), atmungsaktiv und wasserdampfdurchlässig | Nähte nicht versiegelt | Abzippbare, gefütterte und wattierte Kapuze | Wärmender Fleece-Kragen | Unterarm-Reißverschlüsse für zusätzliche Belüftung | Durchgehende Windschutzblende | Reflektions-Paspel an Schulter und Fronttaschen | Zwei Fronttaschen, eine Brusttasche, innen Brusttasche und Handy-Tasche | 2-Wege-Reißverschluss | Elastische Kordel mit Stopper an Kapuze und Saum | Reißverschluss zur Rückenveredelung





RT230M | R230M **Men´s TX Performance Hooded Soft Jacket**

Außen: 93% Polyester / 7% Elasthan, Innen: 100% Polyester

S, M, L, XL, XXL, 3XL

320 g/m² Result Core

BLACK/GREY | NAVY/ROYAL | RED/BLACK | VIVID GREEN/BLACK

3-lagiges Verbundmaterial aus: Mittelschicht: wasserdichte (8.000 mm), atmungsaktive (1.000 g/m² / 24h) und winddichte TPU-Membran | Windschutzleiste innen | Dekorative Passe an Rückseite | Durchgehender Reißverschluss an der Vorderseite | Front und Brusttasche mit Reißverschluss | Abnehmbare, regulierbare Kapuze | Innenschicht aus Microfleece für zusätzliche Wärme | Weiches, extrem dehnfähiges Material und bequemer, aktiver Schnitt |





RG702 | TRA702 **Women´s Venturer 3-Layer Printable Hooded Softshell Jacket**

100% Polyester

36 (10), 38 (12), 40 (14), 42 (16), 44 (18), 46 (20)

300 g/m² Regatta Professional

BLACK/BLACK | BLACK/CLASSIC RED | NAVY/FRENCH BLUE | NAVY/NAVY | SEAL GREY/BLACK

3-lagige Membran aus warmem, gewebtem Softshell-XPT-Gewebe, wasserdicht und atmungsaktiv | Vollständig bedruckbares Außengewebe mit windabweisender Innenmembran | Abnehmbare Softshell-Kapuze, verstellbare Schnürsenkel am Gesicht und Versteller an den Ärmelabschlüssen | Zwei tief angesetzte Reißverschluss-Taschen und eine Reißverschluss-Brusttasche | Fleece an Innenseite



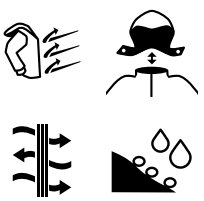

RG701 | TRA701 **Venturer 3-Layer Printable Hooded Softshell Jacket**

100% Polyester

S, M, L, XL, XXL, 3XL

300 g/m² Regatta Professional

S, M, L, XL, XXL, 3XL, 4XL

BLACK/BLACK | NAVY/NAVY

S, M, L, XL, XXL, 3XL

BLACK/CLASSIC RED | NAVY/FRENCH BLUE | SEAL GREY/BLACK

3-lagige Membran aus warmem, gewebtem Softshell-XPT-Gewebe, wasserdicht und atmungsaktiv | Vollständig bedruckbares Außengewebe mit windabweisender Innenmembran | Abnehmbare Softshell-Kapuze, verstellbare Schnürsenkel am Gesicht und Versteller an den Ärmelabschlüssen | Zwei tief angesetzte Reißverschluss-Taschen und eine Reißverschluss-Brusttasche | Fleece an Innenseite

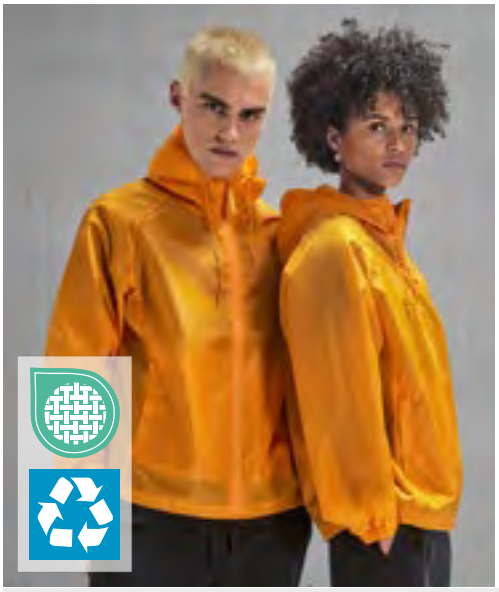



BCJG003 | JG003 #Reset Windbreaker

100% Polyester

XS, S, M, L, XL, XXL, 3XL, 4XL

B&C BE INSPIRED

XS, S, M, L, XL, XXL, 3XL, 4XL

BLACK | NAVY | RED | ROYAL BLUE

XS, S, M, L, XL, XXL

BOTTLE GREEN | LAKE BLUE | MAGENTA PINK | META ORANGE | POP YELLOW | WHITE

Gender Neutral | Recycelter Polyester-Taft (210T) | DWR-Beschichtung (Durable Water Repellent) | Frei von PFAS/Fluorin | Raglan-Ärmel | Einstellbare dreiteilige Kapuze mit Kordel | Halb-Elastische Ärmelbündchen | Wasserabweisend | Zwei Fronttaschen | In Tasche mit Reißverschluss verstaubar | Kein Label





JN1131 | JN1131 Ladies´ Promo Jacket

100% Polyester

S, M, L, XL, XXL

Daiber

BLACK | BRIGHT BLUE | BRIGHT ORANGE | BRIGHT PINK | BRIGHT YELLOW | LIGHT RED | NAVY | SPRING GREEN | WHITE

Leichtes, beschichtetes Polyestergewebe | Wind- und wasserabweisend (600 mm Wassersäule) | Kordel am Saum | Zwei seitliche Einschubtaschen | Kapuze mit Kordel im Kragen integriert | Elastische Armbündchen | Praktisch in der Seitentasche verstaubar, mit Elastikband bequem um die Taille zu tragen | Taillierter Schnitt





BCJU800 | JU800 Unisex Jacket Sirocco

100% Nylon

S, M, L, XL, XXL, 3XL

B&C COLLECTION

S, M, L, XL, XXL, 3XL

BLACK | BOTTLE GREEN | NAVY | RED | ROYAL BLUE | WHITE

S, M, L, XL, XXL

ATOLL | GOLD | ORANGE | PIXEL PINK | PIXEL TURQUOISE | PURPLE | REAL GREEN | ULTRA YELLOW

100% Nylon-Taft | Durchgehender Reißverschluss mit Schieber | Im Kragen integrierte Kapuze | Verstellbare Windschutzkapuze | Verstellbarer Bund unten mit elastischem Kordelzug | Falten und Verstauen der Jacke in einer Tasche mit 2-Wege-Reißverschluss | B&C Collection ist Mitglied der Fair Wear Foundation





BCJW902 | JW902 Women´s Jacket Sirocco

100% Nylon

XS, S, M, L, XL, XXL

B&C COLLECTION

ATOLL | BLACK | NAVY | ORANGE | PIXEL PINK | PIXEL TURQUOISE | PURPLE | REAL GREEN | RED | ROYAL BLUE | ULTRA YELLOW | WHITE

100% Nylon-Taft | Durchgehender Reißverschluss mit Schieber | Femininer Schnitt | Zwei Fronttaschen | Im Kragen integrierte Kapuze | Verstellbare Windschutzkapuze | Falten und Verstauen der Jacke in einer Tasche mit 2-Wege-Reißverschluss | Verstellbarer Bund unten mit elastischem Kordelzug | B&C Collection ist Mitglied der Fair Wear Foundation





L01618 | 01618 **Shift Windbreaker**

100% Polyester

XS, S, M, L, XL, XXL, 3XL

SOL´S

AQUA	BLACK	FOREST GREEN	FRENCH NAVY
GOLD	LIME	ORANGE	RED
ROYAL BLUE 241	WHITE		

Unisex | 210T Polyester | Reißverschluss-Öffnung | Reißverschluss-Kragen enthält Kapuze | Kapuze und Saum mit Schnürzug | Elastische Manschetten | Zwei Reißverschluss-Taschen









L889 | 32000 **Unisex Windbreaker Surf Jacket**

100% Nylon

XS, S, M, L, XL, XXL

SOL´S

ATOLL BLUE	BLACK	FOREST GREEN	GOLD
NAVY	NEON LIME	ORANGE	RED
ROYAL BLUE 241	WHITE		

Unisex | Falt-Kapuze mit Tunnelzug im Kragen | Jacke in der Tasche faltbar und mit Gummizug um die Taille zu tragen | Elastische Manschetten | Belüftungsösen | Tunnelzug im Bund mit Stopper | Reißverschluss-Öffnung | Nylon 210T | Zwei Außentaschen mit Reißverschluss









RT204 | R204X **Windcheater**

100% Polyester

S, M, L, XL, XXL

Result Core

BLACK	BOTTLE	EMERALD GREEN	HOT PINK
NAVY	PURPLE	RED	ROYAL

Atmungsaktive Lüftungseinsätze an der Vorderseite | Rechte Tasche mit Reißverschluss | 190T Polyester mit Acryl-Beschichtung | Wasserabweisend, winddicht und extrem leicht | Elastische Bündchen, Front-Reißverschluss | Zwei Fronttaschen | Versteckte, verstellbare Kapuze im Kragen | Halterung für MP3-Kabel in der rechten Tasche |











RT205 | R205X **Lightweight Jacket**

100% Polyester

XS, S, M, L, XL, XXL

Result Core

BLACK	NAVY	RED

Nähte wasserdicht getaped | 190T Polyester mit StormDri 2.000 mit PU-Beschichtung | Zwei Fronttaschen mit Reißverschluss | Atmungsaktive Lüftungsöffnungen an Brust und Rücken | Durchgehender Front-Reißverschluss | Elastische Manschetten | Ideal zum Wandern | Lässt sich praktisch in einer Tasche zusammenfalten | Komplett gefüttert: Körper: atmungsaktives Polyester-Netzfutter (70 g/m²) / Ärmel: Polyester | Lüftungsöffnung um den Körper für zusätzliche Belüftung | Versteckte, verstellbare Kapuze im Kragen | Verstellbarer Gummizug im Saum | Wasserdicht bis 2.000 mm, winddicht und atmungsaktiv, sehr leicht | Veredelungszugang: offener Saum auf der Rückseite

SOL'S
the fair spirit







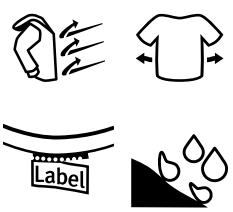

L04758 | 04758 **Unisex Windbreaker Shield**

100% Polyester

XS, S, M, L, XL, XXL

SOL´S

BLACK | FOREST GREEN | FRENCH NAVY | RED | ROYAL BLUE 241 | WHITE

190T Polyester | Recyceltes Polyester | Wasserabweisend | Winddicht | Öffnung des Reißverschlusses | Kapuze mit Kordelzug | Gummizug an Ärmeln und Po | 2 Taschen mit Klettverschluss | Zusammenklappbar in seiner Tasche | Bequeme Passform | Aufkleber abreißen





NEW COLOUR



BY016 | BY016 **Windrunner Jacket**

100% Nylon, Futter: 100% Polyester

XS, S, M, L, XL, XXL, 3XL, 4XL, 5XL

Build Your Brand

XS, S, M, L, XL, XXL, 3XL, 4XL, 5XL

BLACK/BLACK | BLACK/RED | BLACK/WHITE
BURGUNDY/BLACK | DARK SHADOW/DARK SHADOW | NAVY/NAVY
U. BEIGE/BLACK

S, M, 3XL, 4XL, 5XL

OLIVE/OLIVE

Set-In-Ärmel | Innenfutter aus Mesh | Neutrales Größenlabel ohne Branding, für Nackendruck geeignet | Ripp-Bündchen am Saum und an den Ärmeln | Kapuze mit einfacher Teilungsnaht | Metall-Ösen an der Kapuze mit runden Kordeln | Seitliche Taschen mit Reißverschluss | Reißverschlüsse an der hinteren Innenseite für einfaches Veredeln der Rück- sowie der Frontseite





FL700 | AWB **Dryflip Windbreaker**

100% Polyester

XS, S, M, L, XL, XXL, 3XL

Quikflip

BLACK

Patentierte Quikflip® Rucksack-Umwandlungstechnologie | Leichtes, atmungsaktives 82 g/m² (2,4 oz) Polyestergewebe | Wasserabweisende (600 mm) Innenbeschichtung (nicht als Regenschutz gedacht) | Standard-Rucksackgurte mit doppeltem Kordelzug (nicht verstellbar) | 3-Panel-Scuba-Kapuze mit feinem Netzfutter | Spiral-Reißverschluss mit Gummi-Zipper | Einschubtaschen mit Netzeinsätzen | Leichtes, atmungsaktives Rucksackfutter macht die Gurte in der Kapuzenjacke unsichtbar | Schlaufe in der hinteren Mitte | Elastische Manschetten | Für Herren passen die regulären Größen. Damen sollten den Quikflip eine Größe kleiner wählen





CEW001 | CEW001 **Expert Kiwi Pro Stretch Long Jacket**

100% Polyester

XS, S, M, L, XL, XXL, 3XL

Craghoppers Expert

BLACK | DARK NAVY

EN343 Bluesign-zertifizierte AquaDry-Membran aus Polyester-Stretchmaterial mit EcoShield DWR | Polyester-Stretchnetz und Futter aus recyceltem Polyester-Taft | Recycelte Reißverschlussbänder an allen Taschen bis auf die Brusttasche außen | 84 cm Länge | Sechs Taschen | Zwei untere Taschen mit Druckknöpfen und Patte und Handwärmer-Taschen an der Seite | Eine wasserdichte Brusttasche mit Reißverschluss | Eine Kartentasche innen | Windschutzleiste mit Druckknöpfen und Reißverschluss-Abdeckung innen | Verstellbarer Kordelzug im Bund | Feste Kapuze mit Stopper vorn und Kordel hinten | Versiegelter Kordelzug aus dem gleichen Material | Reißverschluss innen für Logos | 10.000 mm wasserdicht und 20.000 g atmungsaktiv | Ungefähr 130 g recyceltes Material wurden für die Herstellung dieses Produkts verwendet.





CEP001 | CEP001 **Expert Thermic Insulated Jacket**

100% Polyester

XS, S, M, L, XL, XXL, 3XL

Craghoppers Expert

BLACK

EN343 Bluesign-zertifizierte AquaDry-Membran aus recyceltem Polyester mit EcoShield DWR | Lux-Futter aus recyceltem Polyester und Hohlfaserfüllung aus recyceltem Polyester | Recycelte Reißverschlussbänder an der Brusttasche innen und Reißverschluss hinten für Zugang zum Logo | 77 cm Länge | Vier Taschen | Zwei untere Handwärmer-Taschen mit Reißverschluss | Eine Kartentasche innen | Eine Handytasche | Wasserdichter Reißverschluss vorne in der Mitte | Verstellbarer Kordelzug im Bund | Feste Kapuze mit Stopper vorn und Kordel hinten | Kordelzug aus dem gleichen Material | Reißverschluss innen für Logos | Wärmewert 2 | 10.000 mm wasserdicht und 20.000 g atmungsaktiv | Ungefähr 75 Flaschen wurden für die Herstellung dieses Produkts recycelt.

JACKEN - WIND- & WASSERABWEISEND











RT227 | R227X **Rain Jacket**

100% Polyester
S, M, L, XL, XXL, 3XL
210 g/m² Result Core

BLACK | NAVY

190T Stormdri Polyester mit PVC-Beschichtung | Wasserdicht (2.000 mm) | Windproof | Komplett verschweißte Nähte | Integrierte, elastische Kapuze | Durchgehender Front-Reißverschluss | Windschutzleiste vorne mit Druckknopf | Zwei Fronttaschen | Bund mit verstellbarem Kordelzug | Belüftung mit Netzfutter am Rückenteil | Elastische, innenliegende Ärmelbündchen | PFOA-frei







RT225X | R225X **Rain Suit**

100% Polyester
S, M, L, XL, XXL, 3XL
210 g/m² Result Core

BLACK | NAVY | ROYAL

Integrierte, elastische Kapuze | Durchgehender Front-Reißverschluss | Zwei große Vordertaschen | Verstellbarer Kordelzug im Bund der Jacke | Netzfutter am Rückenteil der Jacke | Elastische, innenliegende Ärmelbündchen | Windschutzleiste mit Druckknöpfen | Ausstattung Hose: Elastischer Bund | Seitliche Eingriffe für Zugriff an die Hose darunter | Beinabschluss verstellbar durch Druckknopf | Wasserdicht (2.000 mm) | 190T Polyester mit Polyurethan-Beschichtung | Windproof | PFOA-frei



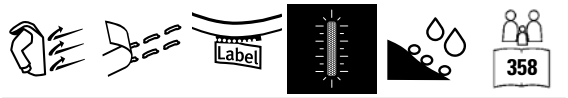

RT95A | R095X **Waterproof Jacket & Trouser Set**

100% Polyester
S, M, L, XL, XXL
200 g/m² Result

BLACK | NAVY | NEON YELLOW
OLIVE GREEN | RED | ROYAL

Wind- und wasserdicht (2.000 mm) | Außen: 190T 100% Polyester mit StormDri 2000 Beschichtung | Schweres Material, versiegelte Nähte | Kapuze mit Klettverschluss, durchgehender Reißverschluss vorne | Zwei geräumige Taschen an der Vorderseite der Jacke und zwei Eingriffe zu den Taschen der darunter getragenen Hose | Innenliegende Bündchen, Rückseite mit Netzlüftung | Verstellbarer Kordelzug im Bund der Jacke | Elastischer Hosenbund | Beinabschluss verstellbar durch Druckknopf | Reißverschluss-Beutel zum Verstauen | Sicherheitsdreiecke vorne und hinten mit reflektierenden Materialien



Mehr Artikel sind online verfügbar.



CRAGHOPPERS EXPERT









CEW011 | CEW011 **Expert Packable Jacket**

100% Polyester

XS, S, M, L, XL, XXL, 3XL

90 g/m² Craghoppers Expert

BLACK | DARK NAVY | POSEIDON BLUE

EN343-3 Bluesign-zertifizierte AquaDry-Membran aus 2,5 L recyceltem Polyester mit EcoShield DWR, Besatz aus recyceltem Polyester und recycelte Reißverschlussbänder | 76 cm Länge | Zwei Taschen | Zwei aufgesetzte untere Taschen mit Reißverschluss | Durchgehender Reißverschluss mit Abdeckung innen und Kinnschutz | Verstellbarer Kordelzug im Bund | Feste Kapuze mit Stopper vorn und Kordel hinten | Versiegelter Kordelzug aus dem gleichen Material | Reflektierende Details | Packtasche | Ungefähr 19 Flaschen wurden für die Herstellung dieses Produkts recycelt.



REGATTA PROFESSIONAL









RG461 | TRW461 **Ardmore Jacket**

100% Polyester

S, M, L, XL, XXL, 3XL

200 g/m² Regatta Professional

S, M, L, XL, XXL, 3XL, 4XL

BLACK | NAVY

S, M, L, XL, XXL, 3XL

BOTTLE GREEN/SEAL GREY (SOLID) | CLASSIC RED | KEYLIME/SEAL GREY (SOLID) | OXFORD BLUE/SEAL GREY (SOLID)

Wasserdichter, mit Hydrafort 5000 beschichteter, angerauter Polyester | Futter aus Polyester-Mesh | Winddichtes Material | Nähte getaped | Integrierte Kapuze mit Verstellmöglichkeit | Zwei tief angesetzte Reißverschluss-Taschen | Eine Innentasche mit Öffnung für Kopfhörer | Verstellbare Ärmelabschlüsse | Verstellbarer Gummizug im Saum | Innenliegender Veredelungszugang mit Reißverschluss



daiber









JN1118 | JN1118 **Men´s Rain Jacket**

100% Polyester

S, M, L, XL, XXL, 3XL

Daiber

BLACK/SILVER (SOLID) | NAVY/RED | ORANGE/CARBON | RED/BLACK | ROYAL/NAVY | SPRING GREEN/NAVY | TURQUOISE/IRON GREY

Sportliche, funktionale Outdoorjacke | Wind- und wasserdichtes Gewebe (3.000 mm Wassersäule) mit TPU Beschichtung | Atmungsaktiv und wasserdampfdurchlässig (1.500g/m² / 24h) | Versiegelte Nähte | Kontrastfarbene Reißverschlüsse | Unterlegter Front-Reißverschluss mit Kinnschutz | Angeschnittene, verstellbare Kapuze mit elastischer Kordel | Zwei Seitentaschen mit Reißverschluss | Innentasche | Reflektierende Details an Kapuze, Vorder und Rückenteil | Reißverschluss zur Rückenveredelung



daiber









JN1117 | JN1117 **Ladies´ Rain Jacket**

100% Polyester

S, M, L, XL, XXL

Daiber

BLACK/SILVER (SOLID) | NAVY/RED | ORANGE/CARBON | RED/BLACK | ROYAL/NAVY | SPRING GREEN/NAVY | TURQUOISE/IRON GREY

Sportliche, funktionale Outdoorjacke | Wind- und wasserdichtes Gewebe (3.000 mm Wassersäule) mit TPU Beschichtung | Atmungsaktiv und wasserdampfdurchlässig (1.500g/m² / 24h) | Versiegelte Nähte | Kontrastfarbene Reißverschlüsse | Unterlegter Frontreißverschluss mit Kinnschutz | Angeschnittene, verstellbare Kapuze mit elastischer Kordel | Zwei Seitentaschen mit Reißverschluss, Innentasche | Reflektierende Details an Kapuze, Vorder und Rückenteil | Reißverschluss zur Rückenveredelung











BCJM970 | JM970 **Men´s Jacket Real+**

100% Polyester

S, M, L, XL, XXL, 3XL

B&C COLLECTION

BLACK | DEEP RED | NAVY | ORANGE | ROYAL BLUE | WHITE

Halber Rücken und Kragen gefüttert mit Antipilling-Microfleece für zusätzlichen Komfort | Futter und Accessoires sind farblich abgestimmt | Innenfutter aus wattiertem Polyester | Verborgene 3-teilige Kapuze mit Ösen und flachen Kordelzügen mit Plastik-Stoppern | Kinnschutz | Durchgehender Reißverschluss vorne, Windschutzleiste mit Klettverschlüssen | Reißverschluss-Innentasche für Wertsachen | Ergonomische Ärmel und vorgeformte Ellbogen, die jede Bewegung mitmachen | 2 Fronttaschen mit Reißverschluss und Sturmklappe für großzügiges und sicheres Verstauen | 1 Handy-Innentasche | Über Velcro-Klettverschlüsse verstellbarer Ärmelbund mit Zug | Einfacher Zugang für Bedrucken und Besticken durch verborgenen Reißverschluss unten am Futter | B&C Collection ist Mitglied der Fair Wear Foundation | Farbe White für den Sublimationsdruck geeignet











BCJW925 | JW925 **Women´s Jacket Real+**

100% Polyester

XS, S, M, L, XL, XXL

B&C COLLECTION

BLACK | DEEP RED | NAVY | ORANGE | ROYAL BLUE | WHITE

Halber Rücken und Kragen gefüttert mit Antipilling-Microfleece für zusätzlichen Komfort | Futter und Accessoires sind farblich abgestimmt | Innenfutter aus wattiertem Polyester | Verborgene 3-teilige Kapuze mit Ösen und flachen Kordelzügen mit Plastik-Stoppern | Kinnschutz | Durchgehender Reißverschluss vorne, Windschutzleiste mit Klettverschlüssen | Reißverschluss-Innentasche für Wertsachen | Ergonomische Ärmel und vorgeformte Ellbogen, die jede Bewegung mitmachen | 2 Fronttaschen mit Reißverschluss und Sturmklappe für großzügiges und sicheres Verstauen | 1 Handy-Innentasche | Über Velcro-Klettverschlüsse verstellbarer Ärmelbund mit Zug | Einfacher Zugang für Bedrucken und Besticken durch verborgenen Reißverschluss unten am Futter | B&C Collection ist Mitglied der Fair Wear Foundation | Farbe White für den Sublimationsdruck geeignet





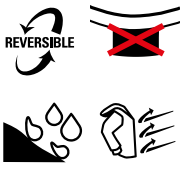

L04815 | 04815 **Unisex Reversible Parka Reverse**

100% Polyester

XS, S, M, L, XL, XXL, 3XL

SOL´S

ARMY/BLACK | BLACK/DARK GREY (SOLID) | FRENCH NAVY/DENIM

300T Pongee | Äußeres Material: Recyceltes | Winddicht | 80 g/m² mit wasserdichter und atmungsaktiver Membran; Innenmaterial: recyceltes Nylontaft 380T; Wattierung: recyceltes Polyester | Mittellange Wendejacke | Innenseite im Steppmuster | Elastische Kapuze | Hauptöffnung mit eingespritztem, umkehrbarem Zwei-Wege-Reißverschluss | Außentaschen mit Ton-in-Ton, eingespritzter Reißverschluss | Innentaschen mit Ton-in-Ton, eingespritztem Reißverschluss und Klappen | Gummizug an Ärmeln und Po | Reißverschluss für individuelle Anpassung | Bequeme Passform | Kein Etikett



Mehr Artikel sind online verfügbar.







RT207 | R207X **Winter Parka**

100% Polyester

S, M, L, XL, XXL, 3XL

Result Core

XS, S, M, L, XL, XXL, 3XL

BLACK NAVY

S, M, L, XL, XXL, 3XL

BOTTLE BURGUNDY RED ROYAL

Außen: 100% Storm-Dri Polyester-Pongé mit PU-Beschichtung / Innen: 100% Polyester / Wattierung: 160 g/m² Polyester | Wasserdicht bis 2.000 mm und winddicht, schnell trocknend | Versteckte, 3-teilige, einstellbare Kapuze im Kragen | Durchgehender Front-Reißverschluss | Elastische Manschetten | Graues Innenfutter | Lang geschnitten | Zwei verdeckte Seitentaschen mit Windschutzleisten und kuschelig, weichem Innenfutter | Fleecebesatz an Krageninnenseite | Verstellbarer Kordelzug am Jackenabschluss | Komplett versiegelte, wasserdichte Nähte | Veredelungszugang: vollständiger Saum und Brustbereich links |

NEW







RT920 | R920X **Recycled 3-In-1 Padded Ripstop Jacket**

Außenjacke: 100% Polyester; Innenjacke: 100% Nylon; Füllung 100% Kunstdaunen

XS, S, M, L, XL, XXL, 3XL, 4XL, 5XL

Result Genuine Recycled

XS, S, M, L, XL, XXL, 3XL, 4XL, 5XL

BLACK

XS, S, M, L, XL, XXL, 3XL, 4XL

NAVY ORANGE/NAVY

Stoff außen: Recyceltes Polyester Ripstop mit TPU-Membran und Polyester-Futter; Innenmaterial: Außenmaterial+Futter: recyceltes Nylon; Füllung: Recycelte Fake-Daunen 280 g/m² | Wasserdicht 3000mm | Atmungsaktiv 1000mvp | Winddicht | Äußeres: Aufgesetzte Vordertaschen mit doppelter Öffnung und seitlichen Reißverschlüssen | Wasserdichter Reißverschluss durch den mit weichem Trikot gefütterten Kragen | Abnehmbare, verstellbare Kapuze mit Schirm | Offene Manschette mit weichem Abriss | Doppelte Sturmklappe mit Druckknopfverschluss | Unterarm-Ösen | Vollständig versiegelte Nähte | Schlaufe aufhängen | Knitterfreies Gewebe / knitterfreier Stoff | Innen: Recycelter Reißverschluss am Kragen | Gummizug an Saum und Bündchen | Reißverschlusstaschen | Schlaufe aufhängen | Recyceltes Gewebe aus umweltfreundlichen Materialien, das aus recycelten Plastikflaschen und postindustriellen Abfällen hergestellt wird und ein nachhaltiges Äquivalent zu herkömmlichen Garnen darstellt | Tag frei











JN1054 | JN1054 **Men´s Wintersport Jacket**

Außen: 92% Polyester / 8% Elasthan, Futter und Wattierung: 100% Polyester

S, M, L, XL, XXL, 3XL

Daiber

BLACK | DARK ORANGE | GREEN | NAVY | RED | YELLOW

Elastische, gefütterte Softshelljacke | Wind- und wasserdichtes 3-Lagen Funktionsmaterial mit TPU-Membran (5.000 mm Wassersäule) | Atmungsaktiv (2.000g/m²/24h) | Abzippbare, gefütterte Kapuze mit mehrfacher Weitenregulierung | Durchgehend unterlegter Frontreißverschluss mit Kinnschutz | Unterarmreißverschlüsse für zusätzliche Belüftung | 2 seitliche Taschen mit Reißverschluss, kleine Ärmeltasche mit Reißverschluss | Innentasche mit Reißverschluss, Handytasche innen | Regulierbarer Schneefang, Daumenschlupf | Elastische Kordel mit Stopper an Saum und Kapuze | Reißverschluss zur Rückenveredelung |

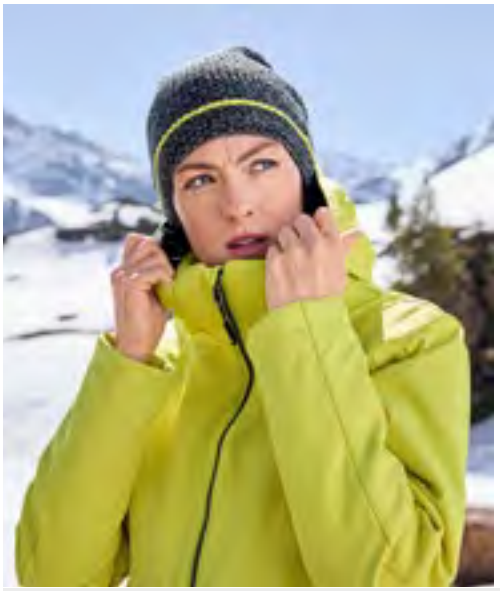









JN1053 | JN1053 **Ladies´ Wintersport Jacket**

Außen: 92% Polyester / 8% Elasthan, Futter und Wattierung: 100% Polyester

S, M, L, XL, XXL

Daiber

BLACK | DARK ORANGE | GREEN | NAVY | RED | YELLOW

Elastische, gefütterte Softshelljacke | Wind- und wasserdichtes 3-Lagen Funktionsmaterial mit TPU-Membran (5.000 mm Wassersäule) | Atmungsaktiv (2.000g/m²/24h) | Abzippbare, gefütterte Kapuze mit mehrfacher Weitenregulierung | Durchgehend unterlegter Frontreißverschluss mit Kinnschutz | Unterarmreißverschlüsse für zusätzliche Belüftung | 2 seitliche Taschen mit Reißverschluss, kleine Ärmeltasche mit Reißverschluss | Innentasche mit Reißverschluss, Handytasche innen | Regulierbarer Schneefang, Daumenschlupf | Elastische Kordel mit Stopper an Saum und Kapuze | Reißverschluss zur Rückenveredelung | Taillierter Schnitt

RT221 | R221M **Channel Jacket**

100% Polyester

S, M, L, XL, XXL, 3XL, 4XL

250 g/m² Result Core

BLACK | BOTTLE | GREY | NAVY | RED

StormDri 4.000 Polyester | Komplett versiegelte, wasserdichte Nähte | Weiches Ärmelfutter aus Fleece | Durchgehender Reißverschluss mit Windschutzleiste | Verstaubare Kapuze | Verstellbare Ärmelbündchen mit Klettverschluss | Zwei Seitentaschen | Brust-Innentasche rechts | Wasserdicht (4000 mm) | Verdeckte Nähte am Kragen für mehr Tragekomfort | Veredelungszugang: Seitennaht innen mit Reißverschluss







RT221F | R221F **Women´s Channel Jacket**

100% Polyester

XS (8/34), S (10/36), M (12/38), L (14/40), XL (16/42), XXL (18/44)

250 g/m² Result Core

BLACK | BOTTLE | GREY | NAVY | RED

StormDri 4.000 Polyester | Komplett versiegelte, wasserdichte Nähte | Durchgehender Reißverschluss mit Windschutzleiste | Verstaubare Kapuze | Verstellbare Ärmelbündchen mit Klettverschluss | Taillengurt mit Elastikbund | Zwei Seitentaschen | Handytasche | Brust-Innentasche rechts | Verdeckte Nähte am Kragen für mehr Tragekomfort | Wasserdicht (4000 mm) | Windproof | Veredelungszugang: Seitennaht innen mit Reißverschluss

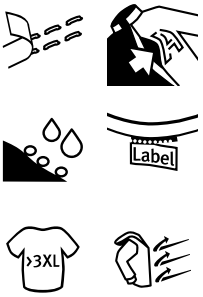



Mehr Artikel sind online verfügbar.





RG297 | TRW297 **Dover Jacket**

100% Polyester

XXS, XS, S, M, L, XL, XXL, 3XL, 4XL, 5XL, 6XL

195 g/m²

Regatta Professional

XXS, XS, S, M, L, XL, XXL, 3XL, 4XL, 5XL, 6XL

BLACK/ASH (HEATHER) | NAVY/NAVY

XS, S, M, L, XL, XXL, 3XL, 4XL

BURGUNDY/BURGUNDY | CLASSIC RED/NAVY | DARK GREEN/DARK GREEN

ROYAL BLUE/NAVY | SEAL GREY (SOLID)/BLACK

Integrierte Kapuze mit Verstellmöglichkeit | Windschutzleiste mit Klettverschluss | Verstellbare Ärmelabschlüsse | Zwei tief angesetzte Reißverschluss-Taschen | Integrierte, aufgesetzte Sicherheitstasche | Verdeckter Reißverschluss im Futter als Zugang zum Besticken | Wasserdichtes Hydrafort-Polyester-Gewebe | Futter aus 220er Symmetry-Fleece mit Antipilling-Ausstattung | Kragen mit Fleecefutter | Winddichtes Material | Thermo-Guard-Kälteschutz-Ausstattung in den Ärmeln | Nähte getaped





RT326 | R326X **Denim Texture Rugged Jacket**

100% Polyester

XS, S, M, L, XL, XXL, 3XL, 4XL

Result Workguard

BLACK | NAVY

Wasserdicht bis 3000 mm | Atmungsaktiv 2.000 g/m² / 24h | Windproof | Hochwertiger, 2-Wege-Reißverschluss mit austauschbaren, farbigen Reißverschluss-Anhängern | Verstärkte Kontrastnähte an den stark beanspruchten Stellen | Modisches, verlängertes Rückenteil | Vier Außentaschen und zwei Innentaschen mit Reißverschluss | Außenmaterial: 170g strukturiertes Polyester, Füllung: 100 g wattiertes Polyester, Innenfutter: 230 g Polyester Fleecefutter | Sturmpatte mit Nietenverschluss | D-Ring in linker Brusttasche | Ärmelbündchen mit verstellbarem Klettverschluss | Abnehmbare Kapuze | Nähte getaped | Reflektierende Details | Verstellbarer Saum | Stehkragen | Anhänger | Veredelungszugang: innen im Brustbereich links und unten auf der Rückseite





TJ9680 | 9680 **Men´s All Weather Winter Jacket**

88% Polyester / 12% Elasthan, Futter: 100% Polyester

S, M, L, XL, XXL, 3XL, 4XL, 5XL

Tee Jays

S, M, L, XL, XXL, 3XL, 4XL, 5XL

BLACK | DEEP NAVY

S, M, L, XL, XXL, 3XL

ASPHALT

100% recycelter Polyester | 2-lagiges Material mit Futter aus 100% Polyester 310T und DuPont™-Wattierung | 4-Wege-Stretchmaterial | Abnehmbare Kapuze mit verstellbarer Kordel | Nähte getaped | Verstellbarer Saum mit Kordelstopper | Zwei verdeckte, warm gefütterte Vordertaschen | Brust- und Innentasche | Ärmel mit verdeckten, windabweisenden Stretch-Bündchen | | |





TJ9681 | 9681 **Women´s All Weather Winter Jacket**

88% Polyester / 12% Elasthan, Futter: 100% Polyester

S, M, L, XL, XXL, 3XL

Tee Jays

BLACK | DEEP NAVY

100% recycelter Polyester | 2-lagiges Material mit Futter aus 100% Polyester 310T und DuPont™-Wattierung | 4-Wege-Stretchmaterial | Abnehmbare Kapuze mit verstellbarer Kordel | Nähte getaped | Verstellbarer Saum mit Kordelstopper | Zwei verdeckte, warm gefütterte Vordertaschen | Brust- und Innentasche | Ärmel mit verdeckten, windabweisenden Stretch-Bündchen | | |









BCJU873 | JU873 Jacket Corporate 3-in-1

100% Polyester
XS, S, M, L, XL, XXL, 3XL

B&C COLLECTION

BLACK | DARK GREY (SOLID) | NAVY

Außenschicht: 100% Polyester-Pongé in Premium-Qualität, wasserdicht (5.000 mm), Versiegelung kritischer Nähte, windabweisend | Innenjacke: Antipilling-Microfleece aus 100% Polyester, kann mithilfe des Reißverschlusses entfernt und separat getragen werden | Moderner 3-in-1-Kapuzenparka, anpassbar an jede Jahreszeit | Kann mit der inneren Fleecejacke oder ohne diese getragen werden | Stark schützende, ergonomische Kapuze im Kragen | Verstellbarer Saum mit Kordelzug und ergonomisches Ärmeldesign mit verstellbaren Bündchen sorgen für einen bequemen Sitz | Einzippbare Fleecejacke mit 5-Punkt-Wechselsystem | Vollständiger Zugang für Veredelung über Reißverschluss an der unteren Rückenpartie (Vorder- und Rückenteil, Ärmel) | Stoff für alle Drucktechnologien und zum Besticken geeignet | Zwei Einschubtaschen mit Reißverschluss und Schutzklappe, Brusttasche mit Reißverschluss | B&C Collection ist Mitglied der Fair Wear Foundation







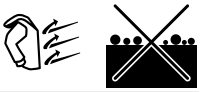

RG150 | TRA150 Classic 3-in-1 Jacket

100% Polyester
XS, S, M, L, XL, XXL, 3XL
195 g/m² — Regatta Professional

XS, S, M, L, XL, XXL, 3XL, 4XL, 5XL, 6XL
BLACK/BLACK | NAVY/NAVY

S, M, L, XL, XXL, 3XL
CLASSIC RED/BLACK | SEAL GREY/SEAL GREY

Wasserdichtes Hydrafort 5000 Polyester-Gewebe, angeraut | Innenfutter aus Polyester-Taftgewebe | Winddichtes Material | Verstärkte, kritische Nähte | Innenjacke: 220er Symmetry-Fleece mit Antipilling-Ausstattung | Integrierte Kapuze mit Verstellmöglichkeit | Verstellbare Ärmelabschlüsse | Zwei untere Taschen mit Reißverschluss | Klettverschluss am Saum als Veredelungszugang | Innenjacke: Interaktive Option, zwei tief eingesetzte Taschen

RG1430 | TRA143 Men´s Jacket - Kingsley 3in1

100% Polyester
S, M, L, XL, XXL, 3XL
160 g/m² — Regatta Professional

S, M, L, XL, XXL, 3XL, 4XL
BLACK | NAVY

S, M, L, XL, XXL, 3XL
OXFORD BLUE

Wasserdichtes und atmungsaktives Isotex 10.000 Stretchgewebe aus 100% Polyester | Dauerhaft wasserabweisendes Finish | Innenfutter teils aus Netz-, teils aus Polyester-Taft-Gewebe | Nähte getaped | Softshell-Innenjacke | Softshell-Stretch Material, innen warm angeraut | Integrierte Kapuze mit Verstellmöglichkeit | Zwei tief angesetzte Reißverschluss-Taschen und eine Reißverschluss-Brusttasche | Windschutzleiste mit Klettverschluss | Verstellbare Ärmelabschlüsse | Verstellbarer Gummizug im Saum | Verdeckter Reißverschluss im Futter als Zugang zum Besticken | |





RG1440 | TRA144 Women´s Jacket - Kingsley 3in1

100% Polyester
36 (10), 38 (12), 40 (14), 42 (16), 44 (18), 46 (20)
160 g/m² — Regatta Professional

BLACK | NAVY | OXFORD BLUE

Wasserdichtes und atmungsaktives Isotex 10.000 Stretchgewebe aus 100% Polyester | Dauerhaft wasserabweisendes Finish | Innenfutter teils aus Netz-, teils aus Polyester-Taft-Gewebe | Nähte getaped | Softshell-Innenmaterial | Softshell-Stretch Material, innen warm angeraut | Integrierte Kapuze mit Verstellmöglichkeit | Zwei tief angesetzte Reißverschluss-Taschen und eine Reißverschluss-Brusttasche | Windschutzleiste mit Klettverschluss | Verstellbare Ärmelabschlüsse | Verstellbarer Gummizug im Saum | Verdeckter Reißverschluss im Futter als Zugang zum Besticken | Zwei untere Taschen mit Reißverschluss | Taillierter Schnitt |











RT236 | R236X **3-in-1 Transit Jacket With Printable Softshell Inner**

100% Polyester

XS, S, M, L, XL, XXL, 3XL, 4XL

Result Core

BLACK | NAVY | RED

Außenjacke: Wasserdicht bis 3.000 mm | Windproof | Nähte getaped | Innentaschen | Brusttasche mit Reißverschluss | Durchgehender 2-Wege-Reißverschluss vorne | Vordertaschen seitlich | Reflektierende Details | Windschutzleiste mit Klettverschluss | Verdeckte Kapuze mit Kordelzug | Zweiter Reißverschluss innen zum Befestigen der Innenjacke | Softshell-Innenjacke: Wasserabweisend | Windproof | Atmungsaktiv | Fronttaschen mit Reißverschluss | Elastische Ärmelbündchen | Innenjacke: 280 g/m² 2-lagiges Softshell Material aus 100% Polyester | Veredelungszugang: Außen – innen auf der Rückseite unten; Innen – offen









RT68 | R068X **3-in-1 Zip & Clip Jacket**

100% Polyester

XS, S, M, L, XL, XXL, 3XL, 4XL

Result

XS, S, M, L, XL, XXL, 3XL, 4XL

BLACK | NAVY | RED

XS, S, M, L, XL, XXL

BOTTLE | ROYAL

Wind- und wasserdichte (4,000 mm) 3-in-1 Jacke | Außen: 230 g/m² 100% Polyester StormDri 4000 mit PVC Beschichtung | Innenjacke: 280 g/m² Active Fleece / 100% Polyester | Futter: Oberer Rumpf – Polyesternetz / Unterer Rumpf und Ärmel – 190T Nylon-Taft in Black | Doppelt gesteppte, versiegelte Nähte | Verdeckte Komfort-Kapuze im Kragen mit Kinnschutz und verstellbarem Kordelzug | Stabiler, durchgehender 2-Wege-Reißverschluss an der Vorderseite | Zip-und-Clip-System zur Befestigung der Innenjacke | Zwei geräumige Seitentaschen, zwei große Brusttaschen | Elastische Bündchen mit verstellbarem Klettverschluss | Saum mit verstellbarem Kordelzug und zweifach-Windbremse mit Knopfverschluss | Ventilationsöffnung unter den Ärmeln | Knitter- und faltenfreies Material | Durchgehender Reißverschluss und elastische Bündchen | Veredelungszugang: innen am Saum auf der Rückseite | | | |



















RT400 | R400M **Men´s 3-in-1 Journey Jacket With Soft Shell Inner**

100% Polyester

S, M, L, XL, XXL, 3XL, 4XL

Result

BLACK/BLACK | NAVY/BLACK | RED/BLACK | ROYAL/BLACK

Herren 3-in-1-Journey-Jacke mit Softshell-Innenjacke | Wasserdicht bis 3.000 mm | Atmungsaktiv 3.000 g/m² / 24h | Windproof | Außenjacke: Durchgehender 2-Wege-Reißverschluss vorne | Windschutzleiste mit Klettverschluss und Druckknöpfen | Front- und Brusttasche mit Reißverschluss | Elastische Ärmelbündchen mit Klettverschluss | Abnehmbare, verstellbare Kapuze mit reflektierendem Schirm | Saum mit verstellbarem, elastischen Kordelzug | Ripstop Material | Kragen mit Trikotfutter | Nähte getaped | Zweiter Reißverschluss innen zum Befestigen der Innenjacke | Softshell Innenjacke: Durchgehender Reißverschluss vorne | Innen- und Seitentaschen | Gerader Ärmelabschluss | Veredelungszugang: innen im Brustbereich links und Saum auf der Rückseite

RT400F | R400F **Women´s 3-in-1 Journey Jacket With Soft Shell Inner**

100% Polyester

XS (8/34), S (10/36), M (12/38), L (14/40), XL (16/42), XXL (18/44), 3XL (20/46)

Result

BLACK/BLACK | NAVY/BLACK | RED/BLACK | ROYAL/BLACK

Damen 3-in-1-Journey-Jacke mit Softshell-Innenjacke | Wasserdicht bis 3.000 mm | Atmungsaktiv 3.000 g/m² / 24h | Windproof | Außenjacke: Durchgehender 2-Wege-Reißverschluss vorne | Windschutzleiste mit Klettverschluss und Druckknöpfen | Front- und Brusttasche mit Reißverschluss | Elastische Ärmelbündchen mit Klettverschluss | Abnehmbare, verstellbare Kapuze mit reflektierendem Schirm | Saum mit verstellbarem, elastischen Kordelzug | Ripstop Material | Kragen mit Trikotfutter | Nähte getaped | Taillierte Passform | Zweiter Reißverschluss innen zum Befestigen der Innenjacke | Softshell Innenjacke: Durchgehender Reißverschluss vorne | Innen- und Seitentaschen | Gerader Ärmelabschluss | Taillierte Passform | Veredelungszugang: innen im Brustbereich links und Saum auf der Rückseite



promodoro

E7940N | 7940 **Men´s Canvas Fleece Vest**

65% Polyester / 35% Baumwolle; Fleece+Innen: 100% Polyester

S, M, L, XL, XXL, 3XL, 4XL, 5XL

340 g/m² Promodoro

BLACK NAVY

Weste mit Canvas Einsatz | Stehkragen | Kinnschutz | Aufgesetzte Napoleontasche | Durchgehender Ton-in-Ton Reißverschluss | 2 Seitentaschen mit Reißverschluss | Schmale Abschlüsse mit elastischer Einfassung | Innenmaterial Mesh-Bonded-Fleece



promodoro

E7945 | 7945 **Women´s Canvas Fleece Vest**

65% Polyester / 35% Baumwolle; Fleece+Innen: 100% Polyester

S, M, L, XL, XXL, 3XL

340 g/m² Promodoro

BLACK NAVY

Weste mit Canvas Einsatz | Stehkragen | Kinnschutz | Aufgesetzte Napoleontasche | Durchgehender Ton-in-Ton Reißverschluss | 2 Seitentaschen mit Reißverschluss | Schmale Abschlüsse mit elastischer EinfassungInnenmaterial Mesh-Bonded- Fleece |



SOL'S the fair spirit

L04041 | 04041 **Unisex Sherpa Bodywarmer Fury**

100% Polyester, Tasloneinsätze: 100% Polyamid

XS, S, M, L, XL, XXL, 3XL

440 g/m² SOL´S

ARMY/DARK ARMY CARBON GREY/BLACK SHEAR BEIGE/BEIGE

70% recyceltes Polyester / 30% Polyester, Polarfleece-Futter: 100% Polyester und Taslon-Einsätze: 100% Polyamid | Sherpa 440 | Hauptverschluss und Seitentaschen mit kontrastierendem Nylon-Reißverschluss | Kontrastierende Taslon-Brusttasche mit Nylon-Reißverschluss | Kontrastierende Taslon-Einfassung an Armausschnitten und Saum | Schwarze Reißverschluss-Zipper mit reflektierenden Details | Saum mit elastischen Kordelzügen und kontrastierenden Enden | Bequemer Schnitt | Rücken leicht verlängert



SOL'S the fair spirit

L741 | 51000 **Unisex Fleece Vest Norway**

100% Polyester

XS, S, M, L, XL, XXL, 3XL, 4XL, 5XL

320 g/m² SOL´S

XS, S, M, L, XL, XXL, 3XL, 4XL, 5XL

BLACK NAVY

XS, S, M, L, XL, XXL, 3XL

CHARCOAL GREY (SOLID) FIR GREEN RED ROYAL BLUE 241

Anti-Pilling | Polyester/Elasthan-Jersey Saumband | Drei Reißverschluss-Taschen, gerader Schnitt



RT1160 | R116X **Micro Fleece Gilet**

100% Polyester
XS, S, M, L, XL, XXL, 3XL
200 g/m² Result Core

BLACK | CHARCOAL | FOREST | NAVY | ORANGE | RED | ROYAL

Material: 100% Polyester Microfleece | Dicht gestrickt mit Antipilling-Ausrüstung | Dekorative Ziernähte | Seitliche Taschen | Durchgehender Reißverschluss an der Vorderseite | Microfleece mit kompakter Dichte sorgt für zusätzliche Wärme | Weiches, leichtes und dehnbares Material: wärmendes Gefühl mit wenig Gewicht | Einfach zu waschen und schnell trocknend | Bequemer, aktiver Schnitt | Unisex




RT37A | R037X **Polartherm™ Bodywarmer**

100% Polyester
XS, S, M, L, XL, XXL, 3XL
330 g/m² Result

XS, S, M, L, XL, XXL, 3XL
BLACK

XS, S, M, L, XL, XXL
NAVY | WHITE

S, M, L, XL, XXL
FOREST | RED | ROYAL | YELLOW

Antipilling-Ausrüstung, ohne Innenfutter | Dehnfähige Passform | Durchgehender Front-Reißverschluss | Zwei große Taschen an der Vorderseite mit Innenfutter aus Active Fleece von RESULT® | Dekorative Passe | Verdeckter Front-Reißverschluss




Z8720 | R-872M-0 **Men´s Outdoor Fleece Gilet**

100% Polyester
XS, S, M, L, XL, XXL
320 g/m² Russell

BLACK | BOTTLE GREEN | BRIGHT ROYAL | BURGUNDY | CLASSIC RED | CONVOY GREY (SOLID) | FRENCH NAVY

Extrem glatte Oberfläche | Antipilling-Fleece | Kadettkragen | Kordelzug im Saum | Modularer Schnitt für beste Passform | Seitentaschen mit auf links eingenähten Reißverschlüssen, für beste Optik | Das dichte und kompakte Fleece-Material sorgt für minimalen Wärmeverlust



NER73602 | R73602 **Recycled Fleece Vest**

100% Polyester
XS, S, M, L, XL, XXL, 3XL
300 g/m² Neutral

BLACK | BORDEAUX | BOTTLE GREEN | NAVY

Recyceltes Polyester | Polarfleece | Hoher Hals | YKK-Reißverschluss | Elastan-Rippstrickbündchen an den Taschen und am unteren Rand, | Nackenband, Reißverschlußgarage




NM050 | NM050 **Bonded Sherpa Vest**

100% Polyester
XXS, XS, S, M, L, XL, XXL, 3XL
400 g/m² New Morning Studios

BLACK | WHITE SAND

Normale Passform | Stehkragen | Verschluss mit Reißverschluss | Taschen - eine auf der Brust und eine weitere mit Reißverschluss | Nylon-Klappe | Gewebter Stoff





RY5092 | RA5092 **Men´s Oslo Bodywarmer**

100% Polyester
S, M, L, XL, XXL, 3XL, 4XL
290 g/m² Roly

S, M, L, XL, XXL, 3XL, 4XL

BLACK 02	NAVY BLUE 55

S, M, L, XL, XXL, 3XL

ARMY GREEN 15	BLACK MELANGE 243	CURRY YELLOW 172	EBONY 231
ELECTRIC BLUE 99	GARNET RED 57	PLUM RED 643	RED 60
STORM BLUE 170	VINTAGE WHITE 132		

Oberstoff: 100% Polyester, 300 Taffeta, Futter: 100% Polyester, Taffeta 290; Wattierung: 100% Polyester, 150 g/m² | Bodywarmer mit federleichter und softer Wattierung | Durchgehender, verdeckter Reißverschluss Ton-in-Ton mit Kinnschutz | Zwei Seitentaschen mit Reißverschluss | Elastische und gleichfarbige Stoffeinfassung am Saum | Innenfutter in Kontrastfarbe | Steppjacke mit federleichter und softer Wattierung gefüttert | Wind- und Wasserabweisend





RY5093 | RA5093 **Women´s Oslo Bodywarmer**

100% Polyester
S, M, L, XL, XXL
290 g/m² Roly

ARMY GREEN 15	BLACK 02	CURRY YELLOW 172	EBONY 231
ELECTRIC BLUE 99	GARNET RED 57	NAVY BLUE 55	PLUM RED 643
RED 60	STORM BLUE 170	VINTAGE WHITE 132	

Oberstoff: 100% Polyester, 300 Taffeta; Futter: 100% Polyester, Taffeta 290; Wattierung: 100% Polyester, 150 g/m² | Bodywarmer mit federleichter und softer Wattierung | Durchgehender, verdeckter Reißverschluss Ton-in-Ton | Zwei Seitentaschen mit Reißverschluss | Innenfutter in Kontrastfarbe | Elastische und gleichfarbige Stoffeinfassung am Saum | Steppjacke mit federleichter und softer Wattierung gefüttert | Taillierter Fit | Wind- und Wasserabweisend





TJ9624 | 9624 **Men´s Crossover Bodywarmer**

100% Polyester
S, M, L, XL, XXL, 3XL
Tee Jays

BLACK/BLACK

100% Polyester 300T mit Softshell aus 95% Polyester / 5% Elasthan, Futter und Wattierung aus 100% Polyester | Taillierter Schnitt | Zwei große Fronttaschen | Innentasche | Armausschnitte mit elastischem Bund | Umgekehrte SBS-Reißverschlüsse | Wasser abweisend | Atmungsaktiv | Bionic Finish





TJ9632 | 9632 **Men´s Zepelin Bodywarmer**

100% Polyester
S, M, L, XL, XXL, 3XL, 4XL, 5XL
Tee Jays

S, M, L, XL, XXL, 3XL, 4XL, 5XL

BLACK	DEEP NAVY

S, M, L, XL, XXL, 3XL

DRIFTWOOD	SHADOW

100% recycelter Polyester | 100% Polyester 300T mit Futter und Wattierung aus 100% Polyester | Zwei große Fronttaschen | Innentasche | SBS-Reißverschlüsse | Taillierter Schnitt | Wasser abweisend | Bionic Finish

Mehr Artikel sind online verfügbar.



Result recycled





RT244 | R244X **Promo Padded Bodywarmer**

100% Polyester

XS, S, M, L, XL, XXL, 3XL

Result Genuine Recycled

BLACK | BOTTLE GREEN | GREY | NAVY

Außenmaterial: 100% recycelter Polyester – 65 g/m², Wattierung: 100% recycelter Reborn Polyester – 160 g/m², Futter: 100% recycelter Polyester | Wasserabweisend, atmungsaktiv, winddicht | Weich eingefasstes elastisches Armloch und Saum | Vertikale Unterarmeinsätze in Kontrastfarbe | Durchgehender Front-Reißverschluss mit Kinnschutz | Klettverschluss-Tasche innen | Vordertaschen mit Reißverschluss | Stehkragen | Aufhänger | In Umstellung auf: Recyclingstoffe aus umweltfreundlichen Materialien, hergestellt aus recycelten Plastikflaschen und Industrieabfällen | Veredelungszugang: innen im Brustbereich links



Result core VALUE





RT223 | R223X **Nova Lux Hooded Gilet**

100% Polyester

XS, S, M, L, XL, XXL, 3XL

Result Core

BLACK | NAVY

Außen: 210T Polyester mit AC Beschichtung | Füllung: 550 g/m² Polyester-Wattierung | Futter: Polyester Microfleece | Wasserabweisend, winddicht | Durchgehender Reißverschluss vorne | Windschutzleiste mit Druckknöpfen | Abnehmbare, verstellbare, gefütterte Kapuze mit Druckknopf-Kinnschutz | Innentasche mit Reißverschluss | Elastischer Bund an der Taille und den Armöffnungen | Seitliche Taschen mit Reißverschluss | Veredelungszugang: verdeckter äußerer Einsatz oben auf der Rückseite und innen im Brustbereich links





BCJG002 | JG002 **#Reset Bodywarmer**

Außen: 100% Nylon, Wattierung + Futter: 100% Polyester

XS, S, M, L, XL, XXL, 3XL, 4XL

B&C BE INSPIRED

XS, S, M, L, XL, XXL, 3XL, 4XL

BLACK NAVY

XS, S, M, L, XL, XXL, 3XL

RED ROYAL BLUE

Gender Neutral | Außenmaterial: 100% recyceltes Nylon (Taft 210 T), Polsterung: 100% recycelter Polyester (Taft 210 T), Futter: 100% recycelter Polyester | DWR-Beschichtung (Durable Water Repellent) | Frei von PFAS/Fluorin | Isolierende Polyesterpolsterung | Gepolsterter Stehkragen | Durchgehende Windschutzpatte innen | Zwei Fronttaschen mit Reißverschluss | Kein Label





L01436 | 01436 **Men´s Lightweight Bodywarmer Wave**

100% Nylon, Futter: 100% Nylon, Wattierung: 100% Polyester

S, M, L, XL, XXL, 3XL

180 g/m²

SOL´S

BLACK METAL GREY NAVY

Zwei Taschen mit Reißverschluss passend zum Futter | Hoher Kragen, eng geschnitten | Ton-in-Ton Einfassung am Saum





RT193 | R193M **Men´s Ice Bird Padded Gilet**

100% Polyester

S, M, L, XL, XXL

Result

BLACK FROST GREY NAVY ORANGE ROYAL

Außen: 100% Polyester 50D, Futter: 100% Polyester Taft, Füllung: 100% 220g Polyester | Durchgehender Reißverschluss an der Vorderseite | Zwei Reißverschluss-Taschen seitlich | Brusttasche innen | Stehkragen mit Kinnschutz | Saum mit verstellbarem, elastischen Kordelzug | Windschutzleiste innen | Veredelungszugang: innen auf der Rückseite unten und Brustbereich links mit Reißverschluss





RT193F | R193F **Women´s Ice Bird Padded Gilet**

100% Polyester

XS, S, M, L, XL

Result

BLACK FROST GREY NAVY ORANGE ROYAL

Außen: 100% Polyester 50D, Futter: 100% Polyester Taft, Füllung: 100% 220g Polyester | Durchgehender Reißverschluss an der Vorderseite | Zwei Reißverschluss-Taschen seitlich | Stehkragen mit Kinnschutz | Brusttasche innen | Saum mit verstellbarem, elastischen Kordelzug | Windschutzleiste innen | Taillierte Passform | Veredelungszugang: innen auf der Rückseite unten und Brustbereich links mit Reißverschluss



L04020 | 04020 **Men's Stream Bodywarmer**

100% Polyester

S, M, L, XL, XXL, 3XL

SOL´S

ARMY | BLACK | CHARCOAL GREY (SOLID) | FRENCH NAVY | RED | ROPE

Außenmaterial und Futter: 100% Polyester, Futter: 100% Polyesterdaunen | 280T-Taft | Verschluss vorne und Seitentaschen mit farblich abgestimmtem Nylon-Reißverschluss | Farblich abgestimmte Metall-Schlitten mit schwarzen Reißverschluss-Schiebern | Hoher Kragen | Elastische Ton-in-Ton-Schrägband-einfassung an Armausschnitten und Saum | Aufbewahrungsbeutel | Kein Label

L04021 | 04021 **Women's Stream Bodywarmer**

100% Polyester

S, M, L, XL, XXL

SOL´S

ARMY | BLACK | CHARCOAL GREY (SOLID) | FRENCH NAVY | RED | ROPE

Außenmaterial und Futter: 100% Polyester, Futter: 100% Polyesterdaunen | 280T-Taft | Verschluss vorne und Seitentaschen mit farblich abgestimmtem Nylon-Reißverschluss | Farblich abgestimmte Metall-Schlitten mit schwarzen Reißverschluss-Schiebern | Hoher Kragen | Elastische Ton-in-Ton-Schrägband-einfassung an Armausschnitten und Saum | Aufbewahrungsbeutel | Kein Label









CEB001 | CEB001 Expert Expolite Thermal Vest

100% Polyamid; Füllung: 100% Polyester

XS, S, M, L, XL, XXL, 3XL

Craghoppers Expert

BLACK | DARK NAVY

Recyceltes Polyamid mit DWR-Oberfläche und ThermoPro-Füllung aus recyceltem Polyester | Tailliert | Verstellbarer Saum | Verstellbarer Kordelzug im Bund | Drei Taschen | Zwei aufgesetzte Reißverschlüsse unten | Eine verdeckte Innentasche mit Reißverschluss | Windabweisend | Die rechte Außentasche dient auch als Staufach | | | |









RG861 | TRA861 Honestly Made Recycled Thermal Bodywarmer

100% Polyester

XS, S, M, L, XL, XXL, 3XL

Regatta Honestly Made

BLACK | NAVY

Obermaterial aus 100% recyceltem Polyester mit wasserabweisender, gewachster Oberfläche | Futter aus 100 % recyceltem Polyester | Thermoguard-Isolierung aus 100 % recyceltem Polyester | Stretch-Bündchen am Saum | Zwei untere Taschen mit Reißverschluss | Kann leicht zusammengedrückt werden









RT238 | R238X Recycled Compass Padded Softshell Gilet

100% Polyester

XS, S, M, L, XL, XXL, 3XL, 4XL

Result Genuine Recycled

BLACK/BLACK	BLACK/GREY	BLACK/LIME
BLACK/ORANGE	BLACK/RED	BLACK/ROYAL
BLACK/YELLOW	NAVY/GREY	NAVY/NAVY
NAVY/RED	NAVY/ROYAL	NAVY/YELLOW

Stoff am Torso: Außenmaterial: 100 % recyceltes JIAREN®-Polyester, Füllung: 100 % recycelter REPREVE®-Polyester mit 180 g/m², Innenfutter: 100 % Polyester | Schultersegmente: 2-lagiges Softshell-Gewebe mit 280 g/m² aus mechanischem Garn, Obermaterial: 60% Polyester / 40% recycelter TOPGREEN®-Polyester, Innenschicht: 70% Polyester-Mikrofleece / 30% recycelter TOPGREEN®-Polyester | Spritzwasserabweisend | Windproof | Atmungsaktiv | Kontrastfarbene Reißverschlüsse an den Taschen | Durchgehender YKK-Reißverschluss vorne mit Kinnschutz | Gepolsterter Stehkragen | Wattierter Torso | Eingefasste, weiche Ärmellöcher | Schwarze Reißverschluss-Anhänger | Anhänger | Hochwertige REPREVE®-Recycling-Wattierung aus umweltfreundlichen Materialien, hergestellt aus recycelten Plastikflaschen und Industrieabfällen | Bedruckbare Schultereinsätze aus umweltfreundlichem TOPGREEN®-Softshell-Polyester | Veredelung möglich | Hergestellt aus 9 Plastikflaschen (1 Liter) | Veredelungszugang: Brustbereich links









RT239 | R239X Recycled Thermoquilt Gilet

100% Polyester

XS, S, M, L, XL, XXL, 3XL

Result Genuine Recycled

BLACK/BLACK	BLACK/ORANGE	BLACK/RED
GREY/BLACK	NAVY/LIME	NAVY/NAVY
ROYAL/NAVY		

Außen: 100% recycelter JIAREN®-Polyester, Futter: 140 g/m², recycelter REPREVE®-Polyester, Innenfutter: 100% Polyester | Spritzwasserabweisend | Atmungsaktiv | Windproof | Anhänger | Reißverschlusstaschen | Durchgehender Front-Reißverschluss mit Kinnschutz | Kontrastfutter und -details | Weich eingefasstes elastisches Armloch und Saum | Hochwertige REPREVE®-Recycling-Wattierung aus umweltfreundlichen Materialien, hergestellt aus recycelten Plastikflaschen und Industrieabfällen | Einfach zu verstauen und ausgezeichnete Energierückgabe | Hohe Wärmebeständigkeit | Ultraleicht | Veredelung möglich | Geräuscharm zu tragen | Supersoft | Hergestellt aus 9 Plastikflaschen (1 Liter) | Veredelungszugang: verdeckter Reißverschluss im Brustbereich links und am Saum auf der Rückseite









RG20300 | TRB203 **Pro Universal Bodywarmer**

100% Polyester

XS, S, M, L, XL, XXL, 3XL, 4XL

Regatta Professional

BLACK/ASH (HEATHER) | BLACK/CLASSIC RED | BLACK/NEW ROYAL | BLACK/ORANGE POP | NAVY/ASH (HEATHER) | NAVY/CLASSIC RED

Thermische/Stretch-Hybridkonstruktion | Baffle-Design für Verzierungen | Aus recycelten Materialien hergestellt





RT208 | R208X **Bodywarmer**

100% Polyester

XS, S, M, L, XL, XXL, 3XL

Result Core

BLACK | BOTTLE | GREY | NAVY | RED

Außenseite: 100% Polyester mit AC-Beschichtung, Füllung: Polyester mit 200 g/m² | Wasserabweisend, winddicht, schnell trocknend | Durchgehender Front-Reißverschluss | Tief geschnittene Ärmellöcher für zusätzlichen Komfort | Zwei Fronttaschen, eine Innentasche | Ideal in Kombination mit Fleece-Artikeln | Modisch geschnittene Rückseite | Veredelungszugang: innerer Einsatz unten auf der Rückseite |







BCJM930 | JM930 **Men´s Bodywarmer**

Außen: 100% Nylon, Innen: 100% Polyester

S, M, L, XL, XXL, 3XL

200 g/m² B&C COLLECTION

S, M, L, XL, XXL, 3XL

BLACK | NAVY | RED

S, M, L, XL, XXL

DARK GREY (SOLID) | WHITE

100% Nylon-Taft | Trendige Weste mit Daunen-Feeling | Durchgehender Reißverschluss mit Schieber | Zwei Fronttaschen mit Reißverschluss und Schieber | 1 Innentasche für Brieftasche | Offener Saum und längeres Rückenteil | Freies Rückenteil ohne Steppnaht und versteckter Reißverschluss mittig im Rückenteil für optimales Personalisieren | B&C Collection ist Mitglied der Fair Wear Foundation











E7634 | 7634 **Men´s Padded Vest**

Außen+Innen: 100% Nylon, Wattierung: 100% Polyester

S, M, L, XL, XXL, 3XL, 4XL, 5XL

Promodoro

BLACK | FRENCH NAVY | NAVY | NEW LIGHT GREY (SOLID) | STEEL GRAY

Wattierte Weste | Stehkragen | Kinnschutz | Wasserdichte Reißverschlüsse | Innentasche | Durchgehender Reißverschluss | 2 Seitentaschen mit Reißverschluss | Tunnelzug am Saum mit Kordelstopper innen | Invisible Zip zum Veredeln | Neutrales Grössenetikett | Außen-/Innenmaterial 100 % Nylon, Wattierung 100 % Polyester









L01437 | 01437 **Women´s Lightweight Bodywarmer Wave**

100% Nylon, Futter: 100% Nylon, Wattierung: 100% Polyester

S, M, L, XL, XXL

180 g/m² SOL´S

BLACK | METAL GREY | NAVY

Zwei Taschen mit Reißverschluss passend zum Futter | Hoher Kragen, eng geschnitten | Ton-in-Ton Einfassung am Saum







L02889 | 02889 **Men´s Wilson Bodywarmer Jacket**

Außenmaterial und Futter: 100% Polyamid, Wattierung (in Umstellung): 90% Daunen / 10% Federn oder 60% Sorona®-Polyester / 40% Polyester

S, M, L, XL, XXL, 3XL

70 g/m² SOL´S

BLACK | FRENCH NAVY

Nylon 380T; Oberstoff und Futter: 100% Polyamid; Wattierung (im Übergang): 90% Daunen/10% Federn; 70 g/m² oder 60% Sorona®/40% recycelter Polyester | Reißverschluss-Öffnung | Zwei Fronttaschen mit Reißverschluss | 2 Innentaschen | Schmaler Stehkragen | Figurbetonter Schnitt | Verstaubar in passendem Beutel mit Stoppern | Größenlabel ohne Markenaufdruck







L868 | 44002 **Bodywarmer Warm**

Außen: 100% Nylon, Futter: 100% Polyester

S, M, L, XL, XXL, 3XL, 4XL, 5XL

220 g/m² SOL´S

BLACK | CHARCOAL GREY (SOLID) | FOREST GREEN | NAVY | ORANGE | RED | ROYAL BLUE 241

Zwei Taschen | Kragen und Körper mit dunkelgrauem, kontrastierendem 190T Nylon gefüttert | Außenhülle: 210T Nylon / Futter: 100% Polyester | |







RT88A | R088X **Ultra Padded Bodywarmer**

100% Polyester

XS, S, M, L, XL, XXL, 3XL

Result

BLACK | NAVY | RED

Spritzwasserabweisend und winddicht | Außen: 100% Polyester, weiche Mikrofaser | Wärmeschutz: 100% Polyester 240 g/m² handgefüllte, gepolsterte Wattierung | Futter: Active Fleece by RESULT® aus 100% Polyester | Horizontal gesteppte Außenseite | Eingeschlagene Kapuze im Kragen | Zwei Fronttaschen und eine Seitentasche | Strapazierfähiger 2-Wege-Reißverschluss vorne | Veredelungszugang: Schultereinsatz außen und innere Seitennaht







Z441M | R-441M-0 **Men´s Nano Bodywarmer**

100% Polyester

S, M, L, XL, XXL, 3XL, 4XL

66 g/m² Russell

BLACK | DARK OLIVE | FRENCH NAVY | IRON GREY

Hoch belastbares DWR-Gewebe mit Aquapel von Nanotex® behandelt | Fluor- und PFC-frei | Nachhaltige Wattierung von Dupont™ Sorona® | Stehkragen mit Kinnschutz und Windschutzblende gegen Wind und Zugluft | Kontrastfarbene Reißverschlüsse, Innenfutter und Details für eine edle Optik | Zwei Seitentaschen und eine Innentasche mit Reißverschluss | Diskreter Veredelungszugang im inneren, linken Brustbereich | Verstellbarer Saum mit Kordelzug







L846 | 46601 **Men´s Sleeveless Softshell Rallye**

94% Polyester / 6% Elasthan

S, M, L, XL, XXL, 3XL

340 g/m² SOL´S

ARMY	BLACK	BOTTLE GREEN	DARK CHOCOLATE
FRENCH NAVY	PEPPER RED	ROYAL BLUE 241	

Wasserdichte (8.000 mm) und atmungsaktive Membran | Zwei Seitentaschen und eine Reißverschluss-Brusttasche | Kordelzug an der Taille |







L847 | 46801 **Women´s Sleeveless Softshell Rallye**

94% Polyester / 6% Elasthan

S, M, L, XL, XXL

340 g/m² SOL´S

ARMY	BLACK	BOTTLE GREEN	DARK CHOCOLATE
FRENCH NAVY	RED	ROYAL BLUE 241	

Wasserdichte (8.000 mm) und atmungsaktive Membran | Zwei Seitentaschen und eine Reißverschluss-Brusttasche | Kordelzug an der Taille |







RT232 | R232M **Men´s Printable Softshell Bodywarmer with Recycled Fleece Inner**

100% Polyester

S, M, L, XL, XXL, 3XL, 4XL

280 g/m² Result Genuine Recycled

BLACK/BLACK	BLACK/ORANGE	CHARCOAL/BLACK
NAVY/NAVY	NAVY/ROYAL	PURPLE/BLACK
RED/BLACK	VIVID GREEN/BLACK	WHITE/BLACK
YELLOW/BLACK		

Wasser abweisend | Atmungsaktiv | Windproof | Schnell trocknend | Besatz innen an Schulter verbirgt Stickerei am Nacken | Microfleece an Innenseite für zusätzliche Wärme | YKK-Reißverschluss am Kragen mit Kinnschutz | Elasthanfrei, leicht zu bedrucken | Dekorative Ziernähte | Taschen mit Reißverschluss | Schwarze Reißverschluss-Anhänger | Cut-Away Label







RT232F | R232F **Women´s Printable Softshell Bodywarmer with Recycled Fleece Inner**

100% Polyester

XS (8/34), S (10/36), M (12/38), L (14/40), XL (16/42), XXL (18/44)

280 g/m² Result Genuine Recycled

BLACK/BLACK	BLACK/ORANGE	CHARCOAL/BLACK
NAVY/NAVY	NAVY/ROYAL	PURPLE/BLACK
RED/BLACK	VIVID GREEN/BLACK	WHITE/BLACK
YELLOW/BLACK		

Wasser abweisend | Atmungsaktiv | Windproof | Schnell trocknend | Besatz innen an Schulter verbirgt Stickerei am Nacken | Microfleece an Innenseite für zusätzliche Wärme | YKK-Reißverschluss am Kragen mit Kinnschutz | Elasthanfrei, leicht zu bedrucken | Dekorative Ziernähte | Taschen mit Reißverschluss | Schwarze Reißverschluss-Anhänger | Cut-Away Label | Taillierte Passform





JN1128 | JN1128 **Men´s Promo Softshell Vest**

100% Polyester
S, M, L, XL, XXL, 3XL
280 g/m² Daiber

BLACK/BLACK | GREEN/NAVY | IRON GREY/RED
NAUTIC BLUE/NAVY | NAVY/NAVY | RED/BLACK
WHITE/WHITE

Angenehmes, weiches, 2-lagiges Softshell-Material | Wasserabweisend, winddicht, atmungsaktiv | Innenseite aus weichem Microfleece | Durchgehend hinterlegter Front-Reißverschluss mit Kinnschutz | Zwei seitliche Taschen mit Reißverschluss, zwei Innentaschen





JN1127 | JN1127 **Ladies´ Promo Softshell Vest**

100% Polyester
S, M, L, XL, XXL
280 g/m² Daiber

BLACK/BLACK | GREEN/NAVY | IRON GREY/RED
NAUTIC BLUE/NAVY | NAVY/NAVY | RED/BLACK
WHITE/WHITE

Angenehmes, weiches, 2-lagiges Softshell-Material | Wasserabweisend, winddicht, atmungsaktiv | Innenseite aus weichem Microfleece | Durchgehend hinterlegter Front-Reißverschluss mit Kinnschutz | Zwei seitliche Taschen mit Reißverschluss, zwei Innentaschen | Taillierte Form





RT902 | R902M **Men´s Recycled 2-Layer Printable Softshell Bodywarmer**

100% Polyester
S, M, L, XL, XXL, 3XL
280 g/m² Result Genuine Recycled

BLACK | NAVY | ROYAL | WORKGUARD GREY

Material: 2-lagiges Softshell-Gewebe mit 280 g/m² aus recyceltem, mechanischem Garn, Obermaterial: 100% recycelter TOPGREEN®-Polyester; Innenschicht: recyceltes 100% Polyester-Mikrofleece | Spritzwasserabweisend | Atmungsaktiv | Windproof | Umweltfreundlicher YKK NATULON®-Reißverschluss vorne | Umweltfreundliche TOPGREEN®-Materialien aus recycelten Kunststoffflaschen | Stehkragen | Flacher Saum am Bund | Schlanke, modische Passform | Aufhänger | Recycelbar | Veredelung möglich | Polybeutel ist biologisch abbaubar | Hergestellt aus 12 Plastikflaschen (1 Liter) |

RT902F | R902F **Women´s Recycled 2-Layer Printable Softshell Bodywarmer**

100% Polyester
XS, S, M, L, XL, XXL
280 g/m² Result Genuine Recycled

BLACK | NAVY | ROYAL | WORKGUARD GREY

Material: 2-lagiges Softshell-Gewebe mit 280 g/m² aus recyceltem, mechanischem Garn, Obermaterial: 100% recycelter TOPGREEN®-Polyester; Innenschicht: recyceltes 100% Polyester-Mikrofleece | Spritzwasserabweisend | Atmungsaktiv | Windproof | Umweltfreundlicher YKK NATULON®-Reißverschluss vorne | Umweltfreundliche TOPGREEN®-Materialien aus recycelten Kunststoffflaschen | Stehkragen | Flacher Saum am Bund | Schmale Passform an der Taille | Aufhänger | Recycelbar | Veredelung möglich | Polybeutel ist biologisch abbaubar | Hergestellt aus 11 Plastikflaschen (1 Liter) |







RG788 | TRA788 **Flux Softshell Bodywarmer**

96% Polyester / 4% Elasthan

XS, S, M, L, XL, XXL, 3XL, 4XL, 5XL, 6XL

270 g/m² Regatta Professional

XS, S, M, L, XL, XXL, 3XL, 4XL, 5XL, 6XL

ALL BLACK | NAVY/NAVY

S, M, L, XL, XXL, 3XL, 4XL

CLASSIC RED/SEAL GREY (SOLID) | SEAL GREY (SOLID)/SEAL GREY (SOLID)

Softshell-Stretch Material, innen warm angeraut | Dauerhaft wasserabweisende Ausstattung | Windbeständiges und schnell trocknendes Material | Superweicher Griff | Leichtgewichtig mit sehr hohem Tragekomfort | Zwei tief angesetzte Reißverschluss-Taschen und eine Brusttasche mit Reißverschluss | Verstellbarer Gummizug im Saum







RG790 | TRA790 **Women´s Flux Softshell Bodywarmer**

96% Polyester / 4% Elasthan

34 (8), 36 (10), 38 (12), 40 (14), 42 (16), 44 (18), 46 (20), 48 (22)

270 g/m² Regatta Professional

34, 36, 38, 40, 42, 44, 46, 48

ALL BLACK | NAVY/NAVY

36, 38, 40, 42, 44, 46

CLASSIC RED/SEAL GREY (SOLID) | SEAL GREY (SOLID)

Softshell-Stretch Material, innen warm angeraut | Dauerhaft wasserabweisende Ausstattung | Windabweisend | Schnell trocknendes Gewebe | Leichtgewichtig mit sehr hohem Tragekomfort | Zwei tief angesetzte Reißverschluss-Taschen und eine Reißverschluss-Brusttasche | Taillierter Schnitt | Superweicher Griff







RG858 | TRA858 **Honestly Made Recycled Softshell Bodywarmer**

100% Polyester

XS, S, M, L, XL, XXL, 3XL

Regatta Honestly Made

BLACK | NAVY

100 % recyceltes, gewebtes Softshell-Gewebe mit warmer Rückseite, bedruckbar | Wasser abweisend | Windabweisend | Superweicher Griff | Schnell trocknend | 1 Brusttasche mit Reißverschluss | Zwei untere Taschen mit Reißverschluss







RY6438 | SS6438 **Softshell Vest Quebec**

Außen: 92% Polyester / 8% Elasthan, Innen: 100% Polyester

XS, S, M, L, XL, XXL, 3XL

Roly

XS, S, M, L, XL, XXL, 3XL

BLACK 02 | DARK LEAD 46 | NAVY BLUE 55 | RED 60

S, M, L, XL, XXL, 3XL

DARK SAND 219

2-lagig | Wind- und Wasserabweisend | Durchgehender, nahtverdeckter Reißverschluss Ton-in-Ton mit Kinnschutz und Puller | Innenfutter aus warmen Microfleece | Rechte Brusttasche mit Reißverschluss Ton-in-Ton und Puller | Zwei Seitentaschen mit Reißverschluss Ton-in-Ton und Puller | Elastischer Kordelzug mit Stopper im Saum





L02887 | 02887 **Men´s Race Bodywarmer Softshell**

Außen: 96% Polyester / 4% Elasthan, Futter: 100% Polyester

S, M, L, XL, XXL, 3XL, 4XL

280 g/m² SOL´S

S, M, L, XL, XXL, 3XL, 4XL

BLACK | FRENCH NAVY

S, M, L, XL, XXL, 3XL

PEPPER RED | ROYAL BLUE 241

Softshell 280 g/m²; 96% Polyester / 4% Elasthan; 2-lagiges Fleecefutter: 100% Polyester | Zwei Reißverschluss-Taschen | Verlängerter Rücken | Wasserabweisend | Warm und weich dank Fleecefutter | Heraustrennbares Etikett





L03825 | 03825 **Men´s Falcon Zipped Softshell Bodywarmer**

94% Polyester / 6% Elasthan, Innen: 100% Polyester

S, M, L, XL, XXL, 3XL, 4XL

270 g/m² SOL´S

ABYSS BLUE | BLACK | CHARCOAL GREY (SOLID) | FOREST GREEN | PEPPER RED | ROYAL BLUE 241

Recyceltes Polyester / Elasthan – drei Lagen, Fleece innen: 100% Polyester | Nachhaltiges Material | Softshell 270 | Bequemer Schnitt | Reißverschluss-Öffnung | Zwei seitliche Taschen und eine Brusttasche mit Reißverschluss | Kontrastfarbene Reißverschlüsse | Elastisches Formband an Armlöchern und am Saum | TearAway-Label

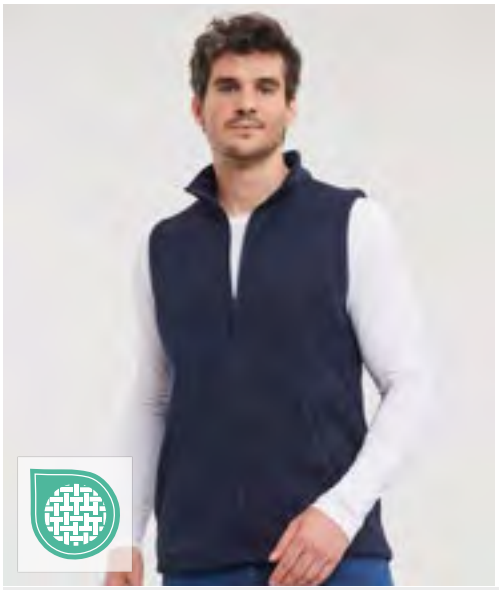



Z041M | R-041M-0 **Men´s Smart Softshell Gilet**

100% Polyester

XS, S, M, L, XL, XXL, 3XL

315 g/m² Russell

BLACK | CONVOY GREY (SOLID) | FRENCH NAVY

Hohe Atmungsaktivität | Wasserabweisende Du Pont™ Teflon® DWR-Beschichtung | Verschweißtes Microfleece-Innenfutter | Zwei Reißverschluss-Taschen | Mit verlängertem Rückenteil | Necktape | Eingefasste Innennähte am Reißverschluss | Innenseitige Kopfhörerführung | Gestricktes Softshell-Material

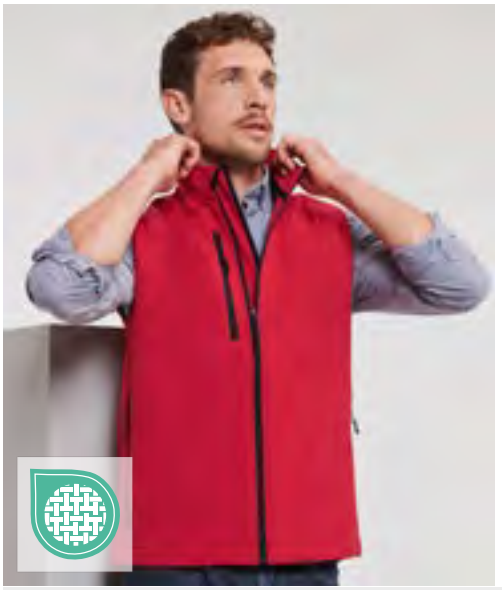



Z141 | R-141M-0 **Men´s Softshell Gilet**

92% Polyester / 8% Elasthan

XS, S, M, L, XL, XXL

340 g/m² Russell

AZURE BLUE | BLACK | CLASSIC RED | FRENCH NAVY | TITANIUM (SOLID)

Atmungsaktives, 3-lagiges Softshell-Material | Winddicht und wasserabweisend (5.000 mm) | Seitentaschen und Brusttasche mit Innenfutter, sowie umgekehrten Reißverschlüssen mit Zugband | Mit dem Außengewebe verbundenes Microfleece-Futter | Durchgehender Reißverschluss mit Regenblende und Reißverschluss-Schutz am Kragen | Kordelzug im Saum und verlängertes Rückenteil | Trocknergeeignet bei niedriger Temperatur | Waschbar bis 40 °C





L04809 | 04809 **Unisex Lined Softshell Bodywarmer Falcon**

94% Polyester / 6% Elasthan

S, M, L, XL, XXL, 3XL, 4XL

270 g/m² SOL´S

ABYSS BLUE | ARMY | BLACK | CHARCOAL GREY (SOLID) | PEPPER RED

Softshell 270 | 3-Schichten | Polarfleece-FutterRecyceltes Polyester | Winddicht | Wasserdichte und atmungsaktive 5000 mm Membrane | Vollständig gepolsterte Bodywarmer | Mit Fleece gefütterter hoher Kragen | Hauptöffnung, Seiten- und Brusttaschen mit schwarzem, wasserdichtem Nylonreißverschluss | 3 Innentaschen | Reißverschluss für individuelle Anpassung | Ton-in-Ton elastische Schrägbandeinfassung an den Armausschnitten und unten | Aufkleber abreißen





L02110 | 02110 **Unisex Bodywarmer Wallace**

65% Polyester / 35% Baumwolle

XS, S, M, L, XL, XXL, 3XL, 4XL

200 g/m² SOL´S

BLACK | CHARCOAL GREY (SOLID) | FRENCH NAVY | RED

Reißverschluss-Öffnung | Zwei Fronttaschen mit Kugelschreiberfach | Eine Innentasche





RT45 | R045X **Safari Waistcoat**

65% Polyester / 35% Baumwolle

S, M, L, XL, XXL

220 g/m² Result Workguard

BLACK | CAMEL | LICHEN GREEN | MIDNIGHT NAVY | ORANGE

Außen: 220 g/m² schwerer 65/35 Polyester-Baumwoll-Twill | Halblanges Netzfutter an der Rückseite | Tief geschnittene Ärmellöcher für zusätzlichen Komfort | Zwei Innentaschen, Balg-Tasche rechts auf der Brust, geräumige Taschen an der Vorderseite unten, Handwärmer-Taschen an der Seite, verdeckte Tasche an der Vorderseite, große, geräumige Tasche an der Rückseite und Angelschwimmer- / Stifthalter im linken Brustbereich | D-Ring





L836 | 43630 **Reporter Jacket Wild**

65% Polyester / 35% Baumwolle

S, M, L, XL, XXL, 3XL

200 g/m² SOL´S

BLACK | NAVY | ROPE

9 Taschen inklusive 1 Handytasche | Halb gefüttert mit Nylon-Mesh







TJ9692 | 9692 **PureLite Bodywarmer**

100% Polyamid

S, M, L, XL, XXL, 3XL, 4XL, 5XL

Tee Jays

S, M, L, XL, XXL, 3XL, 4XL, 5XL

BLACK | DEEP NAVY

S, M, L, XL, XXL, 3XL

DRIFTWOOD | SHADOW

Innentasche | Vorbereitet für Stickerei | Verstellbarer Saum | Zwei praktische Fronttaschen | Zertifiziertes recyceltes Polyamid | Zwei-Wege-SBS-Reißverschluss





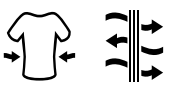

TJ9693 | 9693 **Women´s PureLite Bodywarmer**

100% Polyamid

S, M, L, XL, XXL, 3XL

Tee Jays

BLACK | DEEP NAVY | DRIFTWOOD

Innentasche | Vorbereitet für Stickerei | Verstellbarer Saum | Zwei praktische Fronttaschen | Zertifiziertes recyceltes Polyamid | Zwei-Wege-SBS-Reißverschluss

5



Hosen, Kleider & Hemden

HOSEN 281
JOGGINGHOSEN 283
HEMDEN & BLUSEN 292
SHORTS & BADEHOSEN 297
KLEIDER 301



ASQUITH & FOX



AQ059 | AQ059 **Men´s Ultimate Chinos**

98% Baumwolle / 2% Elasthan

XS (30"), S (32"), M (34"), L (36"), XL (38"), XXL (40"), 3XL (42"), 4XL (44") / Länge: Regular 32" und Lang 34"

240 g/m² Asquith & Fox

CHARCOAL | NAVY | PALE GREY | STAY BLACK | STONE | WHITE

Classic fit | Seitliche Taschen | Kleine Tasche für Münzen | Paspeltaschen mit Knopfverschluss auf der Rückseite | Gürtelschlaufen | Reißverschluss mit verlängertem Knopfverschluss



ASQUITH & FOX



AQ069 | AQ069 **Women´s Ultimate Chinos**

98% Baumwolle / 2% Elasthan

XXS, XS, S, M, L, XL, XXL

240 g/m² Asquith & Fox

CHARCOAL | NAVY | PALE GREY | STAY BLACK | STONE

Slim Fit und | Seitliche Taschen | Reißverschluss mit Knopfverschluss vorn am Bund | Paspeltaschen auf der Rückseite | Gürtelschlaufen



SOL'S the fair spirit



L01424 | 01424 **Men´s Pants Jules - Length 33**

98% Baumwolle / 2% Elasthan

Bundweite: 38, 40, 42, 44, 46, 48, 50, 52, 54, 56 Inch / Länge: 33 Inch

240 g/m² SOL´S

BLACK | CHARCOAL GREY (SOLID) | CHESTNUT | FRENCH NAVY

Reißverschluss am Hosenschlitz | Gürtelschlaufen | Zwei schräge Vordertaschen | Eine kleine Vordertasche | Zwei Paspeltaschen hinten



SOL'S the fair spirit



L01425 | 01425 **Women´s 7/8 Pants Jules**

98% Baumwolle / 2% Elasthan

34, 36, 38, 40, 42, 44, 46

240 g/m² SOL´S

BLACK | CHESTNUT | FRENCH NAVY

Geknöpfter Hosenschlitz | Gürtelschlaufen | 7/8-Länge | Zwei angedeutete Taschen hinten





SD001 | SD001 **Leo Straight Jeans**

99% Baumwolle / 1% Elasthan (Black: 73% Baumwolle / 25% Polyester / 2% Elasthan)

28, 30, 32, 34, 36, 38, 40 / Länge: 31 (normal), 33 (lang)

350 g/m² So Denim

BLACK DARK BLUE WASH

Gerade Passform | Stretch-Denim | 5-Taschen-Design | Ösenknopf und Hosen-Schlitz mit YKK-Reißverschluss | Metall-Nieten-Detail an den Ecken der Taschen | Zwillingsnadelstich-Detail | Gürtelschlaufen aus identischem Material | |





SD004 | SD004 **Max Slim Jeans**

99% Baumwolle / 1% Elasthan (Black: 73% Baumwolle / 25% Polyester / 2% Elasthan)

28, 30, 32, 34, 36, 38, 40 / Länge: 31 (normal), 33 (lang)

350 g/m² So Denim

BLACK DARK BLUE WASH

Slim Fit und | Stretch-Denim | 5-Taschen-Design | Ösenknopf und Hosen-Schlitz mit YKK-Reißverschluss | Metall-Nieten-Detail an den Ecken der Taschen | Zwillingsnadelstich-Detail | Gürtelschlaufen aus identischem Material | |



BYB1003 | 1003 **Pure Vintage Trousers**

100% Baumwolle

S, M, L, XL, XXL, 3XL, 4XL, 5XL

235 g/m² Build Your Brandit

S, M, L, XL, XXL, 3XL, 4XL, 5XL

ANTHRACITE BEIGE BLACK OLIVE URBAN-CAMO

S, XL, XXL, 3XL, 4XL, 5XL

DARK CAMO

Cargohose | Seiten- und Gesäßtaschen | Zugbänder an den Beinenden



BY274 | BY274 **Classic Cargo Pants**

100% Baumwolle

28, 30, 32, 34, 36, 38, 40, 42, 44

240 g/m² Build Your Brand

BEIGE BLACK OLIVE

Loose Fit | Mittlere Leibhöhe | Extra lange Länge | Verschiedene Verschlussarten Gürtel-, Reißverschluss- und Kordelzug



BY099 | BY099 **Ladies´ Stretch Jersey Leggings**

95% Baumwolle / 5% Elasthan

XS, S, M, L, XL, XXL, 3XL, 4XL, 5XL

220 g/m² Build Your Brand

BLACK

Klassische schwarze Leggings | Baumwoll-Elasthan-Mix





BY286 | BY286 **Fluffy Sweatpants**

70% Baumwolle / 30% Polyester
XS, S, M, L, XL, XXL, 3XL, 4XL, 5XL
330 g/m² Build Your Brand

BERYL BLUE | BLACK | CHOCOLATE BROWN | LIGHT ASPHALT
MAGNET | PALE OLIVE | PLUM PURPLE | POWDER BLUE
SOFT PINK | U. BEIGE | WHITE | WHITE SAND

Loose Fit Passform | Gummizug in Bund und Saum | Eingrifftaschen in den Seitennähten | Eine aufgesetzte Tasche hinten rechts | Tunnelzug und Kordel im Bund auf der Innenseite





BY426 | BY426 **Tricot Track Pants**

100% Polyester
S, M, L, XL, XXL, 3XL, 4XL, 5XL
250 g/m² Build Your Brand

BLACK

Klassischer Schnitt | Bequeme Passform





NM042 | NM042 **Basic Trackpants**

70% Baumwolle / 30% Polyester
S, M, L, XL, XXL, 3XL, 4XL, 5XL
330 g/m² New Morning Studios

BLACK | HEATHER GREY | NAVY | SAND
WHITE

Bequemer, weiter Schnitt | Weiches Material | Ungezwungener Look





NM048 | NM048 **Ladies Wideleg Sweatpants**

70% Baumwolle / 30% Polyester
XS, S, M, L, XL, XXL, 3XL
330 g/m² New Morning Studios

BLACK | HEATHER GREY

Modernes, weites Bein

JOGGINGHOSEN





BY014 | BY014 **Heavy Sweatpants**

65% Baumwolle / 35% Polyester

XS, S, M, L, XL, XXL, 3XL, 4XL, 5XL

300 g/m² Build Your Brand

XS, S, M, L, XL, XXL, 3XL, 4XL, 5XL

BARK | BLACK | HEATHER GREY

XS, S, L, XL, XXL, 3XL, 4XL, 5XL

LIGHT ASPHALT

Innen angerauter Sweatstoff | Neutrales Größenlabel ohne Branding | Elastisches Bündchen am Saum | Taillenbund mit runden Kordeln | Seitentasche | Eine Tasche hinten | Gerade Passform





BY288 | BY288 **Fluffy Track Sweatpants**

70% Baumwolle / 30% Polyester

XS, S, M, L, XL, XXL, 3XL, 4XL, 5XL

330 g/m² Build Your Brand

XS, S, M, L, XL, XXL, 3XL, 4XL, 5XL

BERYL BLUE | BLACK | CHOCOLATE BROWN | LIGHT ASPHALT
MAGNET | PALE OLIVE | PLUM PURPLE | POWDER BLUE
SOFT PINK | U. BEIGE | WHITE | WHITE SAND

S, M, L, XL, XXL, 3XL, 4XL, 5XL

SIGNAL RED

Loose Fit Passform | Gummibund | Eingrifftaschen in der Seitennaht | Fake-Reißverschluss-Schlitz | Tunnelzug und Kordel im Bund auf der Innenseite





BY431 | BY431 **Ladies Wideleg Sweatpants**

65% Baumwolle / 35% Polyester

XS, S, M, L, XL, XXL, 3XL, 4XL, 5XL

300 g/m² Build Your Brand

BLACK | HEATHER GREY

Bequeme Jogginghose mit modernem, weitem Bein





BY442 | BY442 **Wideleg Sweatpants**

65% Baumwolle / 35% Polyester

S, M, L, XL, XXL, 3XL, 4XL, 5XL

300 g/m² Build Your Brand

BLACK | HEATHER GREY

Modernes, weites Bein | Entspannte Passform



BUILD YOUR BRAND BASIC





STRETCH

BYBB002 | BB002 **Basic Sweatpants**

50% Baumwolle / 50% Polyester
XS, S, M, L, XL, XXL, 3XL, 4XL, 5XL, 6XL, 7XL
270 g/m² Build Your Brand Basic

XS, S, M, L, XL, XXL, 3XL, 4XL, 5XL, 6XL, 7XL
BLACK

XS, S, M, L, XL, XXL, 3XL, 4XL, 5XL
CHARCOAL | CITY RED | GRASS GREEN | HEATHER GREY
INTENSE BLUE | NAVY | OLIVE | WHITE

XS, S, XL, 3XL, 4XL, 5XL
BURGUNDY

Passform Regular | Weicher Baumwoll-Mix | Flexibler Bund mit Kordelzug | Eingrifftaschen an den Seiten | Nur ein Größenetikett - für einfaches Rebranding



FRUIT OF THE LOOM





352

NEW COLOUR

F480 | 64-026-0 **Classic Elasticated Cuff Jog Pants**

80% Baumwolle / 20% Polyester (Dark Heather Grey: 60% Baumwolle / 40% Polyester)
XS, S, M, L, XL, XXL, 3XL
280 g/m² (Heather Grey: 260 g/m²) Fruit of the Loom

XS, S, M, L, XL, XXL, 3XL
BLACK | DEEP NAVY | HEATHER GREY | NAVY
WHITE

S, M, L, XL, XXL
DARK HEATHER GREY

Elastischer Taillenbund mit Kordelzug | Seitentasche | Geschlossener Bund am Bein | |



NEW

FRUIT OF THE LOOM







F482 | 0640560 **Iconic Premium Elasticated Cuff Jog Pants**

70% Baumwolle / 30% Polyester (Athletic Heather 67% Baumwolle / 33% Polyester)
S, M, L, XL, XXL, 3XL
300 g/m² Fruit of the Loom

ATHLETIC HEATHER | BLACK | DEEP NAVY

Klassische Passform | Elastischer Bund mit Kordelzug | Seitentaschen | Elastische Bündchen | Weiche Oberfläche aus 100 % gekämmter Ringgarn-Baumwolle | Innen angerautes Fleece | 1x1 Rippbündchen an Ärmeln und Saum mit Lycra | Gefertigt mit CiCLO®-Technologie: CiCLO® ermöglicht einen natürlichen biologischen Abbau synthetischer Fasern und verhindert somit dauerhafte Rückstände in der Umwelt.



NEW

FRUIT OF THE LOOM







F491 | 0640640 **ICONIC 250 Open Hem Jog Pants**

80% Baumwolle / 20% Polyester (Athletic Heather 75% Baumwolle / 25% Polyester)
S, M, L, XL, XXL, 3XL
240 g/m² (Heather 230 g/m²) Fruit of the Loom

ATHLETIC HEATHER | BLACK | DEEP NAVY

Klassische Passform | Elastischer Bund mit Kordelzug | Offener Saum | Seitentaschen | Weiche Oberfläche aus 100 % gekämmter Ringgarn-Baumwolle | Innen angerautes Fleece | Gefertigt mit CiCLO®-Technologie: CiCLO® ermöglicht einen natürlichen biologischen Abbau synthetischer Fasern und verhindert somit dauerhafte Rückstände in der Umwelt.

JOGGINGHOSEN





352

F480N | 64-040-0 **Premium Elasticated Cuff Jog Pants**

70% Baumwolle / 30% Polyester
S, M, L, XL, XXL, 3XL
280 g/m² (Heather Grey: 260 g/m²) Fruit of the Loom

BLACK | DEEP NAVY | HEATHER GREY

Elastischer Taillenbund mit Kordelzug | Seitentasche | Geschlossener Bund am Bein





NEW COLOUR

F481 | 64-032-0 **Classic Open Hem Jog Pants**

80% Baumwolle / 20% Polyester (Dark Heather Grey: 60% Baumwolle / 40% Polyester)
S, M, L, XL, XXL, 3XL
280 g/m² (Heather Grey: 260 g/m²) Fruit of the Loom

S, M, L, XL, XXL, 3XL
BLACK | DEEP NAVY | HEATHER GREY
S, M, L, XL, XXL
DARK HEATHER GREY

Elastischer Taillenbund mit Kordelzug | Seitentasche | Offener Beinabschluss | |





353

Label

JH072 | JH072 **College Cuffed Jogpants**

80% Baumwolle / 20% Polyester (Charcoal (Heather): 52% Baumwolle / 48% Polyester), (Heather Grey: 75% Baumwolle / 25% Polyester)
XS, S, M, L, XL, XXL
280 g/m² Just Hoods

XS, S, M, L, XL, XXL
ARCTIC WHITE | BURGUNDY | CHARCOAL (HEATHER) | DEEP BLACK
HEATHER GREY | NEW FRENCH NAVY
S, M, L, XL, XXL
JET BLACK

Ringgesponnene Baumwolle | Bequeme Passform | Beinabschlüsse mit Bündchen | Elastischer Bund mit innenliegenden Kordelzügen | Gebürstetes Innenvlies | Seitliche Taschen | 100 % Baumwoll-Obermaterial | Abreißetikett





Label

L04817 | 04817 **Vintage Tracksuit Pants Arto**

100% Polyester
XS, S, M, L, XL, XXL
300 g/m² SOL´S

BLACK

Unisex | Tauchen | Recyceltes Polyester | Entspannte Hose mit geradem Bein | Seitentaschen mit Ton-in-Ton-Nylonreißverschluss | Ton-in-Ton-Seitenstreifen | Elastischer Bund mit farblich abgesetztem Flachkordelzug | Aufgesetzte Gesäßtasche | Aufkleber abreißen







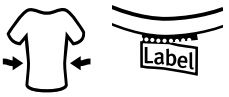

L03810 | 03810 **Unisex Jumbo Fleece Jog Pants**

85% Baumwolle / 15% Polyester (Grey Melange: 82% Baumwolle / 13% Polyester / 5% Viskose), (Charcoal Melange: 70% Baumwolle / 30% Polyester)

XS, S, M, L, XL, XXL, 3XL

280 g/m²

SOL´S

BLACK | CHARCOAL MELANGE | FRENCH NAVY | GREY MELANGE | KHAKI | LILAC | OFF WHITE

Unisex | Gekämmte Bio-Baumwolle / Recyceltes Polyester | Fleece | Zeitgemäßer Schnitt | Slim Fit und | Zwei schräge Eingrifftaschen | Eine aufgesetzte Tasche hinten | 2x2 Ripp-Strick an der Taille und am Beinabschluss | Runder Kordelzug mit farblich angepasster Spitze | TearAway-Label

JOGGINGHOSEN





JH128 | JH128 **Signature Heavyweight Jogpants**

70% Baumwolle / 30% Polyester (Heather Grey: 65% Baumwolle/ 35% Polyester)
XS, S, M, L, XL, XXL, 3XL
440 g/m² Just Hoods

DEEP BLACK | HEATHER GREY | NEW FRENCH NAVY | SOLID CHARCOAL

Gerades Bein in Übergröße | Offener Saum | Dicker elastischer Bund | Kordelzug innen | Gebürstetes Innenvlies | Seitentaschen | Aufgesetzte Gesäßtasche | Etikett abreißen | Oberstoff aus 100% Baumwolle | Ringspinn-Baumwolle | 10% recyceltes Polyester





F490 | 64-038-0 **Lightweight Open Hem Jog Pants**

80% Baumwolle / 20% Polyester
S, M, L, XL, XXL
240 g/m² Fruit of the Loom

BLACK | DEEP NAVY | HEATHER GREY

Lightweight Sweat-Material, unbrushed | Elastischer Taillenbund mit Kordelzug | Seitentasche | Offener Beinabschluss





Z268M | R-268M-0 **Men's Authentic Jog Pants**

80% Baumwolle / 20% Polyester, Oberstoff: 100% Baumwolle
S, M, L, XL, XXL
280 g/m² Russell

BLACK | FRENCH NAVY | LIGHT OXFORD (HEATHER) | MINERAL BLUE | OLIVE | URBAN GREY

Gekämmte, ringgesponnene Baumwolle | 3-lagiger Sweatshirt-Stoff | Zeitgemäßer Schnitt und modernes Design | Abgesetzte Seitentaschen mit verdecktem Reißverschluss (rechts) | Aufgesetzte Gesäßtasche | Flaches, grobes Zugband mit Knopfloch-Ösen | Ripp-Bündchen und Bund





TJ5158 | 5158 **UNLABELED Sweatpants**

70% Baumwolle / 30% Polyester
XS, S, M, L, XL, XXL, 3XL
300 g/m² Tee Jays

BLACK | CEMENT | INK BLUE

Innen gebürstet | Doppelt vorgeschrumpft | Doppelt gefärbt | Weicher Gummizug am Saum | Verstellbarer Kordelzug | Waschbar bei 60 Grad | Zwei praktische Fronttaschen | Dreifädiges Gewebe | Entspannte Passform | Zertifizierte Bio-Baumwolle / zertifiziertes recyceltes Polyester





JZ975M | 0S975M0 **Nublend® Pocketed Jogger Sweatpants**

60% Baumwolle / 40% Polyester
S, M, L, XL, XXL, 3XL
244 g/m² JERZEES

ATHLETIC HEATHER | BLACK | BLACK HEATHER | NAVY | WHITE

NuBlend® vorgeschrumpftes, pilling-resistentes 2-Enden-Fleece | Moderne Passform in einem leichteren Fleece | Hergestellt aus nachhaltig angebauter Baumwolle aus den USA | Hohe Maschendichte für eine glatte Druckfläche | Unterschiedliche Schrittlänge | Elastischer Taillenbund mit drei Ziernähten und außenliegendem Kordelzug | Kontrastfarbiger Kordelzug und seitliche Eingrifftaschen (alle Jog Pants Farben enthalten Kontrastdetails in Charcoal Grey, mit Ausnahme von Black Heather, hier sind diese in Black , und White, hier sind diese White für optimale Färbebehandlungen) | 1x1-Rippbündchen mit Elasthan | |



MYS1110 | 5000 **Unisex Jogger**

70% Baumwolle / 30% Polyester
4XL, 5XL, 6XL, 7XL, 8XL, 10XL, 12XL, 15XL
300 g/m² Miners mate supersize

BLACK | HEATHER GREY | NAVY

Bequeme Passform | Elastischer Bund mit runder, innenliegender, gleichfarbiger Kordel | Innen French Terry | Seitliche Taschen | Beinabschluss ohne Bündchen mit Seitenschlitz für mehr Beinfreiheit | Gewebtes Größenetikett im Bund seitlich versetzt | Abreißbares Markenlabel in Seitennaht



MYS1111 | 5250 **Unisex 7/8 Jogger**

70% Baumwolle / 30% Polyester
4XL, 5XL, 6XL, 7XL, 8XL, 10XL, 12XL, 15XL
300 g/m² Miners mate supersize

BLACK

Bequeme Passform | Elastischer Bund mit runder, innenliegender, gleichfarbiger Kordel | Gewebtes Größenetikett im Bund seitlich versetzt | Innen French Terry | Seitliche Taschen | Gerader Beinabschluss



MYS1120 | 5005 **Unisex Relaxpants**

50% Baumwolle / 50% Polyester
4XL, 5XL, 6XL, 7XL, 8XL, 10XL, 12XL, 15XL
200 g/m² Miners mate supersize

BLACK

Sehr bequeme und leichte Passform | Elastischer Bund mit Gummizug für mehr flexibilität | Innenseite flauschig, weich angeraut | Kein Bündchen am Beinabschluss für mehr Bewegungsfreiheit



BCBG001 | BG001 **ID.000 Sweatpant**

80% Baumwolle / 20% Polyester
XS, S, M, L, XL, XXL, 3XL
280 g/m² B&C BE INSPIRED

BLACK | DARK GREY (SOLID) | NAVY | SPORT GREY (HEATHER)

Gender Neutral | 80% einlaufvorbehandelte, ringgesponnene Baumwolle / 20% recycelter Polyester | Angeraute Fleece-Innenseite | Klassische moderne Passform | 100% Baumwolle, eignet sich ausgezeichnet zum Bedrucken und fühlt sich weich an | Elastischer Bund mit Kordelzug | Seitliche Taschen | Elastische Bündchen am Knöchel | Kein Label



BY013 | BY013 **Heavy Deep Crotch Sweatpants**

65% Baumwolle / 35% Polyester
S, M, L, XL, XXL
300 g/m² Build Your Brand

BLACK | HEATHER GREY

Innen angerauter Sweatstoff | Neutrales Größenlabel ohne Branding | Elastisches Bündchen am Saum | Taillenbund mit runden Kordeln | Zwei Einschubtaschen vorne aus Oberstoff | Eine Tasche hinten | Modischer, tiefer Schritt | Fitted





BY291 | BY291 **Ladies Fluffy Sweatpants**

70% Baumwolle / 30% Polyester
XS, S, M, L, XL, XXL, 3XL, 4XL, 5XL
330 g/m² Build Your Brand

BLACK | CHOCOLATE BROWN | HEATHER GREY | LIGHT ASPHALT
PALE OLIVE | PLUM PURPLE | POWDER BLUE | SOFT PINK
WHITE | WHITE SAND

Loose Fit Passform | Eingrifftaschen in der Seitennaht | Gummizug in Bund und Saum | Tunnelzug und Kordel im Bund auf der Innenseite





HRM1500 | 1500 **Unisex Premium Jogging Pants**

70% Baumwolle / 30% Polyester
XS, S, M, L, XL, XXL, 3XL, 4XL, 5XL, 6XL
285 g/m² HRM

BLACK | DARK GREY | GREY MELANGE | NAVY

Ringgesponnene und gekämmte Baumwolle / Recycelter Polyester (innen angeraut) | Weiches Mischgewebe | Antipilling und einlaufvorbehandelt, farbecht | Zeitgemäßer Schnitt | Saum, Taschenabschluss und Beinbund sind mit hochwertigem 1x1-Rippstrick versehen | Zwei Seitentaschen mit Reißverschluss und einer Gesäßtasche rechts | Hochwertig verarbeiteter Taillenbund mit flacher Ziernaht, angedeuteter Reißverschluss vorne | Zwei große Antik-Look-Metallösen | Geflochtene Rundkordel | Ohne Label





JHK480 | SWPANTSM **Men´s Sweat Pants**

65% Baumwolle / 35% Polyester (Grey Melange: 61% Baumwolle / 31% Polyester / 8% Viskose)
S, M, L, XL, XXL
290 g/m² JHK

BLACK | GREY MELANGE | NAVY

Elastischer Bund mit passendem Kordelzug | Einschubtaschen | Gerade geschnitten





L02084 | 02084 **Men´s Slim Fit Jogging Pants Jake**

50% Baumwolle / 50% Polyester (Grey Melange: 64% Baumwolle / 30% Polyester / 6% Viskose), (Charcoal Melange: 60% Baumwolle / 40% Polyester)
XS, S, M, L, XL, XXL, 3XL
240 g/m² SOL´S

BLACK | CHARCOAL MELANGE | FRENCH NAVY | GREY MELANGE
WHITE

2 schräge Eingrifftaschen | Eine aufgesetzte Tasche hinten | 2x2 Ripp-Strick an der Taille und am Beinsaum | Kordelzug in der Taille

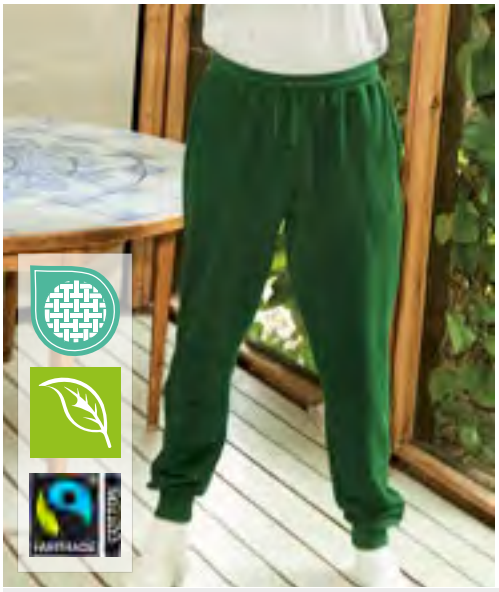

Neutral
Certified Responsibility





NE74002 | O74002 **Sweatpants With Cuff And Zip Pocket**

100% Baumwolle
XS, S, M, L, XL, XXL, 3XL
300 g/m² Neutral

BLACK | BOTTLE GREEN | CHARCOAL | DARK HEATHER | NAVY | SPORT GREY

Fairtrade-zertifizierte Baumwolle | Zertifizierte, gekämmte Bio-Baumwolle | Fleece mit gebürsteter Rückseite | Seitentaschen mit passendem YKK-Reißverschluss | Gesäßtasche | Ripp-Strick an der Taille und am Bündchen | Flache Kordel

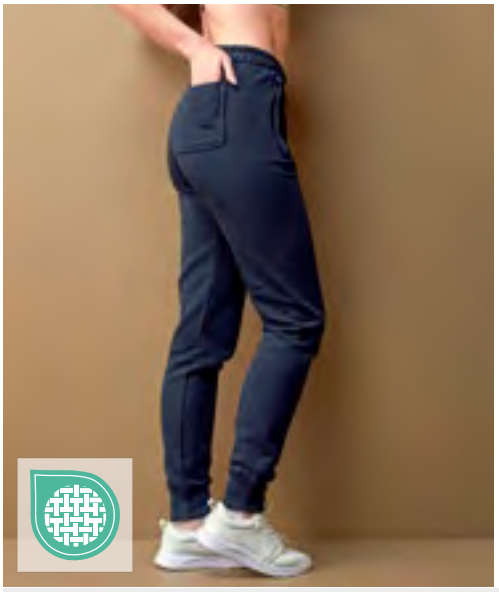

STEDMAN



Label

S5650 | ST5650 **Sweatpants Select Unisex**

80% Baumwolle / 20% Polyester (Grey Heather: 70% Baumwolle / 30% Polyester)
XS, S, M, L, XL, XXL
280 g/m² Stedman®

BLACK OPAL | BLUE MIDNIGHT | GREY HEATHER

Recyceltes Polyester | Umweltfreundlich aus recyceltem Material (6 Plastikflaschen pro Hose) | Unisex-Style | Innen angeraut | Zwei Seitentaschen mit Reißverschlüssen aus Metall (nickelfrei) | Rechte Gesäßtasche | Eigenmaterial-Bund mit Ton-in-Ton-Kordelzug | Breite, gerippte Ärmelabschlüsse | Hochwertiges Webetikett im Bund | Abreißbares Pflegeetikett am Bund | Waschbar bis 40 °C | Kein Marken-Etikett im Nacken



SF
CLOTHING



SF431 | SK431 **Women´s Sustainable Fashion Wide Leg Joggers**

60% Baumwolle / 40% Polyester
XS, S, M, L, XL, XXL
260 g/m² SF Women

BLACK | DUSKY PINK | HEATHER GREY | KHAKI

Regenerierte Baumwolle / recycelter Polyester | Angerautes Fleece-Material | Dehnbund mit langem, rundem Kordelzug | Abgerundete Taschen vorne seitlich | Ton-in-Ton-Steppnähte | Kein Label | Wiederverschließbare, wiederverwertbare Beutel – zu 100 % aus recyceltem Kunststoff



STAR WORLD



SW277 | SW277 **Unisex Sweat Pants**

80% Baumwolle / 20% Polyester (Sports Grey: 70% Baumwolle / 30% Polyester), (Dark Heather: 50% Baumwolle / 50% Polyester)
XS, S, M, L, XL, XXL
290 g/m² Starworld

BLACK | DEEP NAVY | SPORTS GREY (MELANGE)

Gebürstetes Fleece mit 3-fädigem Garn | Elastischer Bund mit Kordelzug in gleicher Farbe | Elastische Manschetten | Seitliche Taschen | | |







TJ4004 | 4004 **Denim shirt**

98% Baumwolle / 2% Elasthan

S, M, L, XL, XXL, 3XL

162 g/m² Tee Jays

BLACK DENIM | BLUE DENIM

Weit gespreizter Kragen | Verschweißter Kragen und Manschetten | Geformte Passform | Rückenpasse | Askolith-Knopfumhüllung | Modern geformte Manschetten | Geschwungener Saum







TJ4005 | 4005 **Women´s Denim shirt**

98% Baumwolle / 2% Elasthan

S, M, L, XL, XXL, 3XL

162 g/m² Tee Jays

BLACK DENIM | BLUE DENIM

Geformte Passform | Askolith-Knopfumhüllung | Verschweißter Kragen und Manschetten | Rückenpasse | Modern geformte Manschetten | Regulärer spitzer Hemdkragen | Geschwungener Saum











BY152 | BY152 **Denim Shirt**

100% Baumwolle

S, M, L, XL, XXL, 3XL, 4XL, 5XL

Build Your Brand

BLACK WASHED

Hemdkragen, aufgesetzte Knopfleiste und Ärmelmanschetten | Klassischer Look | Jeans-Qualität | Passform Regular | Eingesetzte Ärmel | Knöpfe in Horn-Optik | Zwei Taschen auf der Brust









BYB9373 | 9373 **Vintage Shirt Long Sleeve**

100% Baumwolle

S, M, L, XL, XXL, 3XL, 4XL, 5XL

235 g/m² Build Your Brandit

BLACK | OLIVE

Langärmelig | Vintage washed look | Used-Optik | Schulterklappen | Große Brusttaschen | Klassischer Kragen







EASY CARE

EASY

JN617 | JN617 **Men´s Checked Shirt**

100% Baumwolle

S, M, L, XL, XXL, 3XL

100 g/m² Daiber

BLACK/WHITE | BORDEAUX/WHITE | FOREST GREEN/WHITE | NAVY/WHITE | RED/WHITE | ROYAL/WHITE

Modisches Karoshirt mit Uni-Einsätzen an Kragen und Manschette | Hochwertige, bügelleichte Popeline-Qualität mit Easy-Care Finish | Abgerundeter Saum | Classic fit | Leicht taillliert | Brusttasche 13 x 15 cm | 2 seitliche Rückenfalten







60°

BU9203 | 9203 **Buffalo Plaid Woven Shirt**

55% Baumwolle / 45% Polyester

S, M, L, XL, XXL, 3XL

96 g/m² Burnside

BLACK - BLUE (CHECKED) | BLACK - WHITE (CHECKED) | GREY - WHITE (CHECKED) | RED - BLACK (CHECKED)

Zwei Brusttaschen mit Patten | Absteppung vorn und an der Passe | Gesäumte Ärmel | Kettenstich am Saum







60°

BU8210 | 8210 **Woven Plaid Flannel Shirt**

80% Baumwolle / 20% Polyester

S, M, L, XL, XXL, 3XL

180 g/m² Burnside

ARMY - BLACK (CHECKED) | BLACK - STEEL (CHECKED) | BLACK CHECK | BLUE - BLACK (CHECKED) | BLUE - WHITE (CHECKED) | ECRU - BLACK (CHECKED) | KHAKI CHECK | RED - BLACK (CHECKED) | RED CHECK

Zwei Brusttaschen mit geknöpften Klappen | Rückseitige Halbmondpasse | Einfassung am Saum | Manschetten und aufrollbare Ärmel







60°

BU5210 | 5210 **Ladies´ Woven Plaid Flannel Shirt**

80% Baumwolle / 20% Polyester

S, M, L, XL, XXL, 3XL

180 g/m² Burnside

ARMY - BLACK (CHECKED) | BLACK CHECK | BLUE - WHITE (CHECKED) | KHAKI CHECK | RED - BLACK (CHECKED) | RED CHECK

Damenschnitt | Zwei Brusttaschen mit Knopfklappe | Aufrollbare Ärmel | Knopfbündchen | Verlängertes Rückenteil



CRAGHOPPERS EXPERT





40+ UV FREE

CES001 | CES001 **Expert Kiwi Long Sleeved Shirt**

65% Polyester / 35% Baumwolle

S, M, L, XL, XXL, 3XL

115 g/m² Craghoppers Expert

S, M, L, XL, XXL, 3XL

BLACK | CARBON GREY | PEBBLE

S, XL, XXL

DARK CEDAR GREEN

Recycelter Polyester-Baumwoll-Hemdstoff und recyceltes Reißverschlussband | 79 cm Länge | Drei Taschen | Einschließlich einer versteckten Sicherheitstasche mit Reißverschluss | Sonnenschutz-Kragen | Schlaufen zum Trocknen | Rollup Ärmel | Sonnenschutzfaktor UPF 40+ | Ungefähr 19 Flaschen wurden für die Herstellung dieses Produkts recycelt. | Nosi Defence: Eine robuste Barriere aus speziell konstruierten Fasern, die für Insekten wie Mücken zu schwer zu durchdringen sind



CRAGHOPPERS EXPERT





40+ UV FREE

CES002 | CES002 **Expert Womens Kiwi Long Sleeved Shirt**

65% Polyester / 35% Baumwolle; Trim: 100% Polyester

34 (8), 36 (10), 38 (12), 40 (14), 42 (16), 44 (18), 46 (20)

115 g/m² Craghoppers Expert

34 (8), 36 (10), 38 (12), 40 (14), 42 (16), 44 (18), 46 (20)

PEBBLE

34 (8), 36 (10), 38 (12), 42 (16), 44 (18)

DARK CEDAR GREEN

Recycelter Polyester-Baumwoll-Hemdstoff und recyceltes Reißverschlussband | 66 cm Länge | Zwei Taschen | Einschließlich einer versteckten Sicherheitstasche mit Reißverschluss | Sonnenschutz-Kragen | Schlaufen zum Trocknen | Fixierknopf | Rollup Ärmel | Sonnenschutzfaktor UPF 40+ | Ungefähr 15 Flaschen wurden für die Herstellung dieses Produkts recycelt. | Nosi Defence: Eine robuste Barriere aus speziell konstruierten Fasern, die für Insekten wie Mücken zu schwer zu durchdringen sind

CRAGHOPPERS EXPERT









EASY CARE FREE

CES003 | CES003 **Expert Kiwi Short Sleeved Shirt**

65% Polyester / 35% Baumwolle

S, M, L, XL, XXL, 3XL

115 g/m² Craghoppers Expert

BLACK | PEBBLE

Recycelter Polyester-Baumwoll-Hemdstoff und recyceltes Reißverschlussband | 79 cm Länge | Drei Taschen | Einschließlich einer versteckten Sicherheitstasche mit Reißverschluss | Sonnenschutz-Kragen | Schlaufen zum Trocknen | Ungefähr 16 Flaschen wurden für die Herstellung dieses Produkts recycelt. | Nosi Defence: Eine robuste Barriere aus speziell konstruierten Fasern, die für Insekten wie Mücken zu schwer zu durchdringen sind











BY031 | BY031 **Checked Flannel Shirt**

100% Baumwolle
S, M, L, XL, XXL
120 g/m² Build Your Brand

BLACK-RED BLACK-WHITE

Flanell aus 100% Baumwolle | Neutrales Größenlabel ohne Branding, für Nackendruck geeignet | Modisches Karomuster | Zwei Taschen auf der Brust | Jersey-Halbmond











JN638 | JN638 **Men´s Traditional Shirt**

100% Baumwolle
S, M, L, XL, XXL, 3XL
100 g/m² Daiber

GREEN/WHITE RED/WHITE ROYAL/WHITE

Herren-Hemd im klassischen Trachtenlook | Hochwertige, bügelleichte Popeline-Qualität mit Easy-Care Finish | Ärmel zum Hochkrempeln mit Lasche und Knopf | Abgerundeter Saum |Trachtenknöpfe aus Horn-Imitat | Classic fit | Leicht taillliert | Brusttasche | Zwei Rückenfalten







L02100 | 02100 **Men´s Denim Shirt Barry**

100% Baumwolle
S, M, L, XL, XXL, 3XL
170 g/m² SOL´S

DENIM BRUT

Raw Denim | Klassische Schnittführung | Button-Down-Kragen | Knopfleiste mit sieben Knöpfen | Aufschlag im Kapuzinerstil mit Knöpfen | Abgerundete Manschetten mit einem Knopf | Eine Brusttasche

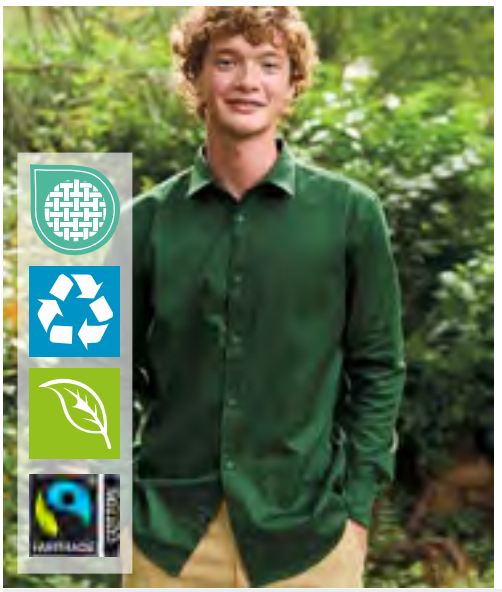





NE67001 | O67001 **Men´s Twill Shirt**

80% Baumwolle / 20% Polyester
S, M, L, XL, XXL, 3XL
210 g/m² Neutral

BLACK BOTTLE GREEN NAVY

Fairtrade-zertifizierte Baumwolle | Zertifizierte, gekämmte Bio-Baumwolle | Köperbindung | 20 % Recycling-Polyester für verbesserte Haltbarkeit | Knöpfe aus gepresster Baumwolle

WB410 | WB410 Men´s Terry Polo

80% Baumwolle / 20% Polyester
S, M, L, XL, XXL
235 g/m² WOMBAT®

BLACK | NAVY | SEA BLUE
STONE | WHITE

Weiches Handgefühl | Frottiergewebe | Hemd mit lockerer Passform | Doppelter Knopfverschluss vorne | Kurze Ärmel | Seitliche Belüftungsöffnungen | Zwillingsnähte an Saum und Ärmeln | Enthält 20% zertifiziertes recyceltes Polyester

WOMBAT®
BORN TO BE WORN





WB510 | WB510 Men´s Terry Shorts

80% Baumwolle / 20% Polyester
S, M, L, XL, XXL
235 g/m² WOMBAT®

BLACK | NAVY | SEA BLUE
STONE | WHITE

Weiches Handgefühl | Frottiergewebe | Aufgesetzte Tasche auf der Rückseite | Nach vorne gerichtete Schwingtaschen | Elastischer Bund mit Kordelzug | Zwillingsnähte am Saum | Enthält 20% zertifiziertes recyceltes Polyester

WB500 | WB500 Men´s Shirt

65% Baumwolle / 35% Viskose
S, M, L, XL, 2XL
115 g/m² WOMBAT®

S, M, L, XL, XXL

BLACK-YELLOW | NAVY-BLUE | NAVY-PINK
SOLID BLACK | SOLID OLIVE | STONE-TONAL

S, M, L, XL

NAVY-WHITE-AZTEC | SOLID NAVY | SOLID WHITE
WHITE-NAVY-LEAF

Relaxed fit | Kubanischer Kragen | Knopfverschluss vorne | Kurze Ärmel | Produkt enthält kein Markenetikett im Nacken | Herausschneidbares Etikett in der Innennaht

WOMBAT®
BORN TO BE WORN





WB900 | WB900 Men´s Swim Shorts

100% Polyester
S, M, L, XL, 2XL
115 g/m² WOMBAT®

S, M, L, XL, XXL

BLACK-YELLOW | NAVY-BLUE | NAVY-PINK
SOLID BLACK | SOLID NAVY | SOLID OLIVE
SOLID STONE

S, M, L, XL

BLACK-RED | GREEN-GREEN | NAVY-MUSTARD
NAVY-WHITE-AZTEC | WHITE-NAVY-LEAF

Gesäßtasche mit Öse zur Wasserableitung | Klettverschluss an der Tasche | Schwenktaschen nach vorne | Kontrastierender Mesh-Einsatz und Kordelzug | Metallösen an der Taille für Kordelzug | Elastischer Bund | Produkt enthält kein Markenetikett | Herausschneidbares Etikett in der Innennaht







BYB2001 | 2001 **Savage Shorts**

100% Baumwolle
S, M, L, XL, XXL, 3XL, 4XL, 5XL
235 g/m² Build Your Brandit

ANTHRACITE | BEIGE | BLACK | DARK CAMO
OLD WHITE | OLIVE | WOODLAND

Cargoshort | Robustes Material | Große Seitentaschen | Zwei kleine Minitaschen | Gürtel mit dekorativen Ösen





BYB2002 | 2002 **Vintage Shorts**

100% Baumwolle
S, M, L, XL, XXL
319 g/m² Build Your Brandit

ANTHRACITE | BLACK | DARK CAMO | OLIVE
SANDSTORM | URBAN-CAMO

Cargoshort | Klassischer Cargoschnitt | Schwere Baumwollqualität | Robustes Material





BY047 | BY047 **Two-tone Mesh Shorts**

100% Polyester
S, M, L, XL, XXL
130 g/m² Build Your Brand

BLACK/BLACK/WHITE

Micromesh aus Polyester | Neutrales Größenlabel ohne Branding | Modisch abgerundeter Saum mit leichtem Seiteneinschnitt | Legere Passform | Weißer Streifen an Saum und Seite





BY080 | BY080 **Terry Shorts**

Black: 95% Baumwolle / 5% Elasthan; Charcoal: 57% Baumwolle / 38% Polyester / 5% Elasthan; Heather Grey: 85% Baumwolle / 10% Viskose / 5% Elasthan
S, M, L, XL, XXL
260 g/m² Build Your Brand

BLACK | CHARCOAL (HEATHER) | HEATHER GREY

Neutrales Größenlabel ohne Branding | Breiter Bund mit Kordelzug | Länge: knielang | Umgenähter Saum | Loose Fit Passform

SHORTS & BADEHOSEN





BY447 | BY447 **Fluffy Sweatshorts**

70% Baumwolle / 30% Polyester
S, M, L, XL, XXL, 3XL, 4XL, 5XL
330 g/m² Build Your Brand

BLACK | PALE OLIVE | WHITE SAND

Weiche und bequeme Shorts, die sich durch ihre flauschige Innenseite auszeichnen | Lose Passform





NM035 | NM035 **Mesh Shorts**

100% Polyester
S, M, L, XL, XXL, 3XL, 4XL, 5XL
125 g/m² New Morning Studios

BLACK

Leichtes Polyester-Micromesh | Neutrales Größenetikett ohne Branding | Kurze Seitenschnitte und weiße Streifen am Saum und an den Seiten





F497 | 0640660 **ICONIC 250 Shorts**

80% Baumwolle / 20% Polyester (Athletic Heather 75% Baumwolle / 25% Polyester)
S, M, L, XL, XXL, 3XL
240 g/m² (Heather 230 g/m²) Fruit of the Loom

ATHLETIC HEATHER | BLACK | DEEP NAVY

Klassische Passform | Elastischer Bund mit Kordelzug | Seitentaschen | Weiche Oberfläche aus 100 % gekämmter Ringgarn-Baumwolle | Innen angerautes Fleece | Gefertigt mit CiCLO®-Technologie: CiCLO® ermöglicht einen natürlichen biologischen Abbau synthetischer Fasern und verhindert somit dauerhafte Rückstände in der Umwelt.

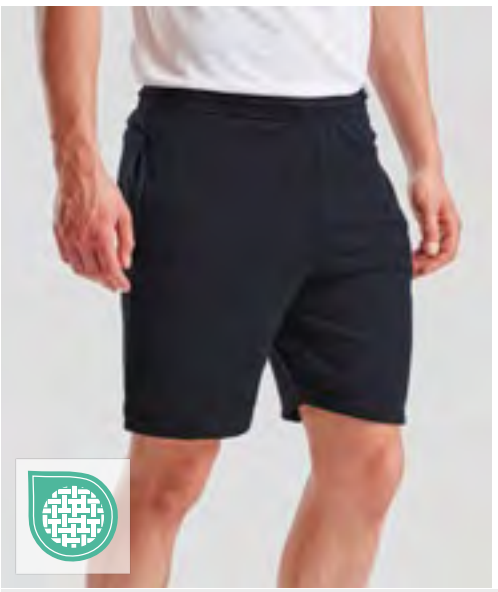



F495 | 64-036-0 **Lightweight Shorts**

80% Baumwolle / 20% Polyester
S, M, L, XL, XXL
240 g/m² Fruit of the Loom

BLACK | DEEP NAVY | HEATHER GREY

Lightweight Sweat-Material, unbrushed | Elastischer Taillenbund mit Kordelzug | Seitentasche





MYS1121 | 5105 **Unisex Relaxshorts**

50% Baumwolle / 50% Polyester

4XL, 5XL, 6XL, 7XL, 8XL, 10XL, 12XL, 15XL

200 g/m² Miners mate supersize

BLACK

Sehr bequeme und leichte Passform | Elastischer Bund mit Gummizug für mehr flexibilität | Innenseite flauschig, weich angeraut | Gerades Bein für mehr Bewegungsfreiheit









BY050 | BY050 **Swim Shorts**

100% Nylon, Futter: 100% Polyester

XS, S, M, L, XL, XXL, 3XL, 4XL, 5XL

120 g/m² Build Your Brand

XS, S, M, L, XL, XXL, 3XL, 4XL, 5XL

BLACK | CHERRY | COBALT BLUE | DARK SHADOW
FOREST GREEN | NAVY | OLIVE | SOFT YELLOW

XS, S, XL, XXL, 3XL, 4XL, 5XL

PINK

Nylon-Material | Neutrales Größenlabel ohne Branding | 2 Seitentaschen | Verschließbare Tasche hinten |











SF69 | SK069 **Women´s Retro Shorts**

100% Baumwolle (Heather Grey: 85% Baumwolle / 15% Viskose)

XS, S, M, L, XL, XXL

220 g/m² SF Women

BLACK/BLACK | BLACK/WHITE
BRIGHT PINK/WHITE | HEATHER GREY/BLACK
NAVY/WHITE | RED/WHITE
RED/YELLOW

Single Jersey | Damen-Retro-Short mit Kontrastbündchen und Kordel | Elastischer Bund | Entfernbares SF (Skinnifit) Label

SHORTS & BADEHOSEN





RY6708 | BN6708 **Men´s Balos Swimming Trunks**

100% Polyester
S, M, L, XL, XXL
100 g/m² Roly Sport

BERMELLION ORANGE 311 | BLACK 02 | LIME PUNCH 235 | NAVY BLUE 55
RED 60 | ROYAL BLUE 05

Badeshorts mit zwei Seitentaschen | Elastischer Bund mit verstellbarer dekorativer Kordel und Metallösen in Kontrastfarbe | Ziernaht seitlich in Kontrastfarbe | Gesäßtasche mit Ablauföse | Mesh-Innenhose





BY153 | BY153 **Recycled Swim Shorts**

100% Polyester
S, M, L, XL, XXL, 3XL, 4XL, 5XL
82 g/m² Build Your Brand

BLACK

63% Polyester / 37% recycelter Polyester | Passform Regular | Flexibler Bund mit innenliegendem Gummizug | Mesh-Taschen | Atmungsaktive Mesh-Innenhose | Kleine Schlitze in der Seitennaht





L01689 | 01689 **Sandy Swimming Suit**

100% Polyester
XS, S, M, L, XL, XXL
90 g/m² SOL´S

BLACK | FRENCH NAVY | RED

Dehnbund mit farblich angepasster Zugkordel | Zwei Seitentaschen | Klettverschluss-Tasche hinten | Seitenschlitze | Für Sublimation geeignet | Mikrofaser Polyester / Futter: Innenslip aus 100% Mesh Polyester





NM036 | NM036 **Basic Swimshorts**

100% Polyester
XS, S, M, L, XL, XXL, 3XL, 4XL, 5XL
110 g/m² New Morning Studios

BLACK | CITY RED | COBALT BLUE | NAVY
OLIVE | PLUM PURPLE

Regular fit | Kordelzug | Oberschenkellang





BY101 | BY101 **Ladies´ Turtle Extended Shoulder Dress**

100% Baumwolle
XS, S, M, L, XL, XXL, 3XL, 4XL, 5XL
200 g/m² Build Your Brand

XS, S, M, L, XL, XXL, 3XL, 4XL, 5XL

BLACK	BLUE MINT	DUSK ROSE	HEATHER GREY
LIGHT ASPHALT	LIGHT MINT	LILAC	MAGIC SALVIA
OCEAN BLUE	OLIVE	PINK	SOFT SALVIA
SOFT YELLOW			

XS, S, M, L, XL, XXL, 4XL, 5XL

WHITE

Kombination aus T-Shirt und Kleid | Baumwollgewebe | Überschnittene Schultern | Mini-Stehkragen | Turn-up-Sleeves





NM046 | NM046 **Ladies Heavy Oversized Tee Dress**

100% Baumwolle
XS, S, M, L, XL, XXL, 3XL
240 g/m² New Morning Studios

BLACK WHITE

Moderner Schnitt | Hängende Schultern | Weite Ärmel | Gerippter, hoher Rundhalsausschnitt





BY214 | BY214 **Ladies Tee Dress**

100% Baumwolle
XS, S, M, L, XL, XXL, 3XL, 4XL, 5XL
200 g/m² Build Your Brand

BLACK	LIGHT ASPHALT	LIGHT NAVY
WHITE	WHITE SAND	

Feiner Rundhalsausschnitt | Kurzen Ärmel | Leicht ausgestellte A-Form | Mini-Länge | Loose Fit Passform





P99 | M99 **Women´s Loose Fit T Dress**

100% Baumwolle
S, M, L, XL
150 g/m² Mantis

BLACK SOFT PINK WHITE

Zertifizierung als Bio-Baumwolle in Arbeit | Single Jersey | Weiter Halsausschnitt | Abgerundeter Saum | Oberhalb Knielänge | Kurze, nahtlose Flügel-Ärmel | Abreißetikett

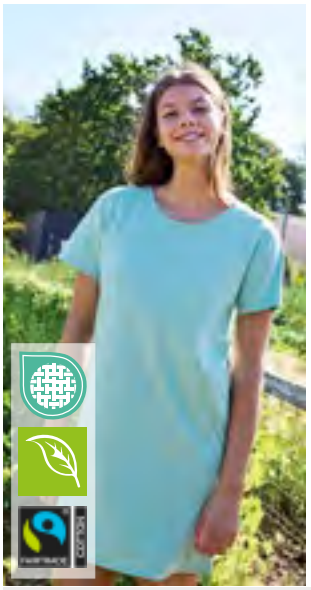



NE81020 | O81020 **Ladies´ Long Length T-Shirt**

100% Baumwolle
XS, S, M, L, XL, XXL
155 g/m² Neutral

BLACK	DUSTY INDIGO	DUSTY MINT
MILITARY	NAVY	RED
SPORT GREY	WHITE	

Fairtrade-zertifizierte Baumwolle | Zertifizierte, gekämmte Bio-Baumwolle | Single Jersey Strick | Extra lang geschnitten | Elasthan Ripp am Halsausschnitt | Nackenband innen

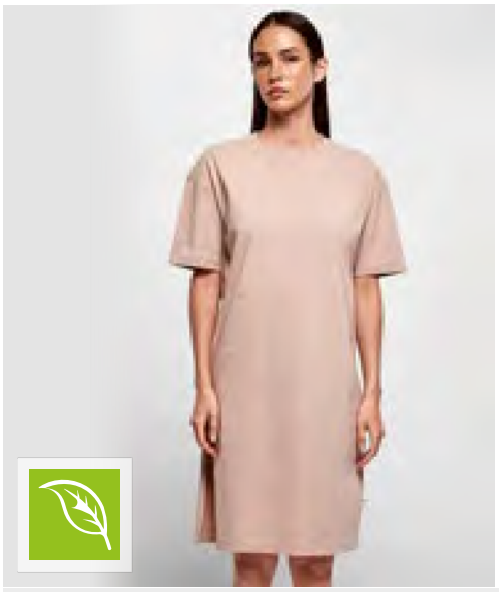



BY181 | BY181 **Ladies´ Organic Oversized Slit Tee Dress**

100% Baumwolle
XS, S, M, L, XL, XXL, 3XL, 4XL, 5XL
180 g/m² Build Your Brand

BLACK | DUSK ROSE | WHITE

Bio-Baumwolle | Single Jersey | Oversized fit | Rundhals | Seitschlitz rechts | Teilungsnaht an der Taille | Überschnittene Schultern





BY303 | BY303 **Ladies Vintage Long Dress**

100% Baumwolle
XS, S, M, L, XL, XXL, 3XL, 4XL, 5XL
180 g/m² Build Your Brand

BLACK | MAGNET

Vintage-Stil | Loose Fit | Rundhalsausschnitt | Kurze Ärmel





BY415 | BY415 **Ladies Sorona® Long Extended Shoulder Dress**

70% Baumwolle / 30% Polyester
XS, S, M, L, XL, XXL, 3XL, 4XL, 5XL
210 g/m² Build Your Brand

BLACK

Langes Kleid mit moderner Silhouette und verlängerter Schulterpartie | Weich und dehnbar | Die Sorona-Faser verleiht dem Kleid eine ausgezeichnete Widerstandsfähigkeit





NM045 | NM045 **Ladies Long Extended Shoulder Dress**

100% Baumwolle
XS, S, M, L, XL, XXL, 3XL
180 g/m² New Morning Studios

BLACK | CLOUD

Erweiterter Schulterbereich | Langer Schnitt | Single-Trikot





BY302 | BY302 **Ladies Long Extended Shoulder Dress**

100% Baumwolle
XS, S, M, L, XL, XXL, 3XL, 4XL, 5XL
180 g/m² Build Your Brand

BLACK | WHITE | WHITE SAND

Loose fit | Mittlere Wadenlänge





JH015 | JH015 **Hoodie Dress**

80% Baumwolle / 20% Polyester (Heather Grey: 75% Baumwolle / 25% Polyester)
XS, S, M, L, XL, XXL
280 g/m² Just Hoods

HEATHER GREY | JET BLACK

Ringgesponnene Baumwolle | Bequeme Passform | Lang geschnittenes Design | Doppellagige Kapuze | Gebürstetes Innenvlies | Kängurutasche | Flache Zugkordeln | Zwillingsnadelstich-Detail | 100 % Baumwoll-Obermaterial | Abreißetikett





P116 | M116 **Curved Vest Dress**

100% Baumwolle
S, M, L, XL
150 g/m² Mantis

BLACK | WHITE

Zertifizierung als Bio-Baumwolle in Arbeit | Single Jersey | Breite Träger | U-Ausschnitt vorn und hinten | Eingefasst an Hals- und Armausschnitt | Schlankeres, über dem Knie endendes Unterhemd | Abreißetikett

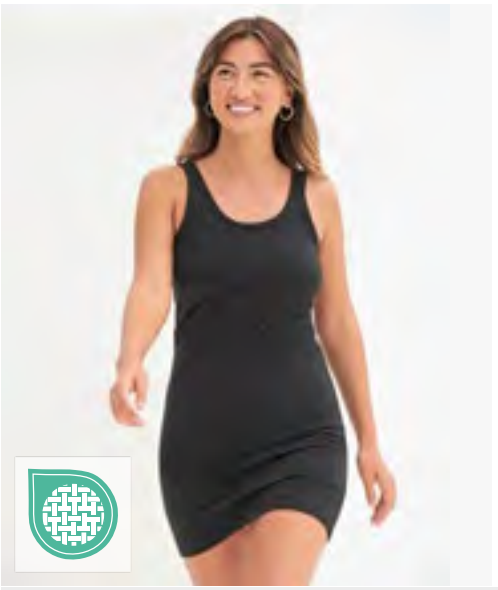



SF104 | SK104 **Women´s Stretch Vest Dress**

96% Baumwolle / 4% Elasthan
S, M, L, XL
190 g/m² SF Women

BLACK | WHITE

Single Jersey | Weiter Halsausschnitt | Extra lang geschnitten | Stretch-Material für optimalen Sitz und Formbeständigkeit | Eingefasst an Hals- und Armausschnitt | Kann als langes Shirt oder Kleid getragen werden

6



Wäsche, Socken & Schuhe

UNTERWÄSCHE 305
NACHTWÄSCHE 309
SOCKEN & SCHUHE 311

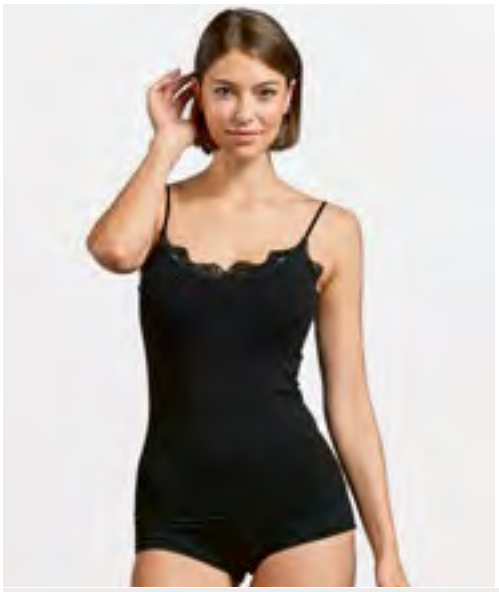



E8005 | 8005 **Women´s Panty 95/5**

95% Baumwolle / 5% Elasthan

XS, S, M, L, XL

150 g/m² Promodoro

BLACK

Panty aus Single-Jersey | 95% gekämmte Baumwolle / 5% Elasthan

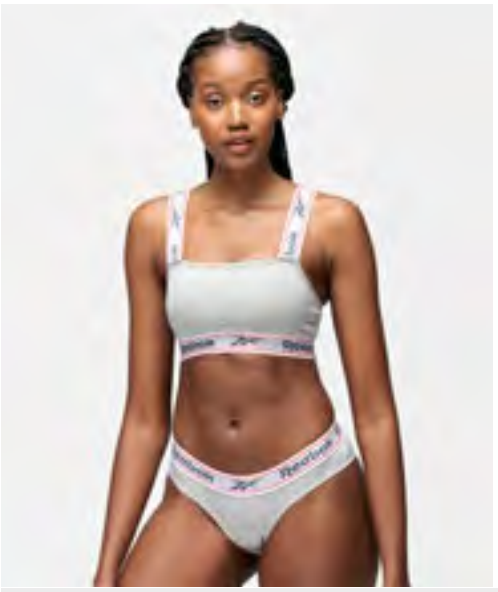



RBK9482 | U4_C9482_RBK **Women´s Crop Top - Krystal**

95% Baumwolle / 5% Elasthan

XS, S, M, L

Reebok

BLACK GREY MARL WHITE

Dehnbarer Baumwollstrick | Elastische Träger | Quadratischer Ausschnitt | Herausnehmbare Polster





RBK9488 | U4_C9488_RBK **Women´s Sports Crop Top - Steffi**

92% Polyester / 8% Elasthan

XS, S, M, L

Reebok

BLACK

Breite Träger und Racerback | Reebok Logo auf der Rückseite und auf dem elastischen Bund





RBK9489 | U4_C9489_RBK **Women´s Sports Crop Top - Simone**

92% Polyester / 8% Elasthan

XS, S, M, L

Reebok

GREY MARL

Breite Träger und Racerback | Elastischer Bund



RBK9625 | U4_F9625_RBK **Women´s Triangle Bra - Dotty**

95% Baumwolle / 5% Elasthan

XS, S, M, L

Reebok

WHITE

Schmale Träger | Elastischer Bund

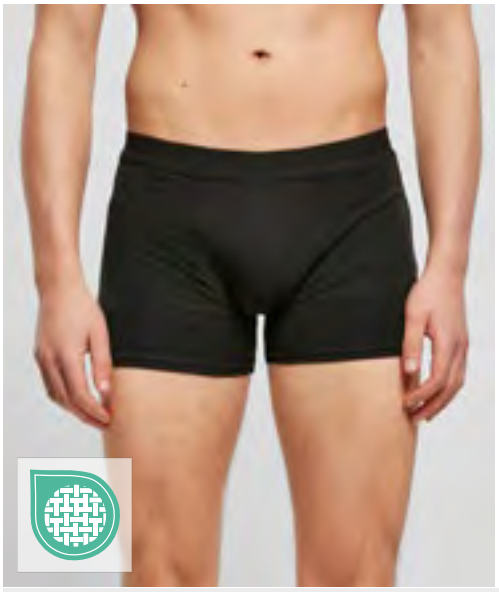



BY132 | BY132 **Men Boxer Shorts 2-Pack**

95% Baumwolle / 5% Elasthan
S, M, L, XL, XXL, 3XL, 4XL, 5XL
160 g/m² Build Your Brand

BLACK | CHARCOAL (HEATHER) | HEATHER GREY | WHITE

Stretch Jersey | Umlaufender akzentuierter Gummibund





E8001 | 8001 **Men´s Boxer Shorts**

95% Baumwolle / 5% Elasthan
S, M, L, XL, XXL
180 g/m² Promodoro

BLACK/RED

Modische Herren-Unterhose | Single Jersey | Roter Kontrast-Rand und rote Kontrast-Nähte | 95% gekämmte Baumwolle / 5% Elasthan



RP101005 | I101005 **Men´s Boxer Short (2 Pair Box)**

95% Baumwolle / 5% Elasthan (Grey Melange: 50% Baumwolle / 45% Polyester / 5% Elasthan)
S, M, L, XL, XXL
Replay

BLACK/BLACK | DARK BLUE/WHITE | GREY MELANGE/INDIGO
RED/BLACK | TURQUOISE/BLACK

Boxershorts aus 1-farbiger, elastischer Baumwolle | Enge Passform | Elastischer Bund mit Replay Logo



RP101102 | I101102 **Men´s Boxer Short (3 Pair Box)**

95% Baumwolle / 5% Elasthan (Grey Melange: 56% Baumwolle / 39% Polyester / 5% Elasthan)
S, M, L, XL, XXL
Replay

BLACK/BLACK/BLACK | BLACK/GREY MELANGE/RED | BLACK/GREY MELANGE/TURQUOISE
BLACK/GREY MELANGE/WHITE | BLUE MARINE/BLUE MARINE/BLUE MARINE

Boxershorts aus 1-farbiger, elastischer Baumwolle | Enge Passform | Elastischer Bund mit Replay Logo



RBK8241 | U5_C8241_RBK **Men´s Brief - Chase (3 Pair Pack)**

95% Baumwolle / 5% Elasthan

S, M, L, XL

Reebok

BLACK/BLACK/BLACK | BLACK/WHITE/GREY MARL

Klassischer Hosenschlitz vorne | Stretch-Bund



RBK8259 | U5_C8259_RBK **Men´s Sports Brief - Wiggins (3 Pair Pack)**

92% Polyester / 8% Elasthan

S, M, L, XL

Reebok

BLACK/BLACK/BLACK | BLACK/GREY MARL/WHITE

Mit feuchtigkeitsregulierendem Material | Bund aus gebürstetem Nylon



RBK8260 | U5_C8260_RBK **Men´s Short Sports Trunk - Redgrave (3 Pair Pack)**

92% Polyester / 8% Elasthan

S, M, L, XL

Reebok

BLACK/BLACK/BLACK | BLACK/GREY MARL/CHARCOAL

Schnell trocknendes, feuchtigkeitsregulierendes Material | Bund aus gebürstetem Nylon



RBK8261 | U5_C8261_RBK **Men´s Medium Sports Trunk - Ainslie (3 Pair Pack)**

92% Polyester / 8% Elasthan

S, M, L, XL

Reebok

BLACK/WHITE/GREY MARL

Elastischer Bund aus gebürstetem Nylon | Flatlock-Nähte zur Vermeidung von Scheuern



RBK8265 | U5_C8265_RBK **Men´s Trunk - Barlow (3 Pair Pack)**

95% Baumwolle / 5% Elasthan

S, M, L, XL

Reebok

BLACK/BLACK/BLACK | BLACK/GREY MARL/WHITE | BLACK/WHITE/NAVY

Bund aus gebürstetem Nylon



RBK8266 | U5_C8266_RBK **Men´s Trunk - Ovett (3 Pair Pack)**

95% Baumwolle / 5% Elasthan

S, M, L, XL

Reebok

BLACK/BLACK/BLACK | BLACK/GREY MARL/WHITE

Bund aus gebürstetem Nylon



RG112 | TRU112 **Thermal Long Sleeve Vest**

50% Baumwolle / 50% Polyester

S, M, L, XL, XXL

205 g/m² Regatta Professional

BLUE | DENIM | WHITE

Leicht gebürstetes Material für erhöhten Tragekomfort



RG113 | TRU113 **Thermal Long Johns**

50% Baumwolle / 50% Polyester

S, M, L, XL, XXL

205 g/m² Regatta Professional

S, M, L, XL, XXL

DENIM

S, M, L, XL

WHITE

L, XL

BLUE

Leicht gebürstetes Material für erhöhten Tragekomfort

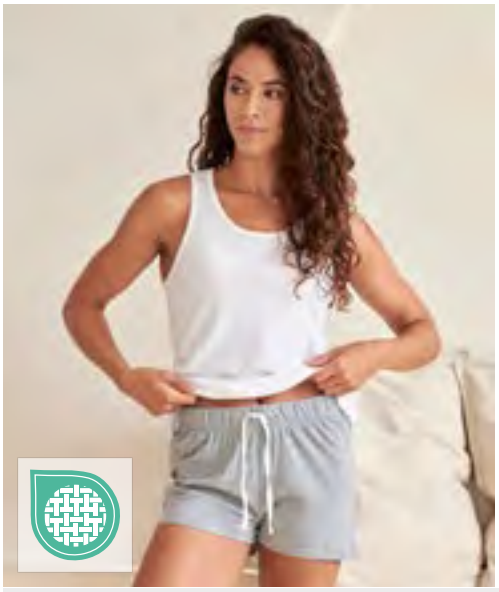

TOWEL CITY



NEW COLOUR

TC052 | TC052 **Short Pyjamas Set In A Bag**

100% Baumwolle (Heather Grey: 85% Baumwolle / 15% Viskose)
XS (8), S (10), M (12), L (14), XL (16), XXL (18), 3XL (20)
140 g/m² Towel City

WHITE/HEATHER GREY | WHITE/PINK/WHITE STRIPE

Weißes Oberteil mit Racerback | Shorts mit elastischem Bund | Passende Tasche mit Zugkordel | Weiches, leichtes Gewebe aus Baumwoll-Jersey | Zum Veredeln geeignet | Single Jersey | Von Feuer fernhalten



TOWEL CITY



NEW COLOUR

TC053 | TC053 **Long Pant Pyjama Set In A Bag**

100% Baumwolle (Heather Grey: 85% Baumwolle / 15% Viskose)
XS (8), S (10), M (12), L (14), XL (16), XXL (18), 3XL (20)
140 g/m² Towel City

WHITE/HEATHER GREY | WHITE/PINK/WHITE STRIPE

Weißes T-Shirt mit Stulpen | Pyjama-Hose mit elastischem Bund | Passende Tasche mit Zugkordel | Weiches, leichtes Gewebe aus Baumwoll-Jersey | Zum Veredeln geeignet | Single Jersey | Von Feuer fernhalten

NEW



TOWEL CITY



>3XL | Subli | STRETCH

TC056 | TC056 **Supersoft Pyjamas**

100% Polyester
XS(8), S(10), M(12), L(14), XL(16), XXL(18), 3XL(20), 4XL(22)
175 g/m² Towel City

BLACK | IVORY

Langärmeliger Damen-Pyjama mit passender Hose | Reverskragen mit perlenbesetzten Knöpfen in der vorderen Mitte | Gewachsen am Knopfständer | Paspelierung am Reverskragen, an der unteren CF-Knopfleiste, an den Ärmeln und an der Saummanschette | Elastischer Bund mit funktionellem Kordelzug | Nackenband | Elfenbein geeignet für Sublimation | Gepeachte Oberfläche | Verriegelung | Recyceltes Polyester





NEW COLOUR

SFM83 | SF083 **Men´s Tartan Lounge Pants**

100% Baumwolle
XS, S, M, L, XL, XXL, 3XL
115 g/m² SF Men

XS, S, M, L, XL, XXL, 3XL
RED-NAVY CHECK

XS, S, M, L, XL, XXL
NAVY-GREEN CHECK WHITE-MULTI CHECK

Flanell/Twill-Gewebe | Gewebte Tartan-Loungehose mit unifarbenem Saum | Rundum-Dehnbund mit kontrastfarbenem Kordelzug | Eine aufgesetzte Gesäßtasche | Heraustrennbares Label für einfaches Umlabeln





NEW COLOUR

SF83 | SK083 **Women´s Tartan Lounge Pants**

100% Baumwolle
XXS, XS, S, M, L, XL, XXL, 3XL
115 g/m² SF Women

XXS, XS, S, M, L, XL, XXL, 3XL
RED-NAVY CHECK

XXS, XS, S, M, L, XL
NAVY-GREEN CHECK WHITE-PINK CHECK

Flanell-Twill-Gewebe aus 100% Baumwolle | Gewebte Tartan-Loungehose mit unifarbenem Saum | Rundum-Dehnbund mit kontrastfarbenem Kordelzug | Abreißetikett

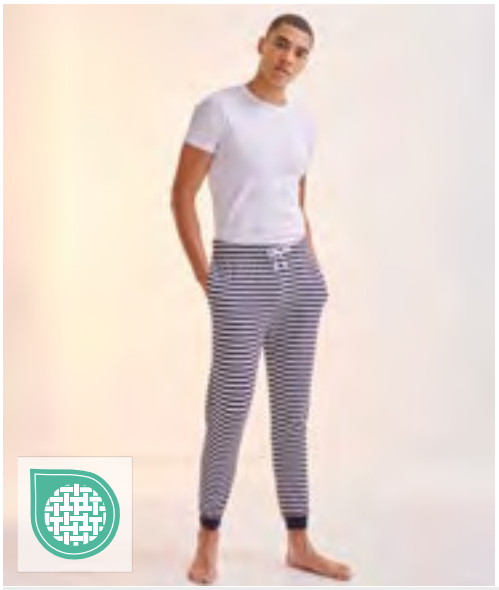



352

Label

SFM086 | SF086 **Unisex Cuffed Lounge Pants**

96% Baumwolle / 4% Elasthan (Heather Grey: 86% Baumwolle / 10% Viskose / 4% Elasthan)
XS, S, M, L, XL, XXL, 3XL
180 g/m² SF Men

BOTTLE/WHITE SNOWFLAKES HEATHER GREY/WHITE STARS NAVY/WHITE STARS
NAVY/WHITE STRIPES RED/WHITE STRIPES

Single Jersey | Gleichfarbiger elastischer Taillenbund | Kordelzug | Bündchen mit Saum | Taschen an den Seitennähten | Abreißetikett

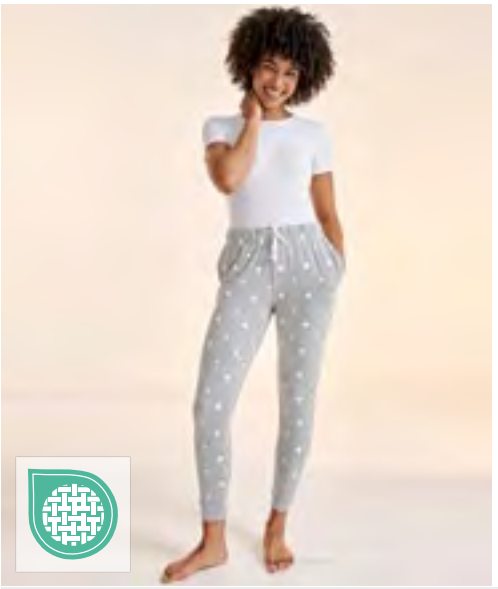



Label

SF085 | SK085 **Women´s Cuffed Lounge Pants**

96% Baumwolle / 4% Elasthan (Heather Grey: 86% Baumwolle / 10% Viskose / 4% Elasthan)
XS, S, M, L, XL, XXL
180 g/m² SF Women

BOTTLE/WHITE SNOWFLAKES HEATHER GREY/WHITE STARS NAVY/WHITE STARS
NAVY/WHITE STRIPES RED/WHITE STRIPES

Single Jersey | Gleichfarbiger elastischer Taillenbund | Kordelzug | Bündchen mit Saum | Taschen an den Seitennähten | Abreißetikett



RP100628 | C100628 **In Liner Socks (3 Pair Banderole)**

75% Baumwolle / 15% Polyester / 9% Polyamid / 1% Elasthan (Grey Melange: 52% Baumwolle / 41% Polyester / 6% Polyamid / 1% Elasthan)

35/38, 39/42, 43/46

Replay

BLACK | DARK BLUE | GREY MELANGE | WHITE

Low Cut Basic Sneaker-Socken | Logo in verschiedenen Farben | Angenehm zu tragen



RP100629 | C100629 **Low Cut Socks (3 Pair Banderole)**

76% Baumwolle / 16% Polyester / 7% Polyamid / 1% Elasthan

35/38, 39/42, 43/46

Replay

BLACK/CASTLEROCK | DARK BLUE/GREY | WHITE/BLACK

Die zweite Farbe ist die Farbe des Markenlogos. | Angenehmer Tragekomfort



RP100631 | C100631 **In Liner Ultralight Socks (3 Pair Banderole)**

69% Baumwolle / 19% Polyester / 10% Polyamid / 2% Elasthan (Grey Melange: 48% Baumwolle / 40% Polyester / 10% Polyamid / 2% Elasthan)

35/38, 39/42, 43/46

Replay

BLACK/GREY | DARK BLUE | GREY MELANGE | WHITE | WHITE/GREY

Zweifarbige Ausführung: Die zweite Farbe ist die Farbe des Markenlogos und der Bündchen. Einfarbige Ausführung: Das Markenlogo und die Bündchen sind in verschiedenen Farben. | Sneaker Socken | Ultraleicht | Angenehm zu tragen



RP100634 | C100634 **Tennis Socks (3 Pair Card wrap)**

Black: 45% Polyester / 41% Baumwolle / 9% Viskose / 4% Polyamid / 1% Elasthan; Dark Grey Melange: 68% Polyester / 27% Baumwolle / 4% Polyamid / 1% Elasthan; Grey Melange: 66% Polyester / 20% Baumwolle / 8% Viskose / 5% Polyamid / 1% Elasthan; White: 49% Polyester / 47% Baumwolle / 3% Polyamid / 1% Elasthan

35/38, 39/42, 43/46

Replay

BLACK/BLACK/BLACK | GREY MELANGE/BLACK/ANTHRACITE | WHITE/WHITE/WHITE

Weiße Strümpfe, blankes Markenlogo mit Zierstreifen in verschiedenen Farben | Perfekte Passform



RP100632 | C100632 **Casual Socks (3 Pair Banderole)**

47% Polyester / 46% Baumwolle / 6% Polyamid / 1% Elasthan (Melange Farben: 56% Polyester / 37% Baumwolle / 6% Polyamid / 1% Elasthan)

35/38, 39/42, 43/46

Replay

BLACK/GREY | DARK BLUE/GREY | DARK GREY MELANGE/GREY | GREY MELANGE/DARK BLUE

Die zweite Farbe ist das Markenlogo. | Herrenstrümpfe mit gepresstem, geripptem Saum | Hautfreundliches Material



BY201 | BY201 **Crew Socks**

80% Baumwolle / 17% Polyester / 3% Elasthan

35-38, 39-42, 43-46, 47-50

Build Your Brand

BLACK WHITE

Elastische Rippbändchen, extra hoch bis zum Knöchel



RY0381 | 0381 **Socks Kalox**

94% Polyester / 6% Elasthan

36-39, 40-42, 43-46

Roly

WHITE 01

Sublimierbare Socke in der Wadenmitte | Schwarze Ferse und Spitze | Gewebe mit Baumwolltouch | Unisex



NT1021 **Sportsocken mit Druckfläche**

75% Baumwolle / 20% Polyester / 5% Elasthan

L (37/41), XXL (42/46)

BLACK WHITE

Bedruckbar | 42g pro Socke



NT1018 **Wintersocken**

64% Polyester / 16% Elasthan / 10% Polyacryl / 10% Wolle

S (35/38), M (39/42), L (43/46)

DARK GREY NAVY

Warme Wintersocken aus weichem und komfortablem Material | Gute Passform



MRS5006 | L05006 **Tennis Socks Two Tone**

55% Baumwolle / 35% Polyester / 7% Polyamid / 3% Elasthan

37/41, 42/46

MR. SOCKS

WHITE/BLACK/BLUE | WHITE/BLACK/GREEN | WHITE/BLACK/ORANGE
WHITE/BLACK/RED | WHITE/BLACK/YELLOW | WHITE/NAVY/RED

Fußbereich: Bio-Baumwolle | Angenehmes und atmungsaktives Tragegefühl | Gerippter Schaft: Recycelter Polyester, Polyamid, Elasthan | Besonderheit: Kartoneinleger für optimierten Sublimationsdruck | Druckempfehlung Sublimation: 25 Sekunden bei 195 °C | Empfohlener Druckbereich: 5 x 7 cm | Empfohlenes Papierformat: 10 x 24 cm



MRS5007 | L05007 **Tennis Socks Colored**

55% Baumwolle / 35% Polyester / 7% Polyamid / 3% Elasthan

37/41, 42/46

MR. SOCKS

BLACK/WHITE | BLUE/WHITE | GREEN/WHITE
LILAC/WHITE | MINT/WHITE | PEACH/WHITE
RED/WHITE

Fußbereich: Bio-Baumwolle | Angenehmes und atmungsaktives Tragegefühl | Gerippter Schaft: Recycelter Polyester, Polyamid, Elasthan | Besonderheit: Kartoneinleger für optimierten Sublimationsdruck | Druckempfehlung Sublimation: 25 Sekunden bei 195 °C | Empfohlener Druckbereich: 5 x 7 cm | Empfohlenes Papierformat: 10 x 24 cm



MRS5008 | L05008 **Tennis Socks Premium**

60% Baumwolle / 30% Polyester / 7% Polyamid / 3% Elasthan

37/41, 42/46

MR. SOCKS

WHITE/BLACK | WHITE/GREEN | WHITE/LILAC
WHITE/MINT | WHITE/NAVY | WHITE/PEACH
WHITE/RED | WHITE/WHITE

Silikon washed glättet Fasern und führt zu leicht erhöhter Materialdichte | Fußbereich: Bio-Baumwolle | Angenehmes und atmungsaktives Tragegefühl | Gerippter Schaft: Recycelter Polyester, Polyamid, Elasthan | Besonderheit: Kartoneinleger für optimierten Sublimationsdruck | Druckempfehlung Sublimation: 25 Sekunden bei 195 °C | Empfohlener Druckbereich: 5 x 7 cm | Empfohlenes Papierformat: 10 x 24 cm



MRS5012 | L05012 **Fashionsocks**

60% Baumwolle / 30% Polyester / 7% Polyamid / 3% Elasthan

37/41, 42/46

MR. SOCKS

WHITE/WHITE

Fußbereich: Bio-Baumwolle | Angenehmes und atmungsaktives Tragegefühl | Gerippter Schaft: Recycelter Polyester, Polyamid, Elasthan | Besonderheit: Kartoneinleger für optimierten Sublimationsdruck | Druckempfehlung Sublimation: 25 Sekunden bei 195 °C | Empfohlener Druckbereich: 5 x 7 cm | Empfohlenes Papierformat: 10 x 24 cm





JN214 | JN214 **Sport Sneaker Socks**

62% Polyester / 20% Polyamid / 16% Baumwolle / 2% Elasthan

35/38, 39/41, 42/44, 45/47

Daiber

BLACK/WHITE | BRIGHT BLUE/WHITE | BRIGHT ORANGE/WHITE | BRIGHT YELLOW/WHITE | RED/WHITE | WHITE/WHITE

Funktionelle, kurze Sportsocke für Damen und Herren | Atmungsaktiv und feuchtigkeitsregulierend | Flache und druckfreie Kettelnaht | Sohlen- und Zehenbereich gepolstert





JN215 | JN215 **Sport Socks**

55% Polyester / 22% Baumwolle / 21% Polyamid / 2% Elasthan

35/38, 39/41, 42/44, 45/47

Daiber

BLACK/WHITE | BRIGHT BLUE/WHITE | BRIGHT GREEN/WHITE | BRIGHT ORANGE/WHITE | BRIGHT YELLOW/WHITE | RED/WHITE | WHITE/WHITE

Funktionelle, kurze Sportsocke für Damen und Herren | Atmungsaktiv und feuchtigkeitsregulierend | Flache und druckfreie Kettelnaht | Sohlen- und Zehenbereich gepolstert





RT293X | S293X **Sneaker Sports Socks (3 Pair Pack)**

97% Polyester / 3% Elasthan

S/M (37/41), L/XL (42/46)

Spiro

BLACK/RED | GREY/LIME | WHITE/NAVY

Gerippt an Bündchen und Spann | Kontrastfarbener Rand | Niedrig geschnittene Socken mit Fersenlasche | Passend zur kompletten SPIRO Teamwear Kollektion | Gepolsterte Sohle für einen angenehmen,weichen Tritt | Sicherer Sitz durch den gerippten Spann, verhindert bei Bewegung Faltenbildung





RT294 | S294X **Technical Compression Coolmax Sports Socks**

96% Nylon / 4% Elasthan

S/M (37/41), L/XL (42/46), XXL (47/50)

Spiro

S/M, L/XL, XXL

WHITE

S/M, L/XL

BLACK | PURPLE

Gerripptes Bündchen | Strapazierfähiger Strick | Kurze Sneakersocke | Kontrastfarbener Rand | Zehen- und Fersenpolster und Senkfußeinlage | Ergonomische Passform mit Verstärkung für optimalen Schutz und Kompression | Spezielle Polster an empfindlichen Stellen | Präzise Kompressionsschichten | COOLMAX® Gewebe, schnell trocknend und kühlend | Antibakteriell | Einzeln verpackt, eine Farbe in jeder Packung

NEW







JC093 | JC093 **AWDis Aero Clogs**

Sohle: EVA

35/36, 37/38, 39/40, 41/42, 43/44, 45/46, 47/48

Just Cool

ARCTIC WHITE | JET BLACK

Sohle EVA-Einspritzung | Schlupfstil | Bewegliches Fersenband für sicheren Sitz | Belüftungslöcher für Atmungsaktivität | Leichtgewicht





JC092 | JC092 **Cool Sliders**

31/32, 33/34, 35/36, 37/38, 39/40, 41/42, 43/44, 45/46

Just Cool

ARCTIC WHITE | GREY | JET BLACK | NAVY | PINK

Slip-on-Style | Breiter bedruckbarer Riemen | Geformtes Fußbett | Stoßdämpfende flache Sohle | Leicht







RY8304 | ZS8304Z **Phelps Shower Slippers**

EVA

36, 37, 38, 39, 40, 41, 42, 43, 44, 45, 46, 47

Roly Footwear

BLACK 02 | NAVY BLUE 55

Badeschlappen aus strukturiertem Synthetikmaterial in einteiliger Struktur | Texturiertes Obermaterial und rutschfeste Sohle

NEW







LN5013 **Slippers Classic**

Sohle: 100% EVA, Vorderkappe: 90% Polyvinylchlorid/ 10% Polyester

35/36, 37/38, 39/40, 41/42, 43/44, 45/46, 47/48

BLACK/BLACK | BLACK/WHITE

Bedruckbar mit DTF-Druckverfahren

7



Kinder & Babies

BABYBEKLEIDUNG 317
KINDERBEKLEIDUNG 332







NEW COLOUR Label

BZ10 | BZ10 Baby Bodysuit

100% Baumwolle (Heather Grey Melange: 85% Baumwolle / 15% Viskose)

0/3, 3/6, 6/12, 12/18, 18/24 Monate

200 g/m²

Babybugz

0-3 months, 3-6 months, 6-12 months, 12-18 months, 18-24 months

BLACK | WHITE

0-3 months, 3-6 months, 6-12 months, 12-18 months

BUBBLE GUM PINK | BURGUNDY | CAMOUFLAGE GREEN | COBALT BLUE | DUSTY BLUE | DUSTY ROSE | FUCHSIA | HEATHER GREY MELANGE | KELLY GREEN
MINT | MOON GREY | NAUTICAL NAVY | ORANGE | ORGANIC NATURAL | PETROL BLUE | POWDER PINK | PURPLE | RED
SAGE GREEN | SOFT YELLOW | SURF BLUE | TOFFEE

Zertifizierung als Bio-Baumwolle in Arbeit, ringgesponnen und gekämmt | Interlock | Envelope-Ausschnitt | Schmal eingefasster Hals- und Armausschnitt | Beinöffnung mit nickelfreien Druckknöpfen Ton-in-Ton |





L118 | 00583 **Babies Bodysuit Bambino**

100% Baumwolle (Melange Grey: 85% Baumwolle / 15% Viskose)

3/6, 6/12, 12/18, 18/23 Monate

180 g/m² SOL´S

APPLE GREEN | AQUA | BLACK | FRENCH NAVY | MELANGE GREY | ORCHID PINK | WHITE

Kragen, Bündchen und Beinabschlüsse mit Einfassung | 100% gekämmte Ringspun-Baumwolle | Flügelärmel | Druckknöpfe im Schritt | Nickelfrei





LW055 | LW055 **Short Sleeved Body**

100% Baumwolle (Heather Grey: 90% Baumwolle / 10% Viskose)

0/3, 3/6, 6/12, 12/18 Monate

200 g/m² Larkwood

BLACK | FUCHSIA | HEATHER GREY | NAVY | PALE BLUE | PALE PINK | RED | WHITE

Interlock-Baumwolle | Kurzärmeliger Kinder-Body mit Envelope-Halsausschnitt | Gleichfarbige Einfassung an Ärmel- und Beinsaum | Öffnung mit YKK Druckknöpfen





LW500 | LW500 **Essential Short Sleeved Bodysuit**

100% Baumwolle (Heather Grey: 90% Baumwolle / 10% Viskose)

0/3, 3/6, 6/12, 12/18 Monate

160 g/m² Larkwood

BLACK | HEATHER GREY | NAVY | PALE BLUE | PALE PINK | PALE YELLOW | RED | ROYAL | WHITE

Envelope-Halsausschnitt mit Einfassung am Hals und Ärmelbündchen | YKK-Druckknöpfe an der Unterseite | Nur mit Größenlabel |





LW655 | LW655 **Organic Bodysuit**

100% Baumwolle

Newborn, 0/3, 3/6, 6/12, 12/18 Monate

160 g/m² Larkwood

NATURAL | NAVY | WHITE

Bio-Baumwolle, Single-Jersey | Kurzarm-Body aus Bio-Baumwolle | Einfarbige Einfassung an Envelope-Ausschnitt, Ärmelabschluss und Beinöffnung | YKK-Druckknopfverschluss am Zwickel | Nur mit Größenlabel



Neutral
Certified Responsibility



60°

NE11030 | O11030 **Babies Short Sleeve Bodystocking**

100% Baumwolle
62, 68, 74, 80, 86, 92
220 g/m² Neutral

BLACK | CHARCOAL | DUSTY INDIGO | DUSTY MINT
DUSTY YELLOW | LIGHT BLUE | LIGHT PINK | MILITARY
NAVY | WHITE

Fairtrade-zertifizierte Baumwolle | Zertifizierte, gekämmte Bio-Baumwolle | Rippstrick | Kurzen Ärmel | Druckknöpfe an der Schulter und am Saum



larkwood
Baby and Toddler Collection



LW502 | LW502 **Essential Short Sleeved Baseball Bodysuit**

100% Baumwolle (Heather Grey: 90% Baumwolle / 10% Viskose)
0/3, 3/6, 6/12, 12/18 Monate
160 g/m² Larkwood

WHITE/HEATHER GREY | WHITE/NAVY | WHITE/RED

Gerippter Ausschnitt in Kontrastfarbe | Kontrasteinfassung an Beinöffnung | Kontrastfarbene Ärmel | YKK-Druckknöpfe an der Unterseite | Nur mit Größenlabel |



larkwood
Baby and Toddler Collection



LW052 | LW052 **Long Sleeved Baby Bodysuit**

100% Baumwolle
0/3, 3/6, 6/12, 12/18 Monate
200 g/m² Larkwood

WHITE

Langarm-Bodysuit | Envelope-Halsausschnitt | Verschluss mir YKK-Druckknöpfen unten | Unifarbene Einfassung an Hals- und Beinabschluss |



BABYBUGZ



NEW COLOUR
Label

BZ30 | BZ30 **Baby Long Sleeve Bodysuit**

100% Baumwolle (Heather Grey Melange: 85% Baumwolle / 15% Polyester)
0/3, 3/6, 6/12, 12/18 Monate
200 g/m² Babybugz

BLACK | DUSTY BLUE | FUCHSIA | HEATHER GREY MELANGE
NAUTICAL NAVY | ORGANIC NATURAL | POWDER PINK | WHITE

Bio-Baumwolle, ringgesponnen und gekämmt | Weiche und elastische Interlock-Verarbeitung | Envelope-Ausschnitt | Eingefasst an Bündchen und Halsausschnitt | Nickelfreie Druckknöpfe an der Unterseite | | |





LA4424N | 4424EU **Infant Fine Jersey Short Sleeve Bodysuit**

100% Baumwolle

Newborn, 6, 12, 18, 24 Monate

153 g/m² Rabbit Skins

APPLE	BLACK	BUTTER
CHARCOAL	HEATHER GREY	HOT PINK
LIGHT BLUE	NAVY	ORANGE
PINK	RED	ROYAL
WHITE		

Schlupfkragen | Flatlock-Nähte | Doppelnaht-Ripp-Einfassung an Hals-, Schulter-, Ärmel- und Beinausschnitten | Verstärkter Druckknopf-Verschluss aus Kunststoff | EasyTear™ Label | 100% gekämmtes, ringgesponnenes Baumwoll-Feinjersey | Seitennähte | WRAP-Zertifizierung





LA4411N | 4411EU **Infant Fine Jersey Long Sleeve Bodysuit**

100% Baumwolle

Newborn, 6, 12, 18 Monate

153 g/m² Rabbit Skins

BLACK	HEATHER GREY	HOT PINK
LIGHT BLUE	NAVY	PINK
RED	ROYAL	WHITE

Schlupfkragen | Doppelnaht-Ripp-Einfassung an Hals-, Schulter-, Ärmel- und Beinausschnitten | Verstärkter Druckknopf-Verschluss aus Kunststoff | EasyTear™ Label | 100% gekämmtes, ringgesponnenes Baumwoll-Feinjersey | Seitennähte | WRAP-Zertifizierung



LINK KIDS WEAR

60° EASY CARE

X21420 | 12002-1420 **Organic Baby Bodysuit Long Sleeve Rebel 02**

100% Baumwolle

50-56, 62-68, 74-80, 86-92

160 g/m² Link Kids Wear

50-56, 62-68, 74-80, 86-92

BLACK | HEATHER GREY | POWDER BLUE | POWDER PINK
RED | ROYAL BLUE | WHITE

50-56, 62-68, 74-80

NATURAL | NAVY

Gekämmte Bio-Baumwolle | Jersey | Natürlich elastisch | Weich | Vorgeschrumpft | Ausschnitt mit überlappenden Schultern | Drei hochwertige Druckknöpfe | Ohne Markenetikett im Nacken | Pflegeleicht (Easy Care) | Unbedruckt, waschbar bis 60° C



larkwood
Baby and Toddler Collection



LW850 | LW850 **Kids´ Sustainable Joggers**

60% Baumwolle / 40% Polyester

0/6, 6/12, 18/24, 24/36 Monate, 3/4, 5/6 Jahre

260 g/m² Larkwood

BLACK | HEATHER GREY | KHAKI | LIGHT STONE
NAVY | SOFT PINK | STONE BLUE

Regenerierte Baumwolle / recyceltes Polyester | Gebürstete Fleece-Oberfläche, Peached-Oberfläche | Strick-Ripp am Bund und an den Bündchen aus Eigengewebe | Gefalteter Bund | Zwickel-Segment | Ohne Logo

NEW



JHK T-SHIRT



JHK327 | SWPANTSB **Baby Sweat Pants**

60% Baumwolle / 40% Polyester

0, 1, 2 Jahre

260 g/m² JHK

BUTTERCREAM | GREY MELANGE | MOSS GREEN
NAVY | PINK VINTAGE | SKY

2x1 Ripp an Ärmel und Manschetten | Französisches Frottee

BABYBUGZ





NEW COLOUR

BZ02 | BZ02 **Baby T**

100% Baumwolle (Heather Grey Melange: 85% Baumwolle / 15% Polyester)

0/3, 3/6, 6/12, 12/18, 18/24 Monate, 2/3 Jahre

200 g/m² Babybugz

0-3 months, 3-6 months, 6-12 months, 12-18 months, 18-24 months, 2-3 years

BLACK	DUSTY BLUE	HEATHER GREY MELANGE
NAUTICAL NAVY	POWDER PINK	WHITE

0-3 months, 3-6 months, 6-12 months, 12-18 months, 18-24 months

BUBBLE GUM PINK	BURGUNDY	CAMOUFLAGE GREEN
COBALT BLUE	DUSTY ROSE	FUCHSIA
KELLY GREEN	MINT	MOON GREY
ORANGE	ORGANIC NATURAL	PETROL BLUE
PURPLE	RED	SAGE GREEN
SOFT YELLOW	SURF BLUE	TOFFEE

Zertifizierung als Bio-Baumwolle in Arbeit, ringgesponnen und gekämmt | Interlock | Ripp-Kragen aus Baumwolle/Elasthan | Nickelfreie Druckknopf-Verschlüsse über der Schulter (für leichtes An- und Ausziehen) | Flach, mit Decknaht am Hals, an den Ärmeln und am unteren Saum | Abreißbares Größenetikett



BABYBUGZ



13

BZ61 | BZ61 **Made In Africa Baby T**

100% Baumwolle

3/6, 6/12, 12/18, 18/24 Monate

150 g/m² Babybugz

BLACK	WHITE

Bio-Baumwolle | Single Jersey | Nickelfreie Druckknöpfe an der Schulter zum einfachen Anziehen | Flache Ziernähte am Ärmelsaum und unteren Saum | Absteppnaht um den Halsausschnitt | Abreißbares Größenetikett | Pflegeetikett mit QR-Code zur Rückverfolgung der Lieferkette und Prüfung der positiven Auswirkungen des Kaufs von Biomaterialien | Pflegeetikett aus Bio-Baumwolle







LA3322 | 3322EU **Infant Fine Jersey T-Shirt**

100% Baumwolle

6, 12, 18, 24 Monate

153 g/m² Rabbit Skins

APPLE	BLACK	BUTTER	CHARCOAL
HEATHER GREY	HOT PINK	LIGHT BLUE	NAVY
ORANGE	PINK	RED	ROYAL
WHITE			

Gerippter Halsbund mit Steppung | Durchgehendes Schulterband | Doppelnaht an Ärmeln und Saum | EasyTear™ Label | 100% gekämmtes, ringgesponnenes Baumwoll-Feinjersey | Seitennähte | WRAP-Zertifizierung





LW620 | LW620 **Organic T-Shirt**

100% Baumwolle

0/3, 3/6, 6/12, 12/18, 18/24, 24/36 Monate

160 g/m² Larkwood

BLACK	BRIGHT PINK	NATURAL	NAVY
ROYAL	WHITE		

Bio-Baumwolle, Single-Jersey | Kurzarm-T-Shirt mit Rundhalsausschnitt aus Bio-Baumwolle | Gerippter Ausschnitt | Ausschnitt, Saum und Ärmel mit Zwillingsnadelstich | Nur mit Größenlabel





NEW COLOUR

LW020 | LW020 **Baby-Kids Crew Neck T-Shirt**

100% Baumwolle (Heather Grey: 90% Baumwolle / 10% Viskose), (Sublimations White: 100% Polyester)

0/6, 6/12, 12/18, 18/24, 24/36 Monate, 3/4, 5/6 Jahre

160 g/m² Larkwood

0-6 months, 6-12 months, 12-18 months, 18-24 months, 24-36 months, 3-4 years, 5-6 years

NAVY	PALE BLUE	PALE PINK
PALE YELLOW	RED	ROYAL
WHITE		

0-6 months, 6-12 months, 12-18 months, 18-24 months, 24-36 months, 3-4 years

BLACK	BOTTLE GREEN	FUCHSIA
HEATHER GREY	JADE	KHAKI
PURPLE	SUNFLOWER	TURQUOISE

0-6 months, 6-12 months, 12-18 months, 18-24 months, 24-36 months

SUBLIMATIONS WHITE

Doppelnähte | Eingesetzte Ärmel | Nur mit Größenlabel |



promodoro





60°

E110B | 110 **Baby T-Shirt**

100% Baumwolle
56/62, 68/74, 80/86
150 g/m²
Promodoro

BABY BLUE	BLACK	BRIGHT ROSE	CHALK PINK
FIRE RED	NAVY	WHITE	

Seitennähte | Single Jersey | Shirt mit Schulteröffnung | Gekämmte Baumwolle

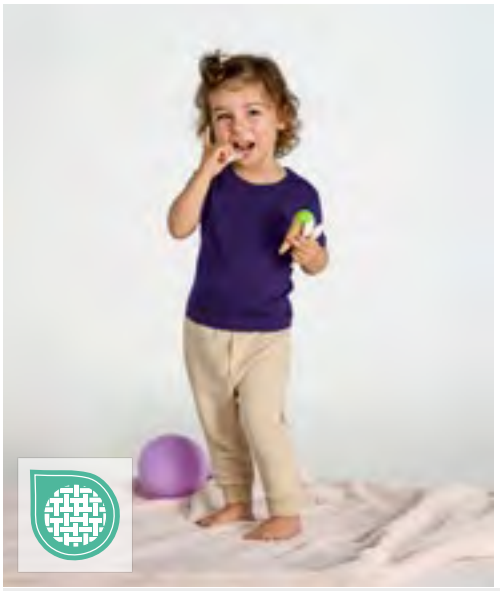

JHK T-SHIRT





Label

JHK153K | TSRB150 **Baby T-Shirt**

100% Baumwolle (Grey Melange: 85% Baumwolle / 15% Viskose)
0, 1, 2 Jahre
155 g/m²
JHK

BLACK	FUCHSIA	GOLD	GREY MELANGE
LIGHT YELLOW	LIME	NAVY	ORANGE
PINK	PISTACHIO	PURPLE	RED
ROYAL BLUE	SKY	TURQUOISE	WHITE

Kurzarm | 1x1-Ripp am Kragen | Zwei Knöpfe auf der Schulter in Größe 0 | Mit Seitennaht | Schulter-zu-Schulter-Tape |



BABYBUGZ





NEW
COLOUR

Label

BZ11 | BZ11 **Baby Long Sleeve T**

100% Baumwolle (Heather Grey Melange: 85% Baumwolle / 15% Polyester)
3/6, 6/12, 12/18, 18/24 Monate
200 g/m²
Babybugz

BLACK	BUBBLE GUM PINK	DUSTY BLUE	HEATHER GREY MELANGE
NAUTICAL NAVY	POWDER PINK	RED	WHITE

Bio-Baumwolle, ringgesponnen und gekämmt | Interlock | Lange Ärmel, Ripp-Einfassung am Halsausschnitt aus Baumwolle/Elasthan | Nickelfreie Druckknöpfe an der Schulteröffnung für einfaches Anziehen | Schmale Ziernähte an Kragen sowie Bündchen und Saum | Neutrales Größenetikett im Nacken



larkwood
Baby and Toddler Collection

NEW
COLOUR

LW021 | LW021 **Long Sleeved T-Shirt**

100% Baumwolle
0/6, 6/12, 12/18, 18/24, 24/36 Monate, 3/4 Jahre
160 g/m²
Larkwood

BLACK	NAVY	PALE PINK	WHITE

Single Jersey | Kinder-Rundhals-T-Shirt mit YKK Druckknöpfen an der Schulter | Doppelnähte an Saum und Bündchen | Ripp-Detail am Hals

Mehr Artikel sind online verfügbar.



larkwood
Baby and Toddler Collection



LW800 | LW800 **Kids´ Sustainable Sweatshirt**

60% Baumwolle / 40% Polyester
0/6, 6/12, 12/18, 18/24, 24/36 Monate, 3/4, 5/6 Jahre
260 g/m² Larkwood

BLACK | HEATHER GREY | KHAKI | LIGHT STONE
NAVY | SOFT PINK | STONE BLUE

Regenerierte Baumwolle / recyceltes Polyester | Angerautes Fleece-Material | Strick-Ripp am Hals und an den Bündchen aus Eigengewebe | Überkreuzender V-Ausschnitt, Flatlock | Eingesetzte Ärmel oder Raglan-Ärmel | YKK-Druckknöpfe (ab Größe für 3- bis 4-Jährige ohne Druckknöpfe) | Ohne Logo



BABYBUGZ



Label

BZ31 | BZ31 **Baby Sweatshirt**

81% Baumwolle / 19% Polyester (Heather Grey Melange: 71% Baumwolle / 21% Polyester / 8% Viskose)
6/12, 12/18, 18/24 Monate
280 g/m² Babybugz

BUBBLE GUM PINK | HEATHER GREY MELANGE | NAUTICAL NAVY

Zertifizierung als Bio-Baumwolle in Arbeit/ recyceltes Polyester (rPET) | French Terry | Rundhals-Sweatshirt mit 2 Druckknöpfen an der Schulter für leichteres An- und Ausziehen | Weicher Ripp-Rundhalsausschnitt | Weiche Ripp-Bündchen an den Ärmeln | Gerader Saum mit Seitenschlitzen und verlängertem Rücken | V-Stick-Detail an der Vorderseite | Abreißbares Nackenlabel

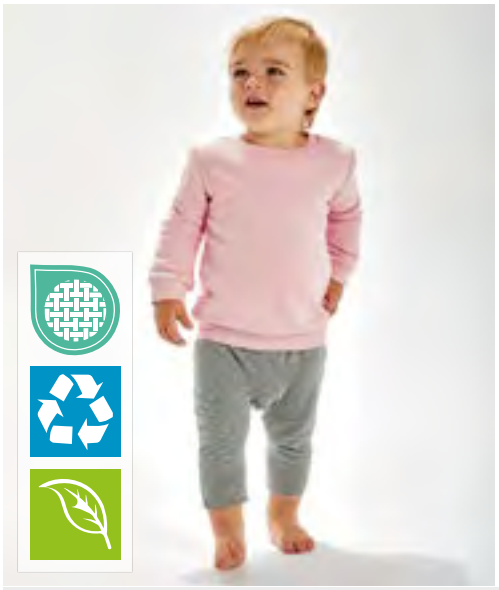

BABYBUGZ



149

Label

BZ64 | BZ64 **Baby Essential Sweatshirt**

81% Baumwolle / 19% Polyester
6/12, 12/18, 18/24 Monate
280 g/m² Babybugz

BLACK | DUSTY BLUE | HEATHER GREY MELANGE | NATURAL
NAVY | SOFT OLIVE | SOFT PINK

Zertifizierung als Bio-Baumwolle in Arbeit/ recyceltes Polyester (rPET) | Gebürstetes Fleece | Eingesetzte Ärmel | Ripp-Strick an Kragen, Bündchen und Saum | Farblich abgestimmtes Fischgrät-Nackenband (innen) | Abreißbares Größenetikett | Pflegeetikett mit QR-Code zur Rückverfolgung der Lieferkette und Prüfung der positiven Auswirkungen des Kaufs von Biomaterialien | Pflegeetikett aus Bio-Baumwolle

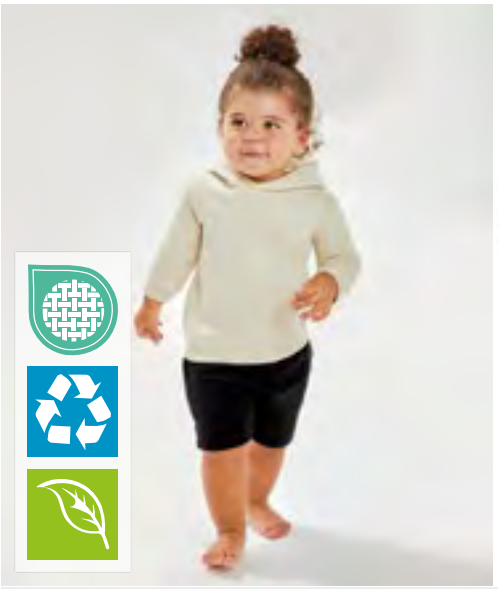

BABYBUGZ



184

Label

BZ63 | BZ63 **Baby Essential Hoodie**

81% Baumwolle / 19% Polyester
6/12, 12/18, 18/24 Monate
280 g/m² Babybugz

BLACK | DUSTY BLUE | HEATHER GREY MELANGE | NATURAL
NAVY | SOFT OLIVE | SOFT PINK

Zertifizierung als Bio-Baumwolle in Arbeit/ recyceltes Polyester (rPET) | Gebürstetes Fleece | Innenseite gebürstet | Doppellagige Kapuze | Farblich abgestimmtes Fischgrät-Nackenband | Innenfach | Ripp-Strick an Saum und Ärmelbündchen | Abreißbares Größenetikett | Pflegeetikett mit QR-Code zur Rückverfolgung der Lieferkette und Prüfung der positiven Auswirkungen des Kaufs von Biomaterialien | Pflegeetikett aus Bio-Baumwolle

NEW



JHK T-SHIRT





JHK326 | SWRBHOOD **Baby Hooded Sweatshirt**

65% Baumwolle / 35% Polyester (Grey Melange: 61% Baumwolle / 31% Polyester / 8% Viskose)

XS, S, M, L, XL, XXL

260 g/m² JHK

BUTTERCREAM | GREY MELANGE | MOSS GREEN | NAVY | PINK VINTAGE | SKY

2x1 Ripp an Ärmel und Manschetten | Französisches Frottee



larkwood Baby and Toddler Collection





LW802 | LW802 **Kids´ Sustainable Hoodie**

60% Baumwolle / 40% Polyester

0/6, 6/12, 12/18, 18/24, 24/36 Monate, 3/4, 5/6 Jahre

260 g/m² Larkwood

BLACK | HEATHER GREY | KHAKI | LIGHT STONE | NAVY | SOFT PINK | STONE BLUE

Regenerierte Baumwolle / recycelter Polyester | Gebürstete Rückseite | Fleece | Aus recycelten Materialien | Strick-Ripp am Hals und an den Bündchen aus Eigengewebe | Mit Kapuze | Kängurutasche vorne | Offene Leiste vorne in der Mitte | Eingesetzte Ärmel | Ohne Logo

NEW



larkwood Baby and Toddler Collection





LW031 | LW031 **1/2 Zip Lightweight Fleece**

100% Polyester

0/6, 6/12, 12/18, 18/24, 24/36 Monate, 3/4, 5/6 Jahre

140 g/m² Larkwood

LIGHT STONE | NAVY | SOFT PINK | STONE BLUE

Leichtes Unisex-Fleece - ungefüttert | Halber Reißverschluss | Eingesetzte Ärmel | DTM-Stretcheinfassung an Säumen, Hals und Reißverschlussöffnung | Reißverschluss im Nacken | Gebogener Kragen | Geschwungener Saum mit leichtem Saumabfall am Rücken | Flatlock-Nähte



BABYBUGZ



NEW COLOUR

Label

BZ32 | BZ32 **Baby Zipped Hoodie**

81% Baumwolle / 19% Polyester (Heather Grey Melange: 71% Baumwolle / 21% Polyester / 8% Viskose)

6/12, 12/18, 18/24 Monate, 2/3, 4/5 Jahre

250 g/m² Babybugz

BLACK | HEATHER GREY MELANGE | NAUTICAL NAVY

Zertifizierung als Bio-Baumwolle in Arbeit/ recyceltes Polyester (rPET) | Weiche, innen angeraute Kapuzen-Jacke für Babys mit durchgehendem Reißverschluss | 3-teilige Kapuze für eine optimale Passform | Flatlock-Nähte | Naturfarbenes Fischgrät-Nackenband | Veredelbarer Patch im Nacken | Kängurutasche | Gerader Saum mit Seitenschlitzen und verlängertem Rücken | Fischgrät-Detail an der Kapuze / Angedeutete Kordeln | Abreißbares Nackenetikett



BABYBUGZ



Label

BZ12 | BZ12 **Baby Bib**

100% Baumwolle (Heather Grey Melange: 85% Baumwolle / 15% Polyester)

One Size

200 g/m² Babybugz

BLACK	BUBBLE GUM PINK	DUSTY BLUE
HEATHER GREY MELANGE	NAUTICAL NAVY	POWDER PINK
RED	WHITE	

Bio-Baumwolle, ringgesponnen und gekämmt | Interlock | Doppelt gelegter Stoff für extra Saugkraft | Weicher, weißer Klettverschluss im Nacken | Einfassung mit Doppelnaht-Verarbeitung | Neutrales Größenetikett im Nacken



BABYBUGZ



NEW COLOUR

Label

BZ23 | BZ23 **Bandana Bib**

100% Baumwolle (Heather Grey Melange: 98% Baumwolle / 2% Polyester)

One Size (40 x 18 cm)

200 g/m² Babybugz

WHITE/BLACK	WHITE/HEATHER GREY MELANGE
WHITE/NAUTICAL NAVY	WHITE/POWDER PINK
WHITE/RED	

Bio-Baumwolle, ringgesponnen und gekämmt | Interlock | Eine Seite ist weiß mit kontrastierender Einfassung, die andere Seite ist einfarbig | Doppellagig für zusätzliche Belastbarkeit und Saugfähigkeit | Verstellbarer Druckknopf-Verschluss auf der Rückseite | Abtrennbares Label



X11001 | 11001 **Organic Baby Bib Olli 01**

100% Baumwolle
35 x 24 cm
220 g/m² Link Kids Wear

APPLE GREEN	BLACK	CHARCOAL GREY	CHERRY PINK
HEATHER GREY	KELLY GREEN	NATURAL	NAVY
ORANGE	PASTEL YELLOW	POWDER BLUE	POWDER PINK
RED	ROYAL BLUE	WHITE	

Sehr gute Interlock-Qualität | Unbedruckt waschbar bis 60 °C | Weiche und elastische Interlock-Verarbeitung | Gekämmte Bio-Baumwolle und soziale Standards, Interlock | Doppellagig | Klettverschluss





L116 | 01211 **Baby Bib Babib**

100% Baumwolle
22 x 32 cm
180 g/m² SOL´S

WHITE/APPLE GREEN	WHITE/AQUA	WHITE/FRENCH NAVY
WHITE/FUCHSIA	WHITE/MELANGE GREY	

Ringgesponnene Baumwolle | Doppellagig für zusätzlichen Schutz | Kontrastfarbene Einfassung | Klettverschluss | Kein Label





LW082 | LW082 **Plain And Contrast Bib**

100% Baumwolle
One Size
200 g/m² Larkwood

BLACK	FUCHSIA	KELLY GREEN	NAVY
ORANGE	PALE BLUE	PALE PINK	RED
SAPPHIRE BLUE	SUNFLOWER	WHITE	

Interlock-Baumwolle | Doppellagiges Baby-Lätzchen mit Saumeinfassung | Klettverschluss am Nacken





LW090 | LW090 **Baby Cap**

100% Baumwolle
6/12 Monate, 1/2, 3/5 Jahre
185 g/m² Larkwood

NAVY	PALE BLUE	PALE PINK	WHITE

Baumwoll-Twill | Doppellagiges Frontsegment | Weiche Spitze bei Größe 6-12 Monate | Elastische Rückseite

Mehr Artikel sind online verfügbar.



BABYBUGZ



NEW COLOUR

Label

BZ15 | BZ15 **Baby One Knot Hat**

100% Baumwolle (Heather Grey Melange: 85% Baumwolle / 15% Polyester)

One Size

200 g/m² Babybugz

BLACK	BUBBLE GUM PINK	DUSTY BLUE
HEATHER GREY MELANGE	NAUTICAL NAVY	ORGANIC NATURAL
POWDER PINK	RED	WHITE

Bio-Baumwolle, ringgesponnen und gekämmt | Interlock | Weites Bündchen aus identischem Material für mehr Komfort | Babymütze mit einem Knoten | Neutrales Größenetikett |



BABYBUGZ



491

Label

BZ68 | BZ68 **Baby Denim Bucket Hat**

100% Baumwolle

One Size

255 g/m² Babybugz

DENIM BLUE

100% Baumwolle (Bio-Baumwolle oder Baumwolle in Umstellung) | Denim | Ungefüttert | Unisex-Style | Nähte im Ton-in-Ton-Look | Design mit zwei Seiteneinsätzen sorgt für eine maximale Veredlungsfläche | Leicht und atmungsaktiv | Abreißetikett





AR731 | 731.5 **PRINT-Me® Baby Hooded Towel**

100% Baumwolle
75 x 75 cm
450 g/m² ARTG

CAPPUCCINO/CAPPUCCINO/CAPPUCC	CREAM/CREAM/CREAM	FRENCH NAVY/FRENCH NAVY/FRENCH NAVY
GRAPHITE/GRAPHITE/GRAPHITE	JEANS BLUE/JEANS BLUE/JEANS BLU	LIGHT BLUE/LIGHT BLUE/LIGHT BLUE
LIGHT GREY/LIGHT GREY/LIGHT GREY	LIGHT PINK/LIGHT PINK/LIGHT PINK	MUSTARD/MUSTARD/MUSTARD
OLD GREEN/OLD GREEN/OLD GREEN	OLD PINK/OLD PINK/OLD PINK	PACIFIC BLUE/PACIFIC BLUE/PACIFIC BLUE
PASTEL GREEN/PASTEL GREEN/PASTEL GREEN	PASTEL YELLOW/PASTEL YELLOW/PASTEL YELLOW	TAUPE/TAUPE/TAUPE
TERRA/TERRA/TERRA	WHITE/ANTHRACITE GREY/ANTHRACITE GREY	WHITE/AQUA BLUE/AQUA BLUE
WHITE/FRENCH NAVY/FRENCH NAVY	WHITE/LIME GREEN/LIME GREEN	WHITE/PINK/PINK
WHITE/WHITE/WHITE		

Baby-Kapuzenhandtuch, bei dem in einer Ecke Ihr Logo/Text aufgedruckt oder aufgestickt werden kann | 75 x 75 cm

NEW



ARB920 | ARB920 **Babiezz® Poncho with hood**

100% Baumwolle
45 x 45 cm, 55 x 55 cm
360 g/m² ARTG

CREAM	OLD GREEN	OLD PINK	TAUPE

Frottee-Stoff | Geeignet für Kinder von 1 bis 5 Jahren | Weich, saugfähig, schnell trocknend



ARB032 | 32.5 **Babiezz® Hooded Towel**

100% Baumwolle
75 x 75 cm
360 g/m² ARTG

ANTHRACITE GREY/ANTHRACITE GREY/ANTHRACITE GREY	AQUA BLUE/WHITE/AQUA BLUE
BLACK/BLACK/WHITE	DEEP BLUE/DEEP BLUE/DEEP BLUE
FIRE RED/WHITE/BLACK	FIRE RED/WHITE/TRUE BLUE
JEANS BLUE/JEANS BLUE/JEANS BLUE	LIGHT BLUE/LIGHT BLUE/LIGHT BLUE
LIGHT BLUE/WHITE/WHITE	LIGHT PINK/LIGHT PINK/LIGHT PINK
LIGHT PINK/WHITE/WHITE	LIGHT PURPLE/LIGHT PURPLE/LIGHT PURPLE
LIME GREEN/WHITE/LIME GREEN	OLD GREEN/OLD GREEN/OLD GREEN
OLD PINK/OLD PINK/OLD PINK	PASTEL GREEN/PASTEL GREEN/PASTEL GREEN
PASTEL YELLOW/PASTEL YELLOW/PASTEL YELLOW	PINK/GRAPHITE/GRAPHITE
WHITE/ANTHRACITE GREY/ANTHRACITE GREY	WHITE/AQUA BLUE/AQUA BLUE
WHITE/BLACK/BLACK	WHITE/BRIGHT ORANGE/BRIGHT ORANGE
WHITE/CHOCOLATE BROWN/CHOCOLATE BROWN	WHITE/FIRE RED/FIRE RED
WHITE/FRENCH NAVY/FRENCH NAVY	WHITE/LIGHT BLUE/LIGHT BLUE
WHITE/LIGHT PINK/LIGHT PINK	WHITE/PINK/PINK
WHITE/TRUE BLUE/TRUE BLUE	WHITE/WHITE/PINK
WHITE/WHITE/WHITE	

Supersoft | Kapuzenhandtuch | Maße 75 x 75 cm | Dieser Artikel kann als Wickeltuch für Neugeborene und später, wenn das Baby wächst, als Handtuch verwendet werden | 1. Farbe Handtuch / 2. Farbe Ecke / 3. Farbe Bordüre | Farbabweichungen sind möglich. Eine einheitliche Lieferung in einer Ausführung ist nicht möglich. Die unterschiedliche Oberfläche ist kein Fehler.



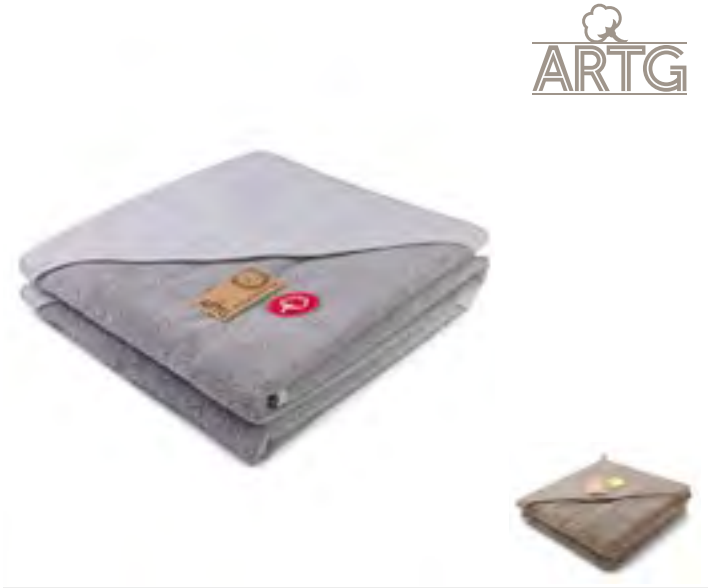

AR732 | 732.5 **PRINT-Me® Baby Hooded Towel**

100% Baumwolle
100 x 100 cm
360 g/m² ARTG

ANTHRACITE GREY/LIGHT GREY	AQUA BLUE	BLACK
CAPPUCCINO	CREAM	FRENCH NAVY
JEANS BLUE	LIGHT BLUE	LIGHT PINK
MINT GREEN	OLD GREEN	OLD PINK
PACIFIC BLUE	PINK	TAUPE
WHITE		

Baby-Kapuzenhandtuch, bei dem in einer Ecke Ihr Logo/Text aufgedruckt oder aufgestickt werden kann | 100 x 100 cm



TC36 | TC036 **Babies Hooded Towel**

100% Baumwolle
75 x 75 cm
360 g/m² Towel City

WHITE/BLUE	WHITE/PINK	WHITE/WHITE

Baby- und Kleinkinderhandtuch mit gebundenem Rand und eingearbeiteter Kapuze | Hohe Feuchtigkeitsaufnahme | Kontrastfarbene Kantenverstärkung | | |



ARB930 | ARB930 **Babiezz® Organic Knitted Blanket**

100% Baumwolle
80 x 100 cm
380 g/m² ARTG

BABY BLUE	LAVENDER	MOCHA BROWN	NATURAL BEIGE
SAGE GREEN	SMOKE BLUE	SOFT PINK	

100% fair gehandelte Bio-Baumwolle | Vorgewaschen zur Verringerung der Schrumpfung | Gestrickte Struktur | Elegante Geschenkverpackung



ARB931 | ARB931 **Babiezz® Soft Knitted Blanket**

100% Polyacryl
80 x 100 cm
250 g/m² ARTG

ANTIQUE PINK	EARTHY GREEN	SMOKE BLUE	STONE

Hochwertiges, atmungsaktives Acrylgarn | Sanfte Berührung





STRETCH

SM123 | SM123 Kids´ Feel Good Stretch Vest

96% Baumwolle / 4% Elasthan

5/6, 7/8, 9/10, 11/12 Jahre

165 g/m² SF Minni

BLACK | WHITE

Single Jersey | Abreißetikett | Einfassung an Hals und Armlöchern aus gleichem Material | Enzymgewaschen für einzigartig weiches Tragegefühl | Moderne, schmale Passform für Lang-Größen | Doppelnähte an Ärmeln und Saum





18

JN019 | JN019 Junior Basic-T

100% Baumwolle

XS (98/104), S (110/116), M (122/128), L (134/140), XL (146/152), XXL (158/164)

150 g/m² Daiber

ACID YELLOW	AQUA	ASH (HEATHER)	AUBERGINE
BLACK	BROWN	DARK GREEN	DARK GREY (SOLID)
DARK ORANGE	DARK ROYAL	FERN GREEN	GOLD YELLOW
GRAPHITE (SOLID)	GREY HEATHER	IRISH GREEN	KHAKI
LIGHT BLUE	LIGHT GREY	LIGHT YELLOW	LILAC
LIME GREEN	MINT	NAVY	OLIVE
ORANGE	PACIFIC	PETROL	PINK
PURPLE	RED	ROSE	ROYAL
SKY BLUE	STONE	TOMATO	TURQUOISE
WHITE	WINE	YELLOW	

Kinder Komfort-T-Shirt | Hochwertiger Single-Jersey | Gekämmte, ringgesponnene Baumwolle | Rundhalsausschnitt mit Elasthan | Necktape | Seitennähte | Doppelnähte an Schultern, Hals- und Armausschnitt |





BCTK001 | TK001 Kids #E150 T-Shirt

100% Baumwolle

1/2 (86/92), 3/4 (98/104), 5/6 (110/116), 7/8 (122/128), 9/11 (134/146), 12/13 (152/161) Jahre

145 g/m² B&C BE INSPIRED

1/2, 3/4, 5/6, 7/8, 9/11, 12/14

BLACK	NAVY	RED	ROYAL BLUE
WHITE			

3/4, 5/6, 7/8, 9/11, 12/14

ASH (HEATHER)	ATOLL	AZURE	BOTTLE GREEN
BURGUNDY	DARK GREY (SOLID)	FUCHSIA	GOLD
KELLY GREEN	LIGHT NAVY	ORANGE	SAND
SKY BLUE	SOLAR YELLOW	SPORT GREY (HEATHER)	

100% einlaufvorbehandelte, ringgesponnene Baumwolle | Single-Jersey | Schlauchwaren-Ausführung (Größe 80–92 cm / 1–2 Jahre mit Seitennaht) | Dünner Ripp-Kragen | Nackenband | Kein Label





BCTK300 | TK300 Kids´ T-Shirt Exact 150

100% Baumwolle (Sport Grey: 85% Baumwolle / 15% Viskose), (Ash: 99% Baumwolle / 1% Viskose)

1/2 (86/92), 3/4 (98/104), 5/6 (110/116), 7/8 (122/128), 9/11 (134/146), 12/14 (152/164) Jahre

145 g/m² B&C BE INSPIRED

1/2, 3/4, 5/6, 7/8, 9/11, 12/13

BLACK	GOLD	NAVY	ORANGE
RED	ROYAL BLUE	SKY BLUE	WHITE

3/4, 5/6, 7/8, 9/11, 12/13

APRICOT	ASH (HEATHER)	ATOLL	AZURE
BOTTLE GREEN	BURGUNDY	DENIM	FUCHSIA
KELLY GREEN	LIGHT NAVY	SPORT GREY (HEATHER)	YELLOW

Einlaufvorbehandelte, ringgesponnene Baumwolle | Rundhalsausschnitt, doppelt gelegt | Kragen in 1x1 Ripp-Strick mit Elasthan | Nackenband | Doppelte Steppnaht an Bund und Ärmeln | Schlauchwaren-Ausführung | Durch den Kauf dieses Produkts von B&C unterstützen Sie die verantwortungsvolle Baumwollproduktion der Better Cotton Initiative*. B&C bezieht ausschließlich nachhaltige Fasern für seine Baumwollprodukte. * Dieses Produkt wird nach dem Prinzip der Massenbilanz bezogen und enthält daher möglicherweise keine Better-Cotton-Baumwolle

mantis



Label

13

NEW COLOUR

MK15 | HM15/MK15 **Made in Africa Kids T**

100% Baumwolle (Heather Grey Melange: 85% Baumwolle / 15% Polyester)

2/3, 4/5, 6/7, 8/9, 10/12, 12+ Jahre

130 g/m²

Mantis

2-3 years, 4-5 years, 6-7 years, 8-9 years, 10-12 years, 12+

BLACK/HEATHER GREY MELANGE | NAUTICAL NAVY/ORGANIC NATURAL | RED/NAVY | WHITE/ORGANIC NATURAL

2-3 years, 4-5 years, 6-7 years

HEATHER GREY MELANGE/WASHED RED

Bio-Baumwolle, ringgesponnen und gekämmt | Unisex-Schnitt | Ausschnitt aus schmalem Feinripp | Feiner Single-Jersey | Kontrastfarbenes Nackenband | Neutrales Größenetikett im Nacken | Abreißetikett |





F110K | 61-019-0 **Kids´ Original T**

100% Baumwolle (Heather Grey: 97% Baumwolle / 3% Polyester)
104, 116, 128, 140, 152, 164
145 g/m² (White: 140 g/m²) Fruit of the Loom

AZURE BLUE	BLACK	BOTTLE GREEN	BRICK RED
BURGUNDY	CLASSIC OLIVE	DEEP NAVY	FUCHSIA
HEATHER GREY	KELLY GREEN	LIGHT GRAPHITE (SOLID)	LIME
NAVY	ORANGE	PURPLE	RED
ROYAL BLUE	SKY BLUE	SUNFLOWER	WHITE
YELLOW			

Rundhalsausschnitt gerippt mit gleichfarbigem Nackenband | Höhere Maschendichte für verbesserte Bedruckbarkeit





F130K | 61-023-0 **Kids´ Iconic T**

100% Baumwolle (Heather Grey: 97% Baumwolle / 3% Polyester), (Heather Purple: 52% Baumwolle / 48% Polyester)
104, 116, 128, 140, 152, 164
150 g/m² (White: 145 g/m²) Fruit of the Loom

AZURE BLUE	BLACK	DEEP NAVY	FOREST GREEN
FUCHSIA	HEATHER GREY	HEATHER PURPLE	KELLY GREEN
LIGHT GRAPHITE (SOLID)	NAVY	NEO MINT	ORANGE
POWDER ROSE	RED	ROYAL BLUE	SAGE
SKY BLUE	SOFT LAVENDER	SUNFLOWER	WHITE

100 % gekämmte, ringgesponnene Baumwolle | Weicher Griff | Fashion Fit | Rundhalsausschnitt mit 1x1-Ripp-Strick | Gleichfarbiges Nackenband | TearAway-Label





JHK150K | TSRK150 **Kids´ T-Shirt**

100% Baumwolle (Ash Melange: 98% Baumwolle / 2% Viskose), (Grey Melange: 85% Baumwolle / 15% Viskose)
3/4, 5/6, 7/8, 9/11, 12/14 Jahre
155 g/m² JHK

ASH MELANGE	AZURE	BLACK	BOTTLE GREEN
BURGUNDY	DENIM	FUCHSIA	GOLD
GRAPHITE	GREY MELANGE	KELLY GREEN	LIGHT YELLOW
LIME	LIME STONE	NAVY	ORANGE
PEACH	PINK	PISTACHIO	PURPLE
RED	ROYAL BLUE	SKY	TURQUOISE
WARM RED	WHITE		

Kurzarm | Mit Seitennaht | 1x1-Ripp am Kragen | Doppelte Nähte an den Bündchen und am Saum | Durchgehendes Schulterband |





L150K | 11970 **Kids´ Regent 150**

100% Baumwolle (Ash: 98% Baumwolle / 2% Viskose), (Melange Grey: 85% Baumwolle / 15% Viskose)
2 (86/94), 4 (96/104), 6 (106/116), 8 (118/128), 10 (130/140), 12 (142/152) Jahre
150 g/m² SOL´S

ABSOLUTE WHITE	APPLE GREEN	AQUA	ARMY
ASH (HEATHER)	ATOLL BLUE	DARK PURPLE	DEEP BLACK
DENIM	FRENCH NAVY	FUCHSIA	GOLD
KELLY GREEN	LEMON	MELANGE GREY	NAVY
ORANGE	ORCHID PINK	PALE PINK	RED
ROYAL BLUE 241	SAND	SKY BLUE	WHITE

Verstärkendes Nackenband | Ripp-Kragen mit Elasthan-Anteil | Seitennähte von 2 bis 6 Jahren und ohne Seitennähte ab 8 Jahren | Halbgekämmte Ringspun-Baumwolle | | |







46

L190K | 11770 **Kids´ Imperial T-Shirt**

100% Baumwolle

2 (86/94), 4 (96/104), 6 (106/116), 8 (118/128), 10 (130/140), 12 (142/152) Jahre

190 g/m²

SOL´S

ABSOLUTE WHITE	AQUA	CHOCOLATE	DARK PURPLE	DEEP BLACK	FRENCH NAVY	GOLD	GREY MELANGE	KELLY GREEN
MEDIUM PINK	ORANGE	RED	SKY BLUE	WHITE				

Halbgekämmte Ringspun-Baumwolle | Verstärkendes Nackenband | Ripp-Kragen mit Elasthan-Anteil | Größen 86-94 und 96-104 mit Seitennähten



Neutral
Certified Responsibility™



22

NEW COLOUR

NE30001 | O30001 **Kids´ Short Sleeve T-Shirt**

100% Baumwolle
92/98, 104/110, 116/122, 128/134, 140/146, 152/158
155 g/m² Neutral

BLACK	BORDEAUX	BOTTLE GREEN	DUSTY INDIGO
DUSTY MINT	DUSTY YELLOW	GREEN	LIGHT BLUE
LIGHT PINK	LIME	MILITARY	NATURAL
NAVY	ORANGE	PINK	RED
ROYAL	SAND	SAPPHIRE	SPORT GREY
TEAL	WHITE	YELLOW	

Fairtrade-zertifizierte Baumwolle | Gekämmte Bio-Baumwolle | Single Jersey Strick | Modern fit | Elasthan Ripp am Halsausschnitt | Inneres Nackenband



Tiger Cotton®



22

NET30001K | T30001 **Tiger Cotton Kids T-Shirt**

100% Baumwolle
92/98, 104/110, 116/122, 128/134, 140/146, 152/158
155 g/m² Tiger Cotton by Neutral

BLACK	NAVY	SPORT GREY	WHITE

100% gekämmte Bio-Baumwolle im Übergang | Single Jersey Strick | Modern fit | Rundhalsausschnitt | Inneres Nackenband | Ohne Etikett



STEDMAN®



S140K | ST2200 **Kids´ Classic-T**

100% Baumwolle (Grey Heather: 85% Baumwolle / 15% Viskose)
3XS (86/92), XXS (98/104), XS (110/116), S (122/128), M (134/140), L (146/152), XL (158/164)
155 g/m² Stedman®

BLACK OPAL	BLUE MIDNIGHT	BORDEAUX	BOTTLE GREEN
BRIGHT ROYAL	DEEP BERRY	GOLD	GREY HEATHER
KELLY GREEN	KIWI GREEN	LIGHT BLUE	NATURAL
NAVY BLUE	OCEAN BLUE	ORANGE	SAND
SCARLET RED	SLATE GREY (SOLID)	SUNFLOWER YELLOW	SWEET PINK
TEAL	WHITE	YELLOW	

Ringgesponnene Baumwolle | Schulter-Nackenband | Tubular-Stil (Größe 3XS–XS: Seitennähte) | Waschbar bis 40 °C |



promodoro®



34

60°

E399 | 300/399 **Kids´ Premium-T**

100% Baumwolle (Sports Grey: 85% Baumwolle / 15% Viskose)
92, 98, 104, 116, 128, 140, 152, 164
180 g/m² Promodoro

BABY BLUE	BLACK	BURGUNDY	CHALK PINK
CHARCOAL (SOLID)	DEEP PINK	FIRE RED	FOREST
GOLD	GRAPHITE (SOLID)	JADE	KELLY GREEN
KHAKI	NAVY	NEW LIGHT GREY (SOLID)	ORANGE
ROYAL	SPORTS GREY (HEATHER)	STEEL GRAY	WHITE
WILD LIME			

Doppelnaht-Verarbeitung an Kragen und Säumen | Kragen mit Elasthan | Necktape | Single Jersey | Ringgesponnene, gekämmte Baumwolle | Schlauchwaren-Ausführung |

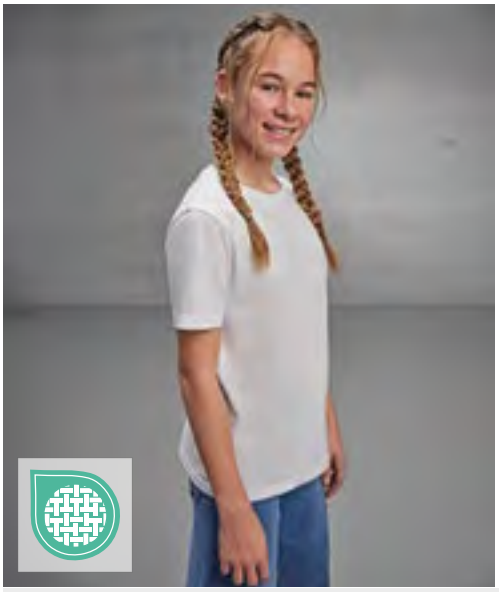



BCTK002 | TK002 **Kids #E190 T-Shirt**

100% Baumwolle

3/4 (98/104), 5/6 (110/116), 7/8 (122/128), 9/11 (134/146), 12/13 (152/161) Jahre

185 g/m² B&C BE INSPIRED

BLACK	BOTTLE GREEN	DARK GREY (SOLID)	GOLD
KELLY GREEN	NAVY	ORANGE	RED
ROYAL BLUE	SKY BLUE	SPORT GREY (HEATHER)	WHITE

100% einlaufvorbehandelte, ringgesponnene Baumwolle | Single-Jersey | Schlauchwaren-Ausführung | Dünner Ripp-Kragen | Nackenband | Kein Label





BCTK301 | TK301 **Kids´ T-Shirt Exact 190**

100% Baumwolle (Ash: 99% Baumwolle / 1% Viskose)

3/4 (98/104), 5/6 (110/116), 7/8 (122/128), 9/11 (134/146), 12/14 (152/164) Jahre

185 g/m² B&C BE INSPIRED

ASH (HEATHER)	BLACK	GOLD	INDIGO
KELLY GREEN	NAVY	ORANGE	PACIFIC GREY
PINK SIXTIES	RED	ROYAL BLUE	SKY BLUE
SORBET	SWIMMING POOL	WHITE	

Einlaufvorbehandelte, ringgesponnene Baumwolle | Rundhalsausschnitt, doppelt gelegt | Kragen in 1x1 Ripp-Strick mit Elasthan | Nackenband | Doppelte Steppnaht an Bund und Ärmeln | Schlauchwaren-Ausführung | Durch den Kauf dieses Produkts von B&C unterstützen Sie die verantwortungsvolle Baumwollproduktion der Better Cotton Initiative*. B&C bezieht ausschließlich nachhaltige Fasern für seine Baumwollprodukte. * Dieses Produkt wird nach dem Prinzip der Massenbilanz bezogen und enthält daher möglicherweise keine Better-Cotton-Baumwolle

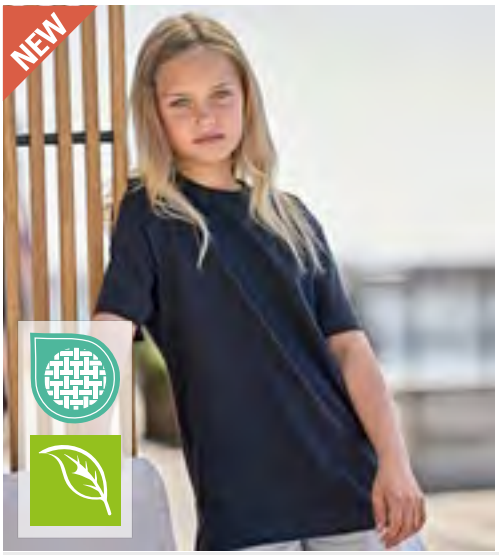



TJ1140K | 1140B **Junior UNLABELED Tee**

100% Baumwolle (Heather Grey: 85% Baumwolle / 15% Viskose)

4-6, 8-10, 12-14 Jahre

150 g/m² Tee Jays

BLACK	HEATHER GREY	NAVY	WHITE

Doppelt vorgeschrumpft | Enzym gewaschen | Etikettenfrei | Zertifizierte Bio-Baumwolle | Normale Passform | Zweilagiger Kragen mit Elastan | Eingesetzte Ärmel | Schulter-zu-Schulter-Nackenband aus Eigengewebe









F140K | 61-033-0 **Kids´ Valueweight T**

100% Baumwolle (Heather Grey: 97% Baumwolle / 3% Polyester), (Vintage Heather Navy, Retro Heather Royal, Retro Heather Green, Vintage Heather Red, Dark Grey Heather: 50% Baumwolle / 50% Polyester)

92, 98, 104, 116, 128, 140, 152, 164

165 g/m² (White: 160 g/m²) Fruit of the Loom

92, 98, 104, 116, 128, 140, 152, 164

LIGHT PINK	NAVY	RED	ROYAL BLUE
SKY BLUE	SUNFLOWER	WHITE	

104, 116, 128, 140, 152, 164

AZURE BLUE	BLACK	BOTTLE GREEN	BURGUNDY
DARK GREY HEATHER	DEEP NAVY	FUCHSIA	HEATHER GREY
KELLY GREEN	LIME	NATURAL	ORANGE
PURPLE	RETRO HEATHER GREEN	RETRO HEATHER ROYAL	VINTAGE HEATHER NAVY
VINTAGE HEATHER RED	YELLOW		

Rundhalsausschnitt mit Baumwolle/Lycra® Ripp | Gleichfarbiges Nackenband | Höhere Maschendichte für verbesserte Bedruckbarkeit





Label

LA3321 | 3321EU **Toddler Fine Jersey T-Shirt**

100% Baumwolle

2, 3, 4, 5/6 Jahre

153 g/m²

Rabbit Skins

APPLE	BLACK	BUTTER
CHARCOAL	HEATHER GREY	HOT PINK
LIGHT BLUE	NAVY	ORANGE
PINK	RED	ROYAL
SILVER	WHITE	

Gerippter Halsbund mit Steppung | Durchgehendes Schulterband | Doppelnaht an Ärmeln und Saum | EasyTear™ Label | 100% gekämmtes, ringgesponnenes Baumwoll-Feinjersey | Seitennähte | WRAP-Zertifizierung







Label

LA6101 | 6101EU **Youth Fine Jersey T-Shirt**

100% Baumwolle

XS (98/104), S (110/116), M (122/128), L (134/140), XL (146/152)

153 g/m²

Rabbit Skins

APPLE	BLACK	BUTTER
CHARCOAL	HEATHER GREY	HOT PINK
LIGHT BLUE	NAVY	ORANGE
PINK	RED	ROYAL
SILVER	WHITE	

Ripp-Kragen | Durchgehendes Schulterband | Doppelnaht-Saum | EasyTear™ Label | 100% gekämmtes, ringgesponnenes Baumwoll-Feinjersey | Seitennähte | WRAP-Zertifizierung



NEW







NMK038 | NMK038 **Kids Basic Regular Fit Tee**

100% Baumwolle

110/116, 122/128, 134/140, 146/152, 158/164

180 g/m² New Morning Studios

BLACK | NAVY | SOFT PINK | WHITE

Normale Passform | Weicher Stoff

NEW







NMK003 | NMK003 **Kids Oversized Tee**

100% Baumwolle

110/116, 122/128, 134/140, 146/152, 158/164

240 g/m² New Morning Studios

BLACK | NAVY | SOFT PINK | WHITE

Länger und weiter geschnitten als Standardhemden | Extra dicker Jerseystoff | Rundhalsausschnitt









HRM2001 | 2001 **Kids´ Organic Luxury Roundneck Tees**

100% Baumwolle

S (128/7-8), M (134/8-9), L (140/9-10), XL (146/11-12), XXL (152/12-13), 3XL (158/13-14)

160 g/m² HRM

BLACK | BORDEAUX | DARK GREY | GREY MELANGE
NAVY | RED | ROYAL BLUE | WHITE

Ringgesponnene und gekämmte Bio-Baumwolle | Modern regular fit | Schulter-zu-Schulter-Nackenband und Seitennähte durch Doppelnähte verstärkt | Antipilling und einlaufvorbehandelt, farbecht | Für Industriewäsche geeignet | Ohne Label











JZ470K | 0S470Y0 **Jerzees Eco® Youth Premium Organic T**

100% Baumwolle

XS (104), S (116), M (128), L (140), XL (152), XXL (164)

165 g/m² JERZEES

BLACK | BLUSH PINK | DENIM | GOLD
MILITARY GREEN | MINERAL BLUE | NATURAL | NAVY
PUTTY | ROCK | ROYAL | SAGE
TRUE RED | WHITE

Gekämmte, ringgesponnene Baumwolle | Klassische Passform | Weiches Handgefühl | Glatte Oberfläche und hochdichter Jersey für außergewöhnliche Druckklarheit | Abreißbares Etikett am Nacken | Rundhalsausschnitt mit elastischem Nackenband | Schulter-zu-Schulter-Tape







27

Label

MK01 | MK01 **Kids´ Essential T**

100% Baumwolle

2/3, 4/5, 6/7, 8/9, 10/12, 12+ Jahre

160 g/m² Mantis

BLACK | HEATHER GREY MELANGE | NAVY | SOFT PINK | WHITE

Zertifizierung als Bio-Baumwolle in Arbeit, ringgesponnen und gekämmt | Single Jersey | Unisex-Passform | Ausschnitt aus schmalem Feinripp | Saum mit Zwillingsnadel | Abreißbares Größenetikett | Pflegeetikett mit QR-Code zur Rückverfolgung der Lieferkette und Prüfung der positiven Auswirkungen des Kaufs von Biomaterialien | Pflegeetikett aus Bio-Baumwolle



49

Subli

XP521 | XP521 **Kids´ Subli Plus® T-Shirt**

100% Polyester

104 (3-4 Jahre), 116 (5-6 Jahre), 128 (7-8 Jahre), 140 (8-9 Jahre), 152 (11-12 Jahre), 164 (13-14 Jahre)

210 g/m² Xpres

WHITE

Feuchtigkeitsregulierende Ausführung | 1x1 Ripp-Kragen | Nackenband aus Shirt-Material | Doppelnaht an Saum und Ärmelbündchen | Entfernbares, gedrucktes Xpres-Nackenlabel | Pflegeetikett in der Seitennaht | Versiegelte Schulternähte







STRETCH

SM121 | SM121 **Kids´ Feel Good Stretch T**

96% Baumwolle / 4% Elasthan

3/4, 5/6, 7/8, 9/10, 11/12 Jahre

165 g/m² SF Minni

BLACK | WHITE

Single Jersey | Abreißetikett | Gerippter Rundhalsausschnitt mit weichem Stretch | Enzymgewaschen für einzigartig weiches Tragegefühl | Moderne, schmale Passform für Lang-Größen | Doppelnähte an Ärmeln und Saum







Label

SM202 | SM202 **Kids´ Striped T**

100% Baumwolle

5/6, 7/8, 9/10, 11/12 Jahre

160 g/m² SF Minni

WHITE/OXFORD NAVY

Single Jersey | Abreißetikett | Unisex-Style, Normale Passform | Halsausschnitt aus gerripptem Stretch | Nackenband in Single-Jersey-Qualität | Zwillingsnadelstich



promodoro



E409K | 409 **Kid´s Premium-T Longsleeve**

100% Baumwolle
104, 106, 110, 114, 116, 128, 140, 152, 164
180 g/m² Promodoro

BLACK | CHARCOAL (SOLID) | FIRE RED | FOREST
NAVY | ROYAL | SPORTS GREY (HEATHER) | STEEL GRAY
WHITE

Langarmshirt | Single-Jersey



FRUIT OF THE LOOM



57

F240K | 61-007-0 **Kids´ Valueweight Long Sleeve T**

100% Baumwolle (Heather Grey: 97% Baumwolle / 3% Polyester), (Dark Grey Heather: 50% Baumwolle / 50% Polyester)
104, 116, 128, 140, 152, 164
165 g/m² (White: 160 g/m²) Fruit of the Loom

BLACK | DARK GREY HEATHER | DEEP NAVY | HEATHER GREY
RED | ROYAL BLUE | WHITE

Rundhalsausschnitt mit Baumwolle/Lycra® Ripp | Gleichfarbiges Nackenband | Armabschluss mit Baumwolle/Lycra® Ripp | Höhere Maschendichte für verbesserte Bedruckbarkeit



B&C BE INSPIRED





57



BCTK003 | TK003 **Kids #E150 Long Sleeve**

100% Baumwolle
5/6 (110/116), 7/8 (122/128), 9/11 (134/146), 12/13 (152/161), 15+ Jahre
145 g/m² B&C BE INSPIRED

BLACK | NAVY | ROYAL BLUE
SPORT GREY (HEATHER) | WHITE

100% einlaufvorbehandelte, ringgesponnene Baumwolle | Single-Jersey | Schlauchwaren-Ausführung | Dünner Ripp-Kragen | Nackenband | Kein Label



SOL'S the fair spirit





60

L02947 | 02947 **Kids´ Imperial Long Sleeve T-Shirt**

100% Baumwolle (Grey Melange: 85% Baumwolle / 15% Viskose)
4 (96/104), 6 (106/116), 8 (118/128), 10 (130/140), 12 (142/152) Jahre
190 g/m² SOL´S

DEEP BLACK | FRENCH NAVY | GREY MELANGE
RED | ROYAL BLUE 241 | WHITE

190 Jersey, 100% halbgekämmte Baumwolle Ringspun | Nackenband | Elasthan-Ripp-Kragen | Rundhalsausschnitts | Lange Ärmel | Geschnitten und genäht | Abreißetikett



mantis





Label

MK84 | HM84/MK84 **Kids´ Breton T**

100% Baumwolle
2/3, 4/5, 6/7, 8/9, 10/12, 12+ Jahre
200 g/m² Mantis

WHITE/NAVY

Zertifizierung als Bio-Baumwolle in Arbeit | 16mm x 8mm breite garngefärbte Streifen | Seitenschlitze | Länger geschnittener Rücken | Weiche und dehnbare Qualität | TearAway-Label

KINDER - POLOSHIRTS











Z539K | R-539B-0 **Kids Classic Polycotton Polo**

65% Polyester / 35% Baumwolle

90 (1/2), 104 (3/4), 116 (5/6), 128 (7/8), 140 (9/10), 152 (11/12)

215 g/m² (White: 210 g/m²) Russell

BLACK	BOTTLE GREEN	BRIGHT RED	BRIGHT ROYAL
BURGUNDY	CLASSIC RED	FRENCH NAVY	LIGHT OXFORD (HEATHER)
PURE GOLD	PURPLE	SKY	WHITE
YELLOW			

Ringgesponnene Baumwolle | Feiner Piquéstoff, hervorragend für die Veredelung geeignet | 2-Knopfleiste mit farblich abgestimmten Knöpfen | Necktape | Einzigartige Doppelgarn-Konstruktion | Ersatzknopf in der Seitennaht | Verstärkte Schulternaht | Doppelnaht am Bund | Namens-Etikett

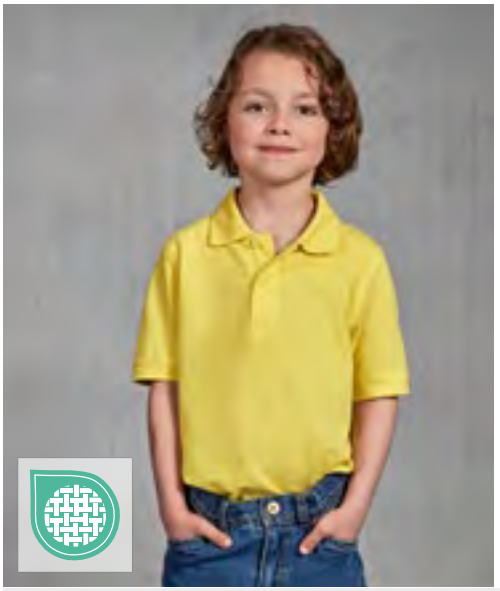









BCPK001 | PK001 **Kids My Polo 180**

100% Baumwolle

5/6 (110/116), 7/8 (122/128), 9/11 (134/146), 12/13 (152/161) Jahre

180 g/m² B&C BE INSPIRED

APPLE GREEN	BLACK	BLUSH BLUE	BLUSH PINK
DARK FOREST	DARK GREY (SOLID)	META FUCHSIA	META TURQUOISE
NAVY	PURE ORANGE	RED	ROYAL BLUE
SOLAR YELLOW	SPORT GREY (HEATHER)	WHITE	

100% einlaufvorbehandelte, ringgesponnene Optimium™ Baumwolle | Piqué | Moderner, klassischer Polo-Style | 1x1-Ripp-Bündchen | Moderne, verstärkte Knopfleiste mit zwei Knöpfen | Farblich abgestimmte Knöpfe | Kein Label











F502K | 63-417-0 **Kids´ 65/35 Polo**

65% Polyester / 35% Baumwolle

104, 116, 128, 140, 152, 164

180 g/m² (White: 170 g/m²) Fruit of the Loom

BLACK	BOTTLE GREEN	BURGUNDY	DEEP NAVY
HEATHER GREY	LIGHT PINK	NAVY	PURPLE
RED	ROYAL BLUE	SKY BLUE	SUNFLOWER
WHITE			

2-Knopfleiste mit gleichfarbigen Knöpfen | Verstärkte Schulternaht und Nackenband | Bis 60 °C waschbar |









JN070K | JN070K **Junior Classic Polo**

100% Baumwolle

XS (98/104), S (110/116), M (122/128), L (134/140), XL (146/152), XXL (158/164)

195 g/m² Daiber

ACID YELLOW	AQUA	AUBERGINE	BLACK
BROWN	DARK ORANGE	DARK ROYAL	FERN GREEN
GOLD YELLOW	GRAPHITE (SOLID)	GREY HEATHER	IRISH GREEN
LIGHT BLUE	LIGHT YELLOW	LILAC	LIME GREEN
MINT	NAVY	OLIVE	ORANGE
PACIFIC	PETROL	PURPLE	RED
ROSE	ROYAL	SKY BLUE	STONE
TOMATO	TURQUOISE	WHITE	WINE
YELLOW			

Hochwertiges Polohemd mit Armbündchen | Sehr feine Piqué-Qualität | Gekämmte, ringgesponnene Baumwolle | Sportlicher Schnitt mit Seitenschlitzen | Gestrickter Polokragen und Armbündchen | Doppelnähte an Schultern und Armausschnitt | 2 Knöpfe Ton in Ton





JH030K | JH030J Kids´ AWDis Sweat

80% Baumwolle / 20% Polyester (Charcoal (Heather): 52% Baumwolle / 48% Polyester), (Heather Grey: 75% Baumwolle / 25% Polyester)

1/2 (XXS), 3/4 (XS), 5/6 (S), 7/8 (M), 9/11 (L), 12/13 (XL) Jahre

280 g/m² Just Hoods

ARCTIC WHITE	BABY PINK	BOTTLE GREEN	BRIGHT ROYAL
BURGUNDY	CHARCOAL (HEATHER)	DEEP BLACK	DESERT SAND
DIGITAL LAVENDER	DUSTY GREEN	DUSTY PINK	FIRE RED
HEATHER GREY	HOT PINK	ICE BLUE	JET BLACK
KELLY GREEN	LIME GREEN	MUSTARD	NEW FRENCH NAVY
OXFORD NAVY	PEPPERMINT	PURPLE	RAINFOREST GREEN
ROYAL BLUE	SAPPHIRE BLUE	SEAFOAM	SKY BLUE
STORM GREY (SOLID)	SUN YELLOW		

Ringgesponnene Baumwolle | Sweater mit Rundhalsausschnitt | Eingesetzte Ärmel | Nackenband | Modische Passform | Gebürstetes Innenvlies | Gerippter Kragen, Bündchen und Saum | Zwillingsnadelstich-Detail | 100 % Baumwoll-Obermaterial | Abreißetikett |





SM530 | SM530 Kids‘ Sustainable Fashion Curved Hem Sweat

60% Baumwolle / 40% Polyester

7/8, 9/10, 11/12 Jahre

260 g/m² SF Minni

BLACK	HEATHER GREY	KHAKI	LIGHT STONE
STONE BLUE			

Regenerierte Baumwolle / recyceltes Polyester | Unisex-Sweat mit relaxter Passform | Innen angerautes Fleece | Eingesetzte Ärmel mit überschnittenen Schultern | Droptail-Saum – vorne geschwungen, hinten länger | Rippmaterial an Bündchen und Rundhalsausschnitt | Nackenbesatz- und band in Single-Jersey-Qualität | Ton-in-Ton-Steppnähte | Ohne Branding für einfaches Rebranding | Wiederverwertbare, verschließbare Beutel – zu 100% aus recyceltem Kunststoff





F324K | 62-031-0 Kids´ Premium Set-In Sweat

70% Baumwolle / 30% Polyester

104, 116, 128, 140, 152, 164

280 g/m² (White, Heather Grey: 260 g/m²) Fruit of the Loom

BLACK	BOTTLE GREEN	BURGUNDY
DEEP NAVY	HEATHER GREY	NAVY
RED	ROYAL BLUE	SKY BLUE
SUNFLOWER	WHITE	

Single-Jersey Nackenband | Bündchen aus Baumwolle/Elasthan Ripp





F324NK | 62-041-0 Kids´ Classic Set-In Sweat

80% Baumwolle / 20% Polyester

104, 116, 128, 140, 152, 164

280 g/m² (White, Heather Grey: 260 g/m²) Fruit of the Loom

BLACK	DEEP NAVY	HEATHER GREY
NAVY	RED	ROYAL BLUE
SKY BLUE	SUNFLOWER	WHITE

Single-Jersey Nackenband | Bündchen aus Baumwolle/Lycra® Ripp





MK05 | MK05 Kids´ Essential Sweatshirt

81% Baumwolle / 19% Polyester

2/3, 4/5, 6/7, 8/9, 10/12, 12+ Jahre

280 g/m² Mantis

BLACK	HEATHER GREY MELANGE	NATURAL
NAVY		

Zertifizierung als Bio-Baumwolle in Arbeit, ringgesponnen und gekämmt / Recyceltes Polyester (rPET) | Gebürstetes Fleece | Eingesetzte Ärmel | Ripp-Strick an Kragen, Bündchen und Saum | Farblich angepasstes Fischgrät-Nackenband | Bedruckbarer Einsatz im Nacken | Abreißbares Größenetikett | Pflegeetikett mit QR-Code zur Rückverfolgung der Lieferkette und Prüfung der positiven Auswirkungen des Kaufs von Biomaterialien | Pflegeetikett aus Bio-Baumwolle







BCWK680 | WK680 **Kids´ Set In Sweat**

80% Baumwolle / 20% Polyester

3/4 (98/104), 5/6 (110/116), 7/8 (122/128), 9/11 (134/146), 12/14 (152/164) Jahre

280 g/m² B&C BE INSPIRED

BLACK | HEATHER GREY | NAVY | RED | ROYAL BLUE | WHITE

Einlaufvorbehandelte, ringgesponnene und gekämmte Baumwolle/recycelter Polyester | Kragen, Ärmelbund und Bund unten in 1x1 Ripp-Strick mit Elasthan | Zeitgemäßer Schnitt | Seitennähte | Durch den Kauf dieses Produkts von B&C unterstützen Sie die verantwortungsvolle Baumwollproduktion der Better Cotton Initiative*. B&C bezieht ausschließlich nachhaltige Fasern für seine Baumwollprodukte. * Dieses Produkt wird nach dem Prinzip der Massenbilanz bezogen und enthält daher möglicherweise keine Better-Cotton-Baumwolle |





BCWK681 | WK681 **Kids´ Hooded Sweat**

80% Baumwolle / 20% Polyester

3/4 (98/104), 5/6 (110/116), 7/8 (122/128), 9/11 (134/146), 12/14 (152/164) Jahre

280 g/m² B&C BE INSPIRED

BLACK | NAVY | REAL GREEN | RED | ROYAL BLUE | SORBET | VERY TURQUOISE | WHITE

Ringgesponnene, gekämmte Baumwolle/recycelter Polyester | Gefütterte Kapuze (ohne Kordelzug) | Ärmelabschlüsse und unterer Saum in 1x1 Ripp mit Elasthan | Kängurutasche mit verstärkten Nähten | Schultern und Armausschnitte mit Flatlock-Steppnähten | Seitennähte | Durch den Kauf dieses Produkts von B&C unterstützen Sie die verantwortungsvolle Baumwollproduktion der Better Cotton Initiative*. B&C bezieht ausschließlich nachhaltige Fasern für seine Baumwollprodukte. * Dieses Produkt wird nach dem Prinzip der Massenbilanz bezogen und enthält daher möglicherweise keine Better-Cotton-Baumwolle |









TJ5152K | 5152B **Junior UNLABELED Hooded Sweatshirt**

70% Baumwolle / 30% Polyester

4-6, 8-10, 12-14 Jahre

300 g/m² Tee Jays

BLACK | HEATHER GREY | NAVY | WHITE

Innen gebürstet | Rippen mit Elastan | Doppelt vorgeschrumpft | Doppelt gefärbt | Waschbar bei 60 Grad | Dreifädiges Gewebe | Entspannte Passform | Halbmond für persönliches Branding | Zertifizierte Bio-Baumwolle / zertifiziertes recyceltes Polyester







SM531 | SM531 **Kids´ Sustainable Fashion Hoody**

60% Baumwolle / 40% Polyester

7/8, 9/10, 11/12 Jahre

260 g/m² SF Minni

BLACK | HEATHER GREY | KHAKI | LIGHT STONE | STONE BLUE

Regenerierte Baumwolle / recycelter Polyester | Angerautes Fleece-Material | Lockere Unisex-Passform | Eingesetzte Ärmel | Überschnittener Schultern | Drop-tail-Saum – vorne geschwungen, hinten länger | Ripp-Bündchen | Nackenband und Kapuzenfutter in Single-Jersey-Qualität | Kängurutasche | Ton-in-Ton-Steppnähte | Kein Marken-Etikett vorhanden | Wiederverwertbare, verschließbare Beutel – zu 100% aus recyceltem Kunststoff

NEW

NEW MORNING STUDIOS





NMK010 | NMK010 **Kids Basic Hoody**

70% Baumwolle / 30% Polyester
110/116, 122/128, 134/140, 146/152, 158/164
330 g/m² New Morning Studios

BLACK | NAVY | SOFT PINK | WHITE

Klassische Rippenbündchen an den Ärmeln und am Saum | Große Kängurutasche auf der Vorderseite

NEW

BUILD YOUR BRAND





BY315 | BY315 **Kids Fluffy Hoody**

70% Baumwolle / 30% Polyester
110/116, 122/128, 134/140, 146/152, 158/164
330 g/m² Build Your Brand

BOTTLE GREEN | HEATHER GREY | LILAC

Weicher, flauschiger Stoff | Moderner Schnitt | Halbmond im Nacken



Just Hoods AWDis

NEW COLOUR Label



JH001K | JH001J **Kids´ Hoodie**

80% Baumwolle / 20% Polyester (Charcoal (Heather): 52% Baumwolle / 48% Polyester), (Heather Grey: 75% Baumwolle / 25% Polyester), (Black Smoke: 70% Baumwolle / 30% Polyester)
1/2 (XXS), 3/4 (XS), 5/6 (S), 7/8 (M), 9/11 (L), 12/13 (XL) Jahre
280 g/m² Just Hoods

AIRFORCE BLUE	ARCTIC WHITE	ASH (HEATHER)
BABY PINK	BLACK SMOKE	BOTTLE GREEN
BRIGHT ROYAL	BURGUNDY	CANDYFLOSS PINK
CHARCOAL (HEATHER)	DEEP BLACK	DESERT SAND
DIGITAL LAVENDER	DUSTY GREEN	DUSTY PINK
FIRE RED	FOREST GREEN	HAWAIIAN BLUE
HEATHER GREY	HOT PINK	ICE BLUE
JADE	JET BLACK	KELLY GREEN
KHAKI	LILAC	LIME GREEN
NATURAL STONE	NEW FRENCH NAVY	OLIVE GREEN
ORANGE CRUSH	OXFORD NAVY	PEPPERMINT
PLATINUM GREY	PLUM	PURPLE
RAINFOREST GREEN	RED HOT CHILLI	ROYAL BLUE
SAPPHIRE BLUE	SEAFOAM	SKY BLUE
STORM GREY (SOLID)	SUN YELLOW	VANILLA MILKSHAKE

Standard-Passform | Zwillingsnadelstich-Detail | Doppellagige Kapuze | Keine Kordelzüge | Kängurutasche | Gerippte Ärmelabschlüsse und Saum | Gebürstetes Innenvlies | 100 % Baumwoll-Obermaterial | Abreißetikett

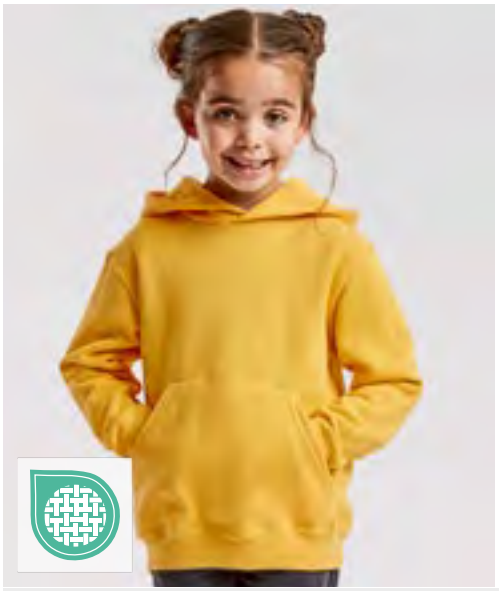





F421NK | 62-043-0 Kids´ Classic Hooded Sweat

80% Baumwolle / 20% Polyester

116, 128, 140, 152, 164

280 g/m² (White, Heather Grey: 260 g/m²) Fruit of the Loom

AZURE BLUE	BLACK	BOTTLE GREEN	BURGUNDY
DEEP NAVY	FUCHSIA	HEATHER GREY	KELLY GREEN
LIGHT PINK	NAVY	PURPLE	RED
ROYAL BLUE	SKY BLUE	SUNFLOWER	WHITE

Doppelte Kapuze ohne Kordelzug, entsprechend der europäischen Richtlinien für Kinderbekleidung | Kängurutasche vorne | Bündchen aus Baumwolle/Lycra® Ripp |







182

F421K | 62-037-0 Kids´ Premium Hooded Sweat

70% Baumwolle / 30% Polyester

116, 128, 140, 152, 164

280 g/m² (White, Heather Grey: 260 g/m²) Fruit of the Loom

BLACK	DEEP NAVY	HEATHER GREY	LIGHT PINK
RED	ROYAL BLUE	SKY BLUE	WHITE

Single-Jersey Nackenband | Doppelte Kapuze ohne Kordelzug, entsprechend der europäischen Gesetzgebung für Kinderbekleidung | Kangorootasche | Bündchen aus Baumwolle/Elasthan Ripp |







184

Label

MK04 | MK04 Kids´ Essential Hoodie

81% Baumwolle / 19% Polyester

2/3, 4/5, 6/7, 8/9, 10/12, 12+ Jahre

280 g/m² Mantis

BLACK	HEATHER GREY MELANGE	NATURAL	NAVY

Zertifizierung als Bio-Baumwolle in Arbeit, ringgesponnen und gekämmt / Recyceltes Polyester (rPET) | Gebürstetes Fleece | Unisex-Passform | Eingesetzte Ärmel | Doppellagige Kapuze | Farblich angepasstes Fischgrät-Nackenband | Bedruckbarer Einsatz im Nacken | Ripp-Strick an Saum und Ärmelbündchen | Kängurutasche | Abreißbares Größenetikett | Pflegeetikett mit QR-Code zur Rückverfolgung der Lieferkette und Prüfung der positiven Auswirkungen des Kaufs von Biomaterialien | Pflegeetikett aus Bio-Baumwolle







171

NEW COLOUR

G18500K | 18500B Heavy Blend™ Youth Hooded Sweatshirt

50% Baumwolle / 50% Polyester (Sport Grey: 60% Polyester / 40% Baumwolle)

XS (104/110), S (116/128), M (140/152), L (164), XL (176)

271 g/m² (White: 257 g/m²) Gildan

BLACK	CAROLINA BLUE	CHARCOAL (SOLID)	DARK HEATHER
FAN CHARCOAL HEATHER	FAN DARK GREEN	FOREST GREEN	GOLD
GRAPHITE HEATHER	HELICONIA	IRISH GREEN	LIGHT PINK
MAROON	NAVY	ORANGE	PURPLE
RED	ROYAL	SPORT GREY (HEATHER)	WHITE

Schweres Mischgewebe | Hergestellt aus feineren Garnen und neuer MVS Air Spinning-Technologie | Weniger Pilling | Verbesserte Strapazierfähigkeit | Glatte Druckoberfläche | 2-fädiger, mittelschwerer Fleecestoff | Doppellagige Kapuze | Beuteltasche | Ripp 1x1 cm mit Elasthan für mehr Stretch und Stabilität | Klassischer Schnitt, ohne Seitennähte | Übergang zu einem recycelten leistungsstarken schwarzen Abreißetikett | CPSIA Tracking Label



STEDMAN





S4470K | ST4470 **Classic Hoodie**

Außen 100% Baumwolle; Innen Fleece: 80% Baumwolle / 20% Polyester

XS (110/116), S (122/128), M (134/140), L (146/152), XL (158/164)

280 g/m² Stedman®

BLACK OPAL | BRIGHT ROYAL | GREY HEATHER | NAVY BLUE | SCARLET RED | WHITE

Elastische Bündchen an Ärmeln und Saum | Känguru-Tasche | 80% Baumwolle, 20% Polyester, ringgesponnen, Multifilament, 3-fädiges-Fleece (GYH: 70% Baumwolle, 30% Polyester) | Ton-in-Ton-Nackenband | doppelt gelegte Kapuze | Halbmond in hinterer Mitte zur Individualisierung



ROLY





RY6421K | CQ6421 **Montblanc Kids Hooded Sweatjacket**

50% Baumwolle / 50% Polyester, Heather Grey (55% Baumwolle / 40% Polyester / 5% Viskose)

3/4 Jahre, 5/6 Jahre, 7/8 Jahre, 9/10Jahre, 11/12 Jahre

280 g/m² Roly

BLACK 02 | HEATHER GREY 58 | NAVY BLUE 55 | RED 60 | ROYAL BLUE 05

Sweat-Kapuzenjacke mit hohem Halsausschnitt und durchgehendem Reißverschluss | Gerippte Details in Kapuze und Taschenpaspel | Tasche im Känguru-Stil | 2x2 Rippen an Ärmeln und Taille



BUILD YOUR BRAND





BY316 | BY316 **Kids Fluffy Zip Hoody**

70% Baumwolle / 30% Polyester

110/116, 122/128, 134/140, 146/152, 158/164

330 g/m² Build Your Brand

BOTTLE GREEN | HEATHER GREY

Flauschiger Stoff | Durchgehender Reißverschluss vorne | Halbmond auf der Rückseite



NEW MORNING STUDIOS





NMK013 | NMK013 **Kids Oversized Zip Hoody**

70% Baumwolle / 30% Polyester

110/116, 122/128, 134/140, 146/152, 158/164

330 g/m² New Morning Studios

BLACK | NAVY | SOFT PINK | WHITE

Weicher, flauschiger Stoff | Moderner Schnitt und bequeme Passform | Halbmond im Nacken







191

F401NK | 62-045-0 **Kids´ Classic Hooded Sweat Jacket**

80% Baumwolle / 20% Polyester
116, 128, 140, 152, 164
280 g/m² (Heather Grey: 260 g/m²) Fruit of the Loom

AZURE BLUE | BLACK | BOTTLE GREEN | BURGUNDY
DEEP NAVY | FUCHSIA | HEATHER GREY | RED
ROYAL BLUE

Doppelte Kapuze ohne Kordelzug, entsprechend der europäischen Richtlinien für Kinderbekleidung | Single-Jersey Nackenband | Zwei aufgesetzte Taschen | Verdeckter Reißverschluss für bessere Bedruckbarkeit | Bündchen aus Baumwolle/Lycra® Ripp







190

JH050K | JH050J **Kids´ Zoodie**

80% Baumwolle / 20% Polyester (Heather Grey: 75% Baumwolle / 25% Polyester)
3/4 (XS), 5/6 (S), 7/8 (M), 9/11 (L), 12/13 (XL) Jahre
280 g/m² Just Hoods

ARCTIC WHITE | BABY PINK | BURGUNDY | DEEP BLACK
DESERT SAND | DIGITAL LAVENDER | FIRE RED | HAWAIIAN BLUE
HEATHER GREY | HOT PINK | JET BLACK | KELLY GREEN
NEW FRENCH NAVY | OXFORD NAVY | PURPLE | ROYAL BLUE
SAPPHIRE BLUE | SUN YELLOW

Ringgesponnene Baumwolle | Standard-Passform | Kapuzen-Sweat-Jacke mit durchgehendem Reißverschluss | Verdeckter YKK-Reißverschluss aus demselben Material | Zwillingsnadelstich-Detail | Doppellagige Kapuze | Kängurutaschen | Gebürstetes Innenvlies | Gerippte Ärmelabschlüsse und Saum | Keine Kordelzüge | 100 % Baumwoll-Obermaterial | Abreißetikett









193

Z266K | R-266B-0 **Kids Authentic Zipped Hood Jacket**

Außen: 100% Baumwolle, Innen: 80% Baumwolle / 20% Polyester
104 (3/4), 116 (5/6), 128 (7/8), 140 (9/10), 152 (11/12), 164 (13/14)
280 g/m² Russell

BLACK | BOTTLE GREEN | BRIGHT ROYAL | BURGUNDY
CLASSIC RED | FRENCH NAVY

Gerader Schnitt | Feine 100%ige Baumwolloberfläche | Nackenband in Fischgrät-Optik | Seitennähte für optimale Passform | Saum und Bündchen weiter geschnitten und mit Elasthan | Decknähte an Armausschnitten, Bündchen und Saum | Keine Zugbänder | Doppellagige Kapuze | 1x1 Ripp-Bund und -Bündchen mit Elasthan | Seitliche Eingriffstaschen | Antik-Silberner YKK-Reißverschluss | Verdeckter Reißverschluss für vollflächige Veredelung | Oberflächennaht zur Zier und für eine bessere Haltbarkeit







JH043K | JH043J **Kids´ Varsity Jacket**

70% Baumwolle / 30% Polyester (Heather Grey: 65% Baumwolle / 35% Polyester)
3/4 (XS), 5/6 (S), 7/8 (M), 9/11 (L), 12/13 (XL) Jahre
330 g/m² Just Hoods

BURGUNDY/HEATHER GREY | FIRE RED/WHITE | HOT PINK/WHITE
JET BLACK/FIRE RED | JET BLACK/HEATHER GREY | JET BLACK/WHITE
KELLY GREEN/WHITE | OXFORD NAVY/HEATHER GREY | OXFORD NAVY/WHITE
PURPLE/WHITE | ROYAL BLUE/WHITE

Ringgesponnene Baumwolle | Standard-Passform | Kontrastfarbene Ärmel | Gestrickter Kragen, Ärmelbündchen und Bund mit Streifendetails | Kontrastierender Druckknopf-Verschluss | Eingesetzte, kontrastfarbene Taschen | Gebürstetes Innenvlies | Nackenband | Aufhänger im Nacken | 100 % Baumwoll-Obermaterial | Abreißetikett



BCJK950 | JK950 **Kids´ Jacket Sirocco**

100% Nylon

3/4 (98/104), 5/6 (110/116), 7/8 (122/128), 9/11 (134/146), 12/14 (152/164) Jahre

B&C COLLECTION

ATOLL	BLACK	BOTTLE GREEN
GOLD	NAVY	ORANGE
PURPLE	REAL GREEN	RED
ROYAL BLUE	ULTRA YELLOW	WHITE

100% Nylon-Taft | Durchgehender Reißverschluss mit Schieber | Im Kragen integrierte Kapuze | Falten und Verstauen der Jacke in einer Tasche mit 2-Wege-Reißverschluss | Verstellbarer unterer Saum mit zwei Klettverschlüssen | B&C Collection ist Mitglied der Fair Wear Foundation



L889K | 32300 **Kids´ Windbreaker Surf**

100% Nylon

5/6 (105/116), 7/8 (117/128), 9/11 (129/141), 12/14 (142/164), 15/16 (165/176) Jahre

SOL´S

BLACK	NAVY	ORANGE
RED	ROYAL BLUE 241	

Nylon 210T | Faltkapuze im Kragen | Zwei Außentaschen mit Reißverschluss | Verstellbarer Kordelzug im Bund mit Stopper | Reißverschluss-Öffnung | Jacke in der Tasche faltbar und mit Gummizug um die Taille zu tragen | Belüftungsösen



RT233J | R233J **Junior Soft Padded Jacket**

100% Polyester

XXS (2/3 Jahre), XS (3/4 Jahre), S (5/6 Jahre), M (7/8 Jahre), L (9/10 Jahre)

Result Core

BLACK/BLACK	BLACK/ORANGE
NAVY/LIME	NAVY/NAVY
NAVY/ROYAL	ROYAL/NAVY

Neutrales Etikett im Kragen für einfache Veredelung bzw. Personalisierung | Weiche, elastische Bündchen und Saum | Innenfutter und Details in Kontrastfarbe | Reflektierende Details im Hüftbereich seitlich | Integrierte Kapuze | Durchgehender Reißverschluss an der Vorderseite | Reißverschlusstaschen | Anhänger | Wasserabweisend | Windproof | Füllung: 160 g/m² Polyester | Veredelungszugang: innen an der Vorderseite mit Reißverschluss





RT901J | R901J **Recycled 2-Layer Printable Junior Softshell Jacket**

100% Polyester

S (5/6 Jahre), M (7/8 Jahre), L (9/10 Jahre)

280 g/m² Result Genuine Recycled

BLACK	GREY	NAVY
RED	ROYAL	

Außenschicht: 100% recycelter TOPGREEN®-Polyester, Innenschicht: 100% recyceltes Polyester-Mikrofleece | 2-lagiges mechanisches Garn aus recyceltem Softshellmaterial | Leicht | Soft-Touch | Umweltfreundlicher YKK NATULON®-Reißverschluss vorne | Umweltfreundliche TOPGREEN®-Materialien aus recycelten Kunststoffflaschen | Hergestellt aus 13 Plastikflaschen (1 Liter) | Eingefasste, weiche Bündchen | Flacher Saum am Bund | Aufhänger | Recycelbar | Recycelte Kartons und biologisch abbaubare Taschen | Ohne Logo

RT901Y | R901Y **Recycled 2-Layer Printable Youth Softshell Jacket**

100% Polyester

XL (11/12 Jahre), XXL (13/14 Jahre)

280 g/m² Result Genuine Recycled

BLACK	GREY	NAVY
RED	ROYAL	

Außenschicht: 100% recycelter TOPGREEN®-Polyester, Innenschicht: 100% recyceltes Polyester-Mikrofleece | 2-lagiges mechanisches Garn aus recyceltem Softshellmaterial | Leicht | Soft-Touch | Umweltfreundlicher YKK NATULON®-Reißverschluss vorne | Umweltfreundliche TOPGREEN®-Materialien aus recycelten Kunststoffflaschen | Hergestellt aus 13 Plastikflaschen (1 Liter) | Eingefasste, weiche Bündchen | Flacher Saum am Bund | Aufhänger | Recycelbar | Recycelte Kartons und biologisch abbaubare Taschen | Ohne Logo







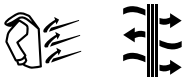

RT224J | R224J **Junior TX Performance Hooded Soft Shell Jacket**

Außen: 93% Polyester / 7% Elasthan, Innen: 100% Polyester
XS (3/4 Jahre), S (5/6 Jahre), M (7/8 Jahre), L (9/10 Jahre)
320 g/m² Result Core

BLACK/GREY | NAVY/ROYAL | NEON ORANGE
NEON YELLOW | PURPLE/GREY | RED/BLACK
ROYAL/NAVY | VIVID GREEN/BLACK

3-lagiges Verbundgewebe, bestehend aus 93 % Polyester/7 % Elasthan | Innenschicht aus Microfleece für zusätzliche Wärme | Weiches, extrem dehnfähiges Material und bequemer, aktiver Schnitt | Mittelschicht: Wasserdichte (8.000 mm), atmungsaktive (1.000 g/m² / 24h) und winddichte TPU-Membran | Windschutzleiste innen | Dekorative Details an Ärmeln und Kapuze | Durchgehender Front-Reißverschluss mit Kinnschutz | Fronttaschen | Modisch geschnitten mit verlängertem Rücken | Reflektierende Elemente an Vorder- und Rückenteil







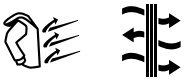

RT224Y | R224Y **Youth TX Performance Hooded Soft Shell Jacket**

Außen: 93% Polyester / 7% Elasthan, Innen: 100% Polyester
XL (11/12 Jahre), XXL (13/14 Jahre)
320 g/m² Result Core

BLACK/GREY | NAVY/ROYAL | NEON ORANGE
NEON YELLOW | PURPLE/GREY | RED/BLACK
ROYAL/NAVY | VIVID GREEN/BLACK

3-lagiges Verbundgewebe, bestehend aus 93 % Polyester/7 % Elasthan | Innenschicht aus Microfleece für zusätzliche Wärme | Weiches, extrem dehnfähiges Material und bequemer, aktiver Schnitt | Mittelschicht: Wasserdichte (8.000 mm), atmungsaktive (1.000 g/m² / 24h) und winddichte TPU-Membran | Windschutzleiste innen | Dekorative Details an Ärmeln und Kapuze | Durchgehender Front-Reißverschluss mit Kinnschutz | Fronttaschen | Modisch geschnitten mit verlängertem Rücken | Reflektierende Elemente an Vorder- und Rückenteil









TR80B | TR80B **Kids TriDri® All Seasons Waterproof Changing Robe**

100% Polyester
5/8, 9/13 Jahre
208 g/m² TriDri®

BLACK/CHARCOAL | BLACK/NATURAL | BLACK/RED
BLACK/SUN YELLOW | CHARCOAL/HOT PINK | NAVY/SAPPHIRE
OLIVE/NATURAL

Unisex | Oversized | Durchgehender Zwei-Wege-Reißverschluss aus Kunststoff mit leicht zu bedienenden Schiebern | Kinnschutz | Oversized-Passform | Seitliche Belüftungsöffnungen | Verstellbare Ärmelbündchen mit Klettverschluss | Seitliche Reißverschlusstaschen | Innentasche mit Reißverschluss auf der linken Seite | Aufgesetzte Innentasche auf der rechten Seite | 3-teilige Kapuze | Schlaufe in der Mitte der Rückseite der Jacke zum Aufhängen des Bademantels | Verlängerter Saum hinten | Zugang zum Stickbereich auf der Rückseite, Brustbereich auch hier zugänglich | Wasserdichte, versiegelte Nähte | Innenseite aus Sherpa-Fleece | Transporttasche mit doppeltem Kordelzug









RY5092K | RA5092 **Kids´ Oslo Bodywarmer**

100% Polyester
4, 6, 8, 10, 12, 14, 16 Jahre
290 g/m² Roly

BLACK 02 | NAVY BLUE 55

Oberstoff: 100% Polyester, 300 Taffeta, Futter: 100% Polyester, Taffeta 290; Wattierung: 100% Polyester, 150 g/m² | Bodywarmer mit federleichter und softer Wattierung | Durchgehender, verdeckter Reißverschluss Ton-in-Ton mit Kinnschutz | Zwei Seitentaschen mit Reißverschluss | Elastische und gleichfarbige Stoffeinfassung am Saum | Innenfutter in Kontrastfarbe | Steppjacke mit federleichter und softer Wattierung gefüttert | Wind- und Wasserabweisend

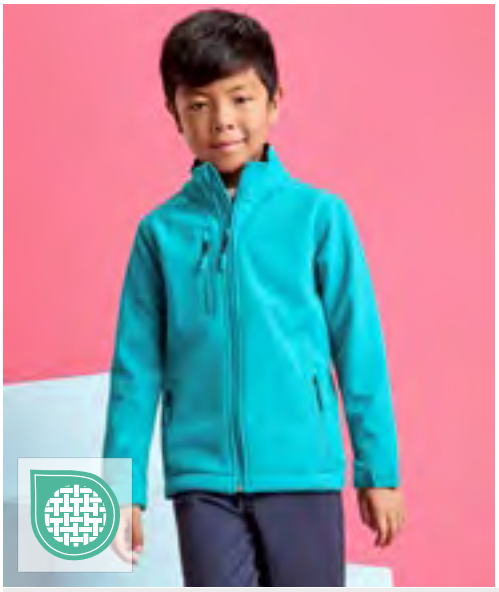



RY6436K | SS6436 **Kids´ Nebraska Softshell Jacket**

Außen: 92% Polyester / 8% Elasthan, Innen: 100% Polyester

4, 6, 8, 10, 12, 14, 16 Jahre

300 g/m² Roly

AQUAMARINE 236 | BLACK 02 | LIME PUNCH 235 | NAVY BLUE 55 | RED 60 | ROYAL BLUE 05

Außen: 92% Polyester / 8% Elasthan, Innen: 100% Polyester extra warmes Mikrofleece, 300 g/m² | Softshell Jacke, 2-lagig | Durchgehender Reißverschluss Ton-in-Ton mit Kinnschutz und Puller | Innenfutter aus warmen Microfleece | Drei äußere Taschen mit Reißverschluss Ton-in-Ton | Verstellbare Manschetten mit Klettverschluss | Elastischer Kordelzug mit Stopper im Saum | Wind- und Wasserabweisend





Z8700K | R-870B-0 **Kids Full Zip Outdoor Fleece**

100% Polyester

104 (3/4), 116 (5/6), 128 (7/8), 140 (9/10), 152 (11/12)

320 g/m² Russell

BLACK | BOTTLE GREEN | BRIGHT ROYAL | BURGUNDY | CLASSIC RED | CONVOY GREY (SOLID) | FRENCH NAVY

Antipilling-Fleece | Das dichte und kompakte Fleece-Material sorgt für minimalen Wärmeverlust | Kadettkragen | Seitentaschen mit auf links eingenähten Reißverschlüssen | Modularer Schnitt für beste Passform





L742K | 00589 **Kids´ Fleecejacket North**

100% Polyester

4 (96/104), 6 (106/116), 8 (118/128), 10 (130/140), 12 (142/152), 14 (154/164) Jahre

300 g/m² SOL´S

BLACK | FIR GREEN | NAVY | RED

Kurz geschnitten | Anti-Pilling | Verstärkendes Nackenband | Hoher, gefütterter Kragen | Gleichfarbiger, eingearbeiteter Reißverschluss | Zwei Reißverschluss-Taschen mit großer Paspel | Elastische Manschetten | Halbmondpasse im Nacken | Verstellbarer Kordelzug im Bund mit Stopper





RG515 | TRF515 **Brigade II Full Zip Fleece**

100% Polyester

98 (2 Jahre), 104 (3/4 Jahre), 116 (5/6 Jahre), 128 (7/8 Jahre), 140 (9/10 Jahre), 152 (11/12 Jahre), 158 (32´), 164 (34´)

170 g/m² Regatta Professional

BLACK | CLASSIC RED | NAVY | ROYAL BLUE

170er Microfleece | Leichtgewebe-Technologie | Schnell trocknend | Pflegeleicht | Kinnschutz | Zwei tief angesetzte Reißverschluss-Fleecetaschen | Mehrlagiges Design | Größen: 2-12 Jahre, 32“ - 34“





RT114J | R114J **Junior Microfleece Jacket**

100% Polyester

XXS (96/104), XS (104/116), S (116/128), M (128/140)

200 g/m² Result Core

BLACK | NAVY | RED | ROYAL

Sehr leichtes Material | Antipilling-Fleece Polyester | Zwei Seitentaschen | Einfach zu waschen und schnell zu trocknen | Durchgehender Front-Reißverschluss





SM83 | SM083 **Kids´ Tartan Lounge Pants**

100% Baumwolle
5/6, 7/8, 9/10, 11/12, 13 Jahre
115 g/m² SF Minni

NAVY-GREEN CHECK | RED-NAVY CHECK | WHITE-PINK CHECK

Twill-Gewebe aus 100% Baumwoll-Flanell | Gewebte Tartan-Loungehose mit unifarbenem Saum | Rund-um-Dehnbund mit angedeutetem kontrastfarbenem Kordelzug | Abreißetikett





SM85 | SM085 **Kids´ Cuffed Lounge Pants**

96% Baumwolle / 4% Elasthan (Heather Grey: 86% Baumwolle / 10% Viskose / 4% Elasthan)
5/6, 7/8, 9/10, 11/12, 13 Jahre
180 g/m² SF Minni

BOTTLE/WHITE SNOWFLAKES | HEATHER GREY/WHITE STARS | NAVY/WHITE STARS | NAVY/WHITE STRIPES | RED/WHITE STRIPES

Single Jersey | Gleichfarbiger elastischer Taillenbund | Angedeuteter Kordelzug | Bündchen mit Saum | Abreißetikett





SM470 | SM470 **Kids´ All In One**

80% Baumwolle / 20% Polyester (Heather Grey: 71% Baumwolle / 23% Polyester / 6% Viskose)
3/4 (104), 5/6 (116), 7/8 (128), 9/10 (140), 11/12 (152), 13 (164) Jahre
280 g/m² SF Minni

BLACK | BRIGHT RED | FUCHSIA | HEATHER GREY | NAVY

Abreißetikett | YKK-Reißverschluss vorne | Schmal geschnitten, elastische 1x1-Ripp-Bündchen | 2-teilige Kapuze mit Single-Jersey-Futter | Kängurutasche mit Flatlock-Nähten | Flatlock-Nähte an den Armausschnitten | Nackenband | Abgesetzte Reißverschluss-Abdeckung am Hals | Angerautes Fleece-Material |





Z750K | R-750B-0 **Kids Sweat Pants**

50% Baumwolle / 50% Polyester
104 (3/4), 116 (5/6), 128 (7/8), 140 (9/10), 152 (11/12)
295 g/m² Russell

BLACK | BOTTLE GREEN | BRIGHT ROYAL | BURGUNDY | FRENCH NAVY

Klassische Sweathose für Kinder | Gekämmte, ringgesponnene Baumwolle | Elastische Bund- und Beinabschlüsse | Ohne Zugband | Seitentasche





F480K | 64-025-0 **Kids´ Premium Elasticated Cuff Jog Pants**

70% Baumwolle / 30% Polyester
116, 128, 140, 152, 164
280 g/m² (Heather Grey: 260 g/m²) Fruit of the Loom

BLACK | DEEP NAVY | HEATHER GREY

Elastischer Tunnelzug mit Kordel, entsprechend den europäischen Richtlinien für Kinderbekleidung | Seitentasche | Elastische Ärmelabschlüsse |





F480NK | 64-051-0 **Kids´ Classic Elasticated Cuff Jog Pants**

80% Baumwolle / 20% Polyester
116, 128, 140, 152, 164
280 g/m² (Heather Grey: 260 g/m²) Fruit of the Loom

BLACK | DEEP NAVY | HEATHER GREY | NAVY

Dehnbarer Taillenbund mit durchgehender Kordel, entsprechend den europäischen Richtlinien für Kinderbekleidung | Seitentasche | Elastische Ärmelabschlüsse





JH072K | JH072J **Kids´ Cuffed Jogpants**

80% Baumwolle / 20% Polyester (Heather Grey: 75% Baumwolle / 25% Polyester)
5/6 (S), 7/8 (M), 9/11 (L), 12/13 (XL) Jahre
280 g/m² Just Hoods

HEATHER GREY | JET BLACK | NEW FRENCH NAVY

Ringgesponnene Baumwolle | Bequeme Passform | Seitliche Taschen | Beinabschlüsse mit Bündchen | Gerippter Bund | Gebürstetes Innenvlies | Keine Kordelzüge | 100 % Baumwoll-Obermaterial | Abreißetikett



BY317 | BY317 **Kids Fluffy Sweatpants**

70% Baumwolle / 30% Polyester
110/116, 122/128, 134/140, 146/152, 158/164
330 g/m² Build Your Brand

BOTTLE GREEN | HEATHER GREY | LILAC

Weicher, flauschiger Stoff | Unisex-Ausführung | Entspannte Passform





SM430 | SM430 **Kids' Sustainable Fashion Cuffed Joggers**

60% Baumwolle / 40% Polyester
7/8, 9/10, 11/12 Jahre
260 g/m² SF Minni

BLACK | HEATHER GREY | KHAKI | LIGHT STONE | STONE BLUE

Regenerierte Baumwolle / recyceltes Polyester | Unisex-Jogginghose mit normaler Passform | Innen angerautes Fleece | Dehnbund und Bündchen mit Kordelzug | Abgerundete Taschen vorne seitlich | Aufgesetzte Tasche hinten | Ton-in-Ton-Steppnähte | Ohne Branding für einfaches Rebranding | Wiederverwertbare, verschließbare Beutel – zu 100% aus recyceltem Kunststoff





RT780J | S780J **Recycled Junior Shorts**

Außen: 90% Polyester / 10% Elasthan; Innen: 95% Polyester / 5% Elasthan
S, M, L, XL
Spiro

BLACK | NAVY | WHITE

Material Außen: recyceltes Polyester 130 g/m², Innen: recyceltes Polyester 180 g/m² | Atmungsaktiv | Hi-Tech Stretch für Komfort und Formbeständigkeit | Recyceltes Gewebe aus umweltfreundlichen Materialien, das aus recycelten Plastikflaschen und postindustriellen Abfällen hergestellt wird und ein nachhaltiges Äquivalent zu herkömmlichen Garnen darstellt | Elastischer Bund mit Kordelzug | Integrierte Innenhose mit Tasche | Zwillingsnadel-Zierstich | 2 seitliche Reißverschlusstaschen | Schnell trocknendes Gewebe | Seitliche Belüftungsöffnungen





TR57B | TR57B **Kids TriDri® Ion-Charge performance shorts**

100% Polyester
3/4, 5/6, 7/8, 9/11, 12/13 Jahre
135 g/m² TriDri®

BLACK | FIRE RED | FRENCH NAVY | ROYAL | WHITE

Performance-Shorts | Unisex-Passform | Kationisch gefärbt | Recyceltes zertifiziertes Polyester | Wickelnder Stoff | Dehnen | Leichtgewicht | Atmungsaktiv | Seitentaschen | Verstellbarer Kordelzug | Strukturierte Oberfläche | Innerer Slip



CN161K | CSK12 **Kids Evolution Shorts**

100% Polyester
7/8, 9/10, 11/12, 13/14 Jahre
135 g/m² CONA SPORTS

BLACK | LIME | RED | ROYAL BLUE | WHITE

Funktions-Shorts aus 100% recyceltem DRYPOWER Evolution Mesh – inside/out | Nachhaltig produziertes Mikropolyester | Atmungsaktiv und schnell trocknend | Regular Fit | DRYPOWER steht für gutes Klimamanagement und schnellen Feuchtigkeitstransport von innen nach außen





CN160K | CSK11 **Kids Evolution Tech Tee**

100% Polyester
128, 140, 152, 164, 176
135 g/m² CONA SPORTS

ANTHRACITE | BLACK | ICE GREY | LIME | MAGENTA | NEON CORAL | NEON PEACH | NEON YELLOW | ORANGE | RED | ROYAL BLUE | WHITE

Funktions Shirt aus 100% recyceltem DRYPOWER Evolution Mesh | Nachhaltig produziertes Mikropolyester | Atmungsaktiv und schnell trocknend | Slim-Fit | Set-In Ärmel | Nackenband und Seiten-Flag als Kontrast | DRYPOWER steht für gutes Klimamanagement und schnellen Feuchtigkeitstransport von innen nach außen





L04773 | 04773 **Kids´ Sports T-Shirt Sprint**

100% Polyester
4 (96/104), 6 (106/116), 8 (118/128), 10 (130/140), 12 (142/152), 14 (154/164) Jahre (cm)
130 g/m² SOL´S

AQUA | BLACK | NEON YELLOW | ROYAL BLUE 241 | WHITE

Recyceltes Polyester | Rundhalsausschnitt | Geschnitten und genäht | Eingesetzte Ärmel | Körper und Hals gerippt | Aufkleber abreißen





384

L198K | 01166 Kids´ Raglan Sleeved T-Shirt Sporty

100% Polyester
6 (106/116), 8 (118/128), 10 (130/140), 12 (142/152) Jahre
140 g/m² SOL´S

APPLE GREEN	AQUA	BLACK	FRENCH NAVY
NEON GREEN	NEON ORANGE	NEON PINK	NEON YELLOW
RED	ROYAL BLUE 241	WHITE	

Raglan-Ärmel | Doppelnähte an Ärmelenden und Saum | Verlängerter Rücken





369

RY0425K | CA0425 Kids´ Montecarlo T-Shirt

100% Polyester
4, 8, 12, 16 Jahre
150 g/m² Roly Sport

BLACK 02	DARK LEAD 46	FERN GREEN 226	FLUOR CORAL 234
FLUOR ORANGE 223	FLUOR YELLOW 221	LIME GREEN 225	MAUVE 63
NAVY BLUE 55	RED 60	ROSETTE 78	ROYAL BLUE 05
TURQUOISE 12	WHITE 01	YELLOW 03	

100% Polyester, Piqué | Funktions T-Shirt | Raglan-Ärmel | Rundhalsausschnitt mit Nackenband | Seiteneinsätze aus gleichem Material | Overlock-Nähte | Atmungsaktiv | Herausreißbares Label | |





395

TR10B | TR10B Kids Performance T-Shirt

100% Polyester
3/4, 5/6, 7/8, 9/11, 12/13 Jahre
135 g/m² TriDri®

BLACK	BLACK MELANGE	BOTTLE	BRIGHT KELLY
BRIGHT PURPLE	CHARCOAL	CORNFLOWER	FIRE RED
FRENCH NAVY	LIGHTNING GREEN	LIGHTNING ORANGE	OLIVE
ORANGE	ROYAL	SAPPHIRE	SILVER MELANGE
SUN YELLOW	WHITE		

Feuchtigkeitstransportierendes Material | Stretch | Rundhalsausschnitt | Kurze Ärmel | Leicht | Doppelnähte an Saum und Ärmeln





385

RT287J | S287J Junior Performance Aircool Tee

100% Polyester
XS (3/4 Jahre), S (5/6 Jahre), M (7/8 Jahre), L (9/10 Jahre)
135 g/m² Spiro

BLACK	BOTTLE GREEN	FLUORESCENT GREEN	FLUORESCENT ORANGE
FLUORESCENT YELLOW	LIME	NAVY	OCEAN BLUE
RED	ROYAL	WHITE	

100% Polyester Eye-Bird-Mesh-Material | Steppstich-Nähte an Schulter und Ärmelausschnitt | Schnell trocknendes Piqué-Gewebe | Atmungsaktiv



daiber





371

JN358K | JN358K **Junior Active-T**

100% Polyester

M (122/128), L (134/140), XL (146/152), XXL (158/164)

150 g/m² Daiber

ACID YELLOW	BLACK	DARK MELANGE	GREEN
LIGHT MELANGE	LIME GREEN	NAVY	ORANGE
PACIFIC	PINK	PURPLE	RED
ROYAL	TURQUOISE	WHITE	YELLOW

Funktions T-Shirt für Freizeit und Sport | Feiner Single Jersey | Necktape | Doppelnähte an Schultern, Hals- und Armausschnitt | Atmungsaktiv | Feuchtigkeitsregulierend | Schnelltrocknend



STEDMAN





371

S8170 | ST8170 **Kids´ Sports-T**

100% Polyester

XS (110/116), S (122/128), M (134/140), L (146/152), XL (158/164)

140 g/m² Stedman®

BLACK OPAL	BLUE MIDNIGHT	BRIGHT ROYAL	CRIMSON RED
CYBER ORANGE	CYBER YELLOW	HAWAII BLUE	KELLY GREEN
KIWI GREEN	NAVY BLUE	SCARLET RED	SWEET PINK
WHITE			

100 % ACTIVE-DRY-Polyester; Interlock | Glatte und geschmeidige Qualität | Eigenmaterial-Kragen | Necktape | Seitennähte | Hochwertiges Webetikett im Kragen | Tear-Away-Pflegeetikett in der Seitennaht | Waschbar bis 40 °C

JustCool AWDis



Label 370

JC001J | JC001J **Kids´ Cool T**

100% Polyester

3/4 (XS), 5/6 (S), 7/8 (M), 9/11 (L), 12/13 (XL) Jahre

140 g/m² Just Cool

ARCTIC WHITE	BOTTLE GREEN	BURGUNDY
CHARCOAL (SOLID)	CORNFLOWER BLUE	DIGITAL LAVENDER
EARTHY GREEN	ELECTRIC GREEN	ELECTRIC ORANGE
ELECTRIC PINK	ELECTRIC YELLOW	FIRE RED
FRENCH NAVY	HEATHER GREY (SOLID)	HOT PINK
HYPER PINK	JADE	JET BLACK
KELLY GREEN	MAGENTA MAGIC	MELON GREEN
MINT	OXFORD NAVY	PURPLE
ROYAL BLUE	SAPPHIRE BLUE	SEAFOAM
SKY BLUE	SOUR GREEN	SUN YELLOW

Bequeme Passform | AWDis' Neoteric™-Material für besseren Feuchtigkeitstransport und Trocknungseigenschaften | Eigenmaterial-Rundhalsausschnitt | Zwillingsnadelstich-Detail | Eigenmaterial-Nackenband | Inhärente Eigenschaften von Stretchmaterial | Design mit eingesetzten Ärmeln | Abreißetikett | UV-Standard 801 (UV-Schutzfaktor 40+) | BirdsEye-Gewebe (strukturiert)

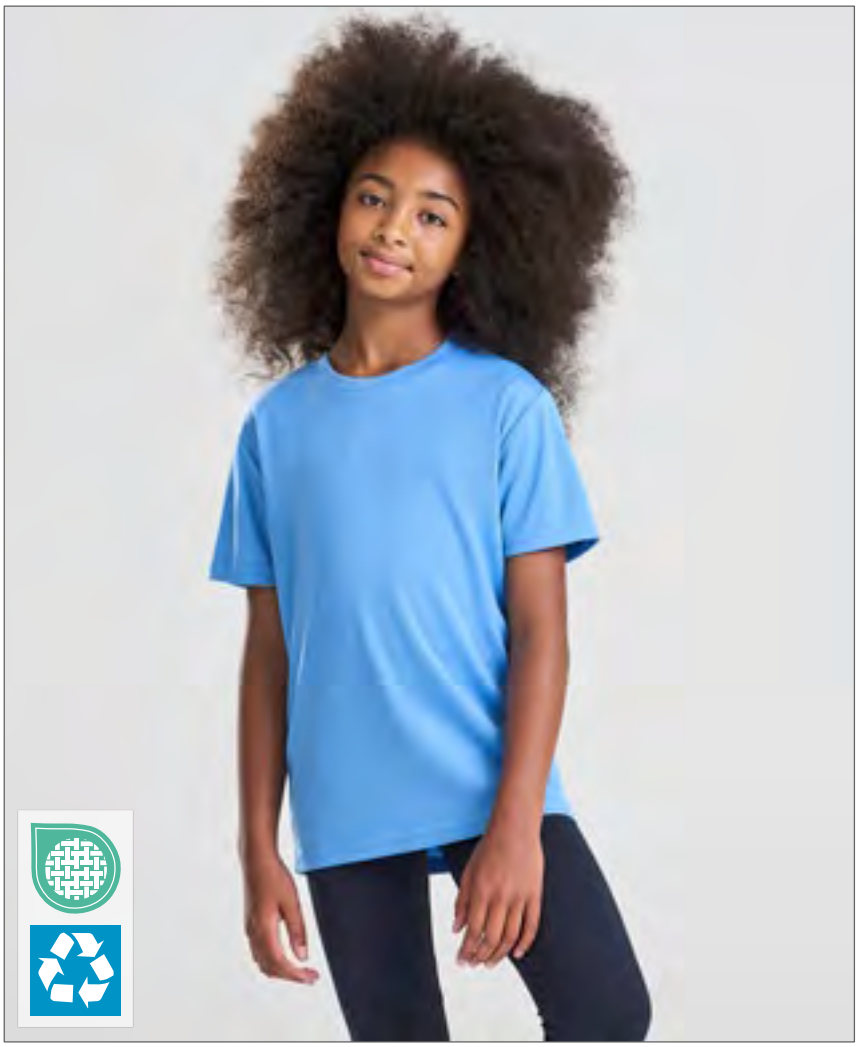





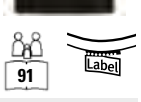

SM106 | SM106 **Kids´ Cropped Top**

93% Baumwolle / 7% Elasthan
5/6, 7/8, 9/10, 11/12 Jahre
190 g/m² SF Minni

BLACK

Single Jersey | Racer-Ausschnitt vorne und hinten | Doppelnähte an Saum, Kragen und Armausschnitten | Abreißetikett







SM236 | SM236 **Kids´ Fashion Crop Top**

88% Polyester / 12% Elasthan (Jacquard Band: 90% Polyester / 10% Elasthan)
5/6, 7/8, 9/10, 11/12 Jahre
300 g/m² SF Minni

BLACK/BLACK BLACK/WHITE

Single Jersey, doppellagige Vorderseite | Abreißetikett | Weicher, elastischer Jacquard-Bund – weiße Farbe eignet sich für Sublimationsdruck | Zwillingsnadelstich







SM427 | SM427 **Kids´ Fashion Cycling Shorts**

88% Polyester / 12% Elasthan (Jacquard Band: 90% Polyester / 10% Elasthan)
5/6, 7/8, 9/10, 11/12 Jahre
300 g/m² SF Minni

BLACK/BLACK

Single Jersey | Weicher, elastischer Jacquard-Bund | Nicht-transparente Stretch-Polyesterqualität | Abreißetikett





SM428 | SM428 **Kids´ Flared Leggings**

80% Polyester / 20% Elasthan
3/4, 5/6, 7/8, 9/10, 11/12, 13 Jahre
240 g/m² SF Minni

BLACK

Interlock, gepeachtes Finish | Weiches Material | Bund aus identischem Gewebe mit elastischem Band innen | Stretch | Saum mit Zwillingsnadelstich | Zwickel-Segment im Schritt | Vorne und hinten erhöhte Nähte | Ohne Branding für einfaches Rebranding | Wiederverwertbare, verschließbare Beutel – zu 100% aus recyceltem Kunststoff





SM64 | SM064 **Kids´ Leggings**

96% Baumwolle / 4% Elasthan
3/4, 5/6, 7/8, 9/10, 11/12 Jahre
190 g/m² SF Minni

BLACK

Single Jersey | Abreißetikett | Elastischer Bund | Taillierter Schnitt | Doppelnaht am Saum





SM69 | SM069 **Kids´ Retro Shorts**

100% Baumwolle
5/6 (116), 7/8 (128), 9/10 (140), 11/12 (152) Jahre
220 g/m² SF Minni

BLACK/BLACK BLACK/WHITE
NAVY/WHITE

Single Jersey | Abreißetikett | Retrolook mit Kontrast-Einfassung und Ziehkordel | Elastischer Bund | Unisex





605

SC019 | SC019 **Kids´ Splashmacs Poncho**

100% Polyvinylchlorid
100 x 75 cm
90 g/m² Splashmacs

BLACK | CLEAR | FUCHSIA | RED | SAPPHIRE | SILVER

Halsausschnitt mit Druckknöpfen | Kann geöffnet und doppelt gelegt als Unterlage genutzt werden | Wird in einer Tragetasche mit Druckknopfverschluss und Kordelgriff geliefert | Tragetasche mit Markenlabel auf einer Seite, die andere Seite kann beliebig dekoriert werden | 100 x 75 cm





256

RT95J | R095J **Junior Waterproof Jacket & Trouser Set**

100% Polyester
XS (3/4 Jahre), S (5/6 Jahre), M (7/8 Jahre), L (9/10 Jahre), XL (11/12 Jahre)
200 g/m² Result

NAVY | RED

Schweres Material, versiegelte Nähte | Wind- und wasserdicht (2.000 mm) | Außen: 190T 100% Polyester mit StormDri 2000 Beschichtung | Kapuze mit Klettverschluss, durchgehender Reißverschluss vorne | Zwei geräumige Taschen an der Vorderseite der Jacke und zwei Eingriffe zu den Taschen der darunter getragenen Hose | Innenliegende Bündchen, Rückseite mit Netzlüftung | Saum der Jacke mit verstellbarem Kordelzug (gemäß EN14682) | Beinabschluss verstellbar durch Druckknopf | Elastischer Hosenbund | Reißverschluss-Beutel zum Verstauen | Sicherheitsdreiecke vorne und hinten mit reflektierenden Materialien







256

RT227J | R227J **Junior Rain Jacket**

100% Polyester
XS (3/4 Jahre), S (5/6 Jahre), M (7/8 Jahre), L (9/10 Jahre), XL (11/12 Jahre)
210 g/m² Result Core

BLACK | NAVY

190T Stormdri Polyester mit PVC-Beschichtung | Wasserdicht (2.000 mm) | Windproof | Komplett verschweißte Nähte | Integrierte, elastische Kapuze | Durchgehender Front-Reißverschluss | Windschutzleiste vorne mit Druckknopf | Zwei Fronttaschen | Bund mit verstellbarem Kordelzug | Belüftung mit Netzfutter am Rückenteil | Elastische, innenliegende Ärmelbündchen | Reflektierende Streifen am Ärmelabschluss | PFOA-frei





604

RT226J | R226J **Junior Rain Trousers**

100% Polyester
XS (3/4 Jahre), S (5/6 Jahre), M (7/8 Jahre), L (9/10 Jahre), XL (11/12 Jahre)
210 g/m² Result Core

BLACK | NAVY

190T Stormdri Polyester mit PVC-Beschichtung | Wasserdicht (2.000 mm) | Windproof | Elastischer Bund | Seitliche Eingriffe für den Zugriff an die Hose darunter | Beinabschluss verstellbar durch Druckknopf | Komplett verschweißte Nähte | PFOA-frei













RT200J | R200J **Junior Safety Vest**

100% Polyester
S (4/6 Jahre), M (7/9 Jahre), L (10/12 Jahre)
120 g/m² Result SafeGuard

BURGUNDY | FLUORESCENT ORANGE | FLUORESCENT YELLOW | LIME
NAVY | PINK | PURPLE | RED
ROYAL | SKY

Hinweis: Für größtmögliche Wirksamkeit sollte dieses Kleidungsstück gut befestigt getragen und in sauberem Zustand gehalten werden | EN1150:1999 Spezifikation | Lässiger Schnitt für bequemes Tragen über der Kleidung | Elastische Seitenbänder mit verstellbarem Klettverschluss | 50 mm breite, aufgenähte Reflektionsstreifen | Saumnähte mit Polyester-Einfassung | Klettverschluss | Der Hersteller gewährleistet die Reflektionseigenschaft gemäß EN-Norm für 20 Waschgänge









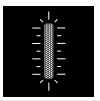



KX128K | KWM **Mesh Safety Vest for Children Korfu**

100% Polyester
XXS (3-4 Jahre), XS (5-7 Jahre), S (8-10 Jahre)
Korntex

NEON GREEN | NEON PINK | SIGNAL ORANGE | SIGNAL YELLOW

Kinder Mesh Warnweste mit Taschen und zwei Reflexstreifen um den Körper für gute Sichtbarkeit | Optimaler Sitz, sowie müheloses An -und Ausziehen durch Klettverschlüsse | Idealer Begleiter für einen sicheren Alltag der Kleinsten | Auch bei hohen Temperaturen komfortabel und angenehm zu tragen durch Mesh Gewebe











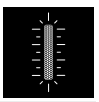

KX176 | KWAS **Children´s Safety Poncho with anti-strangulation system "Koge"**

100% Polyester
XXS, S
Korntex

SIGNAL ORANGE | SIGNAL YELLOW

Kinder-Warnponcho mit Sicherheitsverschluss und 360° Reflektoren | Innovatives Sicherheitskonzept: Bei Zugbelastung öffnen sich die Sicherheitsschnallen und der Poncho löst sich vom Träger ab | Ideal für alltägliche Gefahrensituationen: Hängenbleiben an Zäunen, Rutschen, Schlitten fahren oder beim Gedrängel im Bus | Optimaler Sitz sowie müheloses An- und Ausziehen durch Sicherheitsschnallen | Idealer Begleiter für einen sicheren Alltag der Kleinsten | Verschließbar durch Sicherheitsschnallen | Signal-Gelb und Signal-Orange nach EN 17353 AB3 | Einzeln in Polybeutel verpackt und mit Barcode ausgestattet











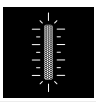

KX177 | KWVC **Children´s Safety vest in mini vacuum packaging "Billund"**

100% Polyester
One Size
Korntex

SIGNAL YELLOW

Kinder-Warnweste in praktischer Mini-Vakuum-Verpackung | Dünn und formstabil: Leichte Webware besteht aus 100 % Polyester und weist eine dezente Karo-Textur auf | To-Go-Warnweste für platzsparendes Mitführen in jeder Tasche | Verschließbar durch Klettverschluss | Nach EN 17353 AB3 zertifiziert | Einzeln verpackt und mit Barcode ausgestattet





NEW
COLOUR

KX100K | KW100 **Kids´ Hi-Vis Functional Safety Vest Aarhus**

100% Polyester
XXS (3/4 Jahre), XS (3/6 Jahre), S (7/12 Jahre)
120 g/m² Korntex

BLUE	FOREST GREEN	GREEN
LIME GREEN	MAGENTA	NAVY
PINK	RED	ROYAL BLUE
SKY BLUE	VIOLETT	WHITE
YELLOW/ORANGE		

Saumnähte mit schwarzer Polyestereinfassung | Für Sublimation geeignet | Zwei 5cm breite Reflexstreifen umlaufend um den Körper | Größenverstellbar durch zwei Klettverschlüsse | Beim Tragen über einer Jacke bitte ein bis zwei Größen größer bestellen | Zertifiziert nach EN 17353:2020 Typ B3 | Ausgestattet mit EAN Barcode | Einzeln in Polybeutel verpackt | Der Hersteller gewährleistet die Reflektionseigenschaft gemäß EN-Norm für 25 Waschgänge bis 40 °C | Farbabweichungen sind möglich. Eine einheitliche Lieferung kann nicht gewährleistet werden. Die Unterschiede in der Ausführung stellen keinen Mangel dar. | Dies ist ein Artikel zur Persönlichen Schutzausrüstung (PSA). Gemäß EU-Verordnung 2016/425 über persönliche Schutzausrüstung ist eine EU-Konformitätserklärung seitens des Herstellers Pflicht. Die Konformitätserklärung ist auf www.korntex.com verfügbar.





EN 17353

KX200 | KW **Kids´ Hi-Vis Safety Vest Aarhus**

100% Polyester
XXS (3-4 Jahre), XS (5-7 Jahre), S (8-10 Jahre)
120 g/m² Korntex

NEON GREEN	NEON PINK	SIGNAL ORANGE	SIGNAL YELLOW

Zwei 5cm breite Reflexstreifen umlaufend um den Körper | Größenverstellbar durch zwei Klettverschlüsse | Für Sublimation geeignet | EN Zertifiziert nach EN 17353:2020 Typ AB3 | Ausgestattet mit EAN Barcode | Einzeln in Polybeutel verpackt | Gebrauchsanweisung in allen Amtssprachen der EU | Der Hersteller gewährleistet die Reflektionseigenschaft gemäß EN-Norm für 25 Waschgänge bis 40 °C | Dies ist ein Artikel zur Persönlichen Schutzausrüstung (PSA). Gemäß EU-Verordnung 2016/425 über persönliche Schutzausrüstung ist eine EU-Konformitätserklärung seitens des Herstellers Pflicht. Die Konformitätserklärung ist auf www.korntex.com verfügbar.





EN 17353

KX201 | KWRX **Kids´ Hi-Vis Safety Vest With Front Zipper Aalborg**

100% Polyester
XXS (3-4 Jahre), XS (3-6 Jahre), S (7-12 Jahre)
120 g/m² Korntex

BLUE	FOREST GREEN	GREEN
LIME GREEN	MAGENTA	NAVY
NEON GREEN	NEON PINK	RED
ROYAL BLUE	SIGNAL ORANGE	SIGNAL YELLOW
SIGNAL YELLOW/SIGNAL ORANGE	SKY BLUE	VIOLETT
WHITE		

Mit Reißverschluss | Zwei 5cm breite Reflexstreifen umlaufend um den Körper | Zertifiziert nach EN 17353:2020 | Signal- und Neonfarben nach Typ AB3 | Alle anderen Farben nach Typ B3 | Ausgestattet mit EAN Barcode | Einzeln in Polybeutel verpackt | Gebrauchsanweisung in allen Amtssprachen der EU | Der Hersteller gewährleistet die Reflektionseigenschaft gemäß EN-Norm für 25 Waschgänge bis 40 °C | Dies ist ein Artikel zur Persönlichen Schutzausrüstung (PSA). Gemäß EU-Verordnung 2016/425 über persönliche Schutzausrüstung ist eine EU-Konformitätserklärung seitens des Herstellers Pflicht. Die Konformitätserklärung ist auf www.korntex.com verfügbar.





KX202 | KT100S/XS **Kids´ Hi-Vis Safety Collar Haiti With Safety Clasp**

100% Polyester
XS (29 x 18 cm), S (36 x 23 cm)
120 g/m² Korntex

NEON GREEN	NEON PINK	SIGNAL ORANGE	SIGNAL YELLOW
SKY BLUE			

Mit Sicherheits-/ Strangulierschutz an der Schulter | Seitliche Gummizüge | Doppellagiger Stoff | Ausgestattet mit EAN Barcode |





EX284 | 2840731 **Kinderlatzschürze Denim**

100% Baumwolle
60 x 45 cm (Länge x Breite)
340 g/m² Exner

NAVY

Mit Kreuzbindung im Rücken | Breite: 45 cm / Länge: 60 cm | Mit fünf Taschen | PU-Leder-Verzierung | Nackenband mit Karabiner





EASY CARE

L990K | 00599 **Kids´ Apron Gala**

65% Polyester / 35% Baumwolle
64 x 47 cm (Länge x Breite)
240 g/m² SOL´S

APPLE GREEN | BLACK | ORCHID PINK | WHITE

Fronttasche mit 2 Fächern | Verstellbare Metallschnalle





WM362 | W362 **Fairtrade Cotton Junior Craft Apron**

100% Baumwolle
45 x 60 cm
290 g/m² Westford Mill

NATURAL | NATURAL/CLASSIC RED | NATURAL/FRENCH NAVY | NATURAL/PASTEL PINK | NATURAL/PISTACHIO

Fairtrade-zertifizierte Baumwolle | Baumwoll-Drill | 290 g/m² (10 oz/yd²) | Latzschürze | Baumwoll-Bindeband im Fischgrätmuster mit verstellbarem Klettverschluss | 60cm lange Baumwoll-Taillenbänder im Fischgrätmuster | Schürzenlänge: 60 cm | Schürzenbreite: 45 cm





EASY CARE

PW145 | PR145 **Childrens´ Waterproof Apron**

100% Polyester, Beschichtung: 100% Polyurethan
Infant (43 x 53 cm, 3-6 Jahre), Junior (48 x 63 cm, 7-10 Jahre)
110 g/m² Premier Workwear

BLACK (CA. PANTONE BLACK C) | DARK GREY (CA. P. 425C) | NAVY (CA. PANTONE 533C) | RED (CA. PANTONE 201C) | ROYAL (CA. PANTONE 7687C) | WHITE

Wasserfestes Material | Sicherheitsentriegelungsmechanismus | Bändchen in 50 cm Länge aus identischem Material





L04745 | 04745 **Kids´ 5 Panel Cap Buzz**

100% Baumwolle
T1 (Kids), T2 (Youth)
150 g/m² SOL´S

APPLE GREEN	BLACK	FRENCH NAVY	FUCHSIA
GOLD	KELLY GREEN	RED	ROYAL BLUE 241
SKY BLUE	WHITE		

Köper | 5 Platten Form | Vorgekrümmte Spitze | 2 gestickte Belüftungsöffnungen | Verstellbarer Klettverschluss am Rücken





LC88111 | 88111 **Kids´ Cap Sunny**

100% Baumwolle
One Size (55 cm)
180 g/m² SOL´S

APPLE GREEN	AQUA	BLACK	FRENCH NAVY
FUCHSIA	GOLD	KELLY GREEN	ORANGE
PINK	RED	ROYAL BLUE 241	SKY BLUE
WHITE			

Leichte, gebürstete Baumwolle | Fünf Segmente | Vorgeformter Schirm | Vier gestickte Luftlöcher | Größenverstellung durch Klettverschluss | Kopfumfang ca. 55 cm

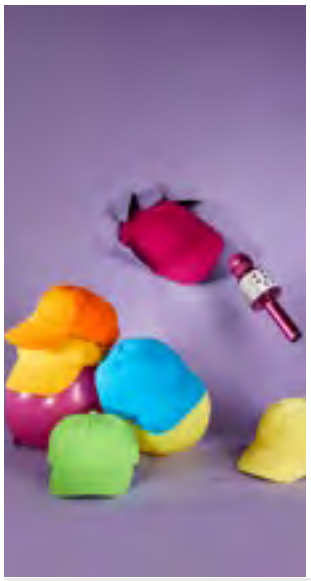



MB7010 | MB7010 **Kids´ 5-Panel Cap**

100% Baumwolle
One Size
350 g/m² Daiber

AQUA	BLACK	BURGUNDY
DARK GREEN	DARK GREY	DARK KHAKI
GOLD	GREEN	LIGHT GREY
LIME GREEN	NAVY	ORANGE
PINK	ROYAL	SIGNAL RED
TURQUOISE	WHITE	YELLOW

Stark gebürstete Baumwolle | Velcro-Verschluss | 4 gestickte Luftlöcher | Sechs Ziernähte auf dem Schirm | Stirnanliegend | Gefüttertes Satinschweißband | Größe ab vier Jahre | Die Mütze in Goldgelb/Königsblau/Marineblau hat auch eine rote Partie





RH84J | RC084J **Junior Boston Printers Cap**

65% Polyester / 35% Baumwolle
One Size
260 g/m² Result Headwear

BLACK	BOTTLE	BURGUNDY
KELLY	NAVY	ORANGE
RED	ROYAL	SKY
WHITE		

Fünf Segmente | Nahtumfasste Ösen | Größeneinstellung durch Klettverschluss | Vorgeformter Schirm mit sechs Ziernähten | Stirnverstärkung ohne Mittelnaht | Abreißetikett | Windproof | Atmungsaktiv |





RT984J | RC984J **Core Junior Recycled Printers Cap**

100% Polyester
One Size
210 g/m² Result Genuine Recycled

BLACK	BOTTLE GREEN	NAVY
ORANGE	RED	ROYAL
SKY	WHITE	

100% recycelter Polyester-Twill | Vorgebogener Schirm mit sechs Steppnähten | Größeneinstellung durch Klettverschluss | Nahtfreies Frontpanel | Verstärktes Stirnteil | Nahtumfasste Ösen | Fünf Segmente | Hergestellt aus hochwertigen und nachhaltigen Garnen aus 100% Alt-Kunststoff aus recycelten Kunststoff-Flaschen als nachhaltige Alternative zu herkömmlichen Garnen | Hergestellt aus einer Plastikflasche (1 Liter) | Ohne Logo



Beechfield ORIGINAL HEADWEAR





424

Label

CB10B | B10B **Junior Original 5 Panel Cap**

100% Baumwolle

One Size

Beechfield

BLACK	BOTTLE GREEN	BRIGHT RED	BRIGHT ROYAL
BURGUNDY	CLASSIC PINK	CLASSIC RED	EMERALD
FRENCH NAVY	FUCHSIA	GRAPHITE GREY	KELLY GREEN
LIME GREEN	ORANGE	PURPLE	SKY BLUE
SURF BLUE	WHITE	YELLOW	

Twill aus 100% Baumwolle | Rip-Strip™-Größeneinsteller | Kindersicherer Knopf | Gestickte Belüftungs-Ösen | Fünf-Segmente-Design | Vorgebogener Schirm | Abreißetikett

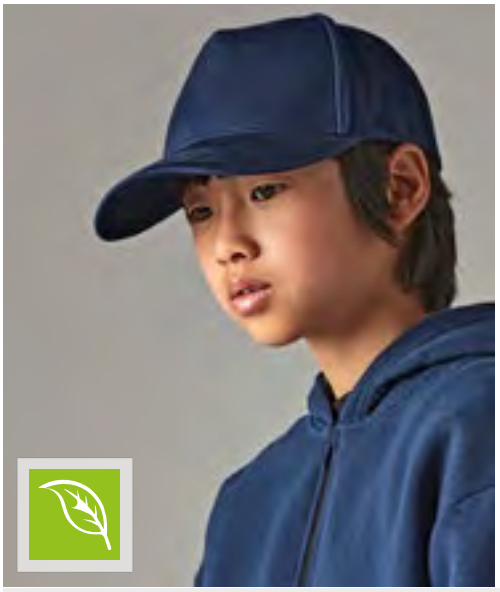

Beechfield ORIGINAL HEADWEAR





Label

CB63NB | B63NB **Junior Organic Cotton 5 Panel Cap**

100% Baumwolle

One Size

Beechfield

BLACK	NAVY	PISTACHIO	POWDER BLUE
POWDER PINK	WHITE		

Twill aus 100% Bio-Baumwolle | Fünf-Segmente-Design | Strukturierte Frontsegmente | Vorgebogener Schirm | Gestickte Belüftungs-Ösen | Kindersicherer Knopf | Snapback-Größeneinsteller | Abreißetikett



Beechfield ORIGINAL HEADWEAR





457

Label

CB640B | B640B **Junior Snapback Trucker**

Front + Schirm: 100% Baumwolle, Netz: 100% Polyester

One Size

Beechfield

BLACK/BLACK	CLASSIC RED/WHITE	FRENCH NAVY/WHITE
LIGHT GREY/LIGHT GREY	OLIVE GREEN/BLACK	PASTEL PINK/PASTEL PINK
WHITE/WHITE		

Front und Schirm aus Baumwolle, hintere Einsätze aus Polyester | Fünf-Segmente-Design | Vorgebogener Schirm | Snapback-Größeneinsteller im Retro-Stil | Abreißetikett für einfaches Rebranding



Beechfield ORIGINAL HEADWEAR





458

CB645b | B645B **Junior Vintage Snapback Trucker**

100% Polyester

One Size

Beechfield

BLACK/BLACK	BLACK/WHITE	BRIGHT ROYAL/WHITE
CLASSIC RED/WHITE	FRENCH NAVY/WHITE	FUCHSIA/WHITE
LIME GREEN/WHITE	ORANGE/WHITE	SKY BLUE/WHITE

Fünf-Segmente-Design | Snapback-Größeneinsteller im Retro-Stil | Frontsegment und Schirm gepolstert



Beechfield ORIGINAL HEADWEAR





492

50+

CB90NB | B90NB **Junior Organic Cotton Bucket Hat**

100% Baumwolle, Futter: 85% Polyester / 15% Baumwolle

S/M (3-6 Jahre), M/L (7-12 Jahre)

Beechfield

NAVY | POWDER BLUE | POWDER PINK | SAND

Twill aus 100% Bio-Baumwolle, Futter: Polyester-Baumwollmischung | Sonnenschutzfaktor UPF50+ | Unisex-Style | Gestickte Belüftungs-Ösen | Durchgehend gefüttert | Abreißetikett

NEW

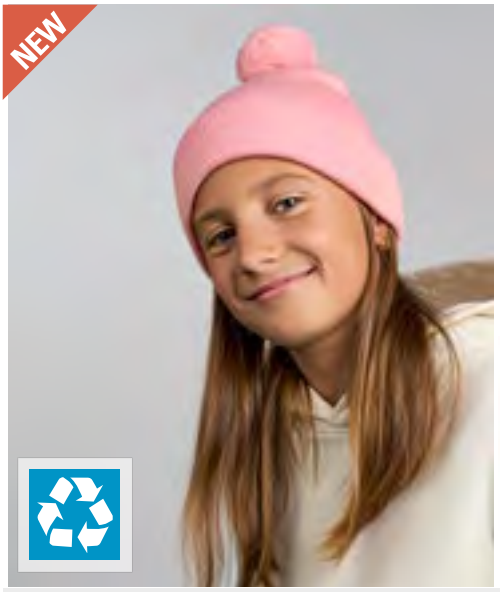

Atlantis



AT730 | KIWP **Kids Wind-s with Pompom Beanie**

100% Polyester

One Size

Atlantis Headwear

BLACK | LIGHT BLUE | NAVY | PINK | ROYAL

Mütze mit Bündchen und Pompon | Recyceltes Polyester



Atlantis



472

AT124 | KIWS **Kids Wind Beanie Recycled**

100% Polyester

One Size

Atlantis Headwear

BEIGE | BLACK | FUCHSIA | LIGHT BLUE | NAVY | PINK | RED | ROYAL | WHITE

Klassische Beanie in Kindergröße mit Bündchen aus recyceltem Polyestergarn | Doppellagige, runde Verarbeitung | Weiches Handgefühl



Beechfield ORIGINAL HEADWEAR



473

CB45b | B45B **Junior Original Cuffed Beanie**

100% Polyacryl

One Size

Beechfield

BLACK | BRIGHT ROYAL | CLASSIC RED | FLUORESCENT YELLOW | FRENCH NAVY | FUCHSIA

100 % Soft-Touch Polyacryl | Doppellagiger Strick | Design mit Umschlag für optimale Veredlung



Result winter ESSENTIALS



481

RC29J | RC029J **Junior Woolly Ski Hat**

100% Polyacryl

One Size

340 g/m²

Result Winter Essentials

BLACK | BOTTLE | BURGUNDY | NAVY | RED | ROYAL

Volle Größe | Doppelte Stärke | Schweres Strickgewebe | Waschbar | Geeignet für Stickerei

NEW

BagBase



BG365 | BG365 **Kids Adventure Backpack**

100% Polyester

24 x 30 x 15 cm

BagBase

DUSTY BLUE | DUSTY GREEN | NAVY | ROSE PINK

Enthält zertifiziertes recyceltes 900D Polyester | Farblich kontrastierendes Styling | Elastische Seitentaschen | Umschlagklappe mit verstellbarem Schnallenverschluss | Kordelzugverschluss | Haltegriff | Verstellbare Schultergurte | TearAway-Etikett für einfaches Rebranding | Lieferung ohne Dekoration/Inhalt

NEW

BagBase





BG362 | BG362 **Kids Adventure Cooler Bag**

100% Polyester

24 x 28 x 11 cm

BagBase

DUSTY BLUE | DUSTY GREEN | NAVY | ROSE PINK

PEVA-Futter - BPA-frei | Enthält zertifiziertes recyceltes 900D Polyester | Farblich kontrastierendes Styling | Elastische Seitentaschen | Lebensmittelechtes, voll isoliertes Hauptfach | Innenraum abwischbar | Umklappbares Oberteil mit Rip-Strip™-Verschluss | Abnehmbarer Haltegriff mit Clip zur einfachen Befestigung | TearAway-Etikett für einfaches Rebranding | Lieferung ohne Dekoration/Inhalt

BagBase











BG125J | BG125J **Junior Fashion Backpack**

100% Polyester

28 x 38 x 19 cm

BagBase

BLACK | BOTTLE GREEN | BRIGHT RED | BRIGHT ROYAL | CLASSIC PINK/LIGHT GREY | FRENCH NAVY | FUCHSIA/GRAPHITE GREY | LIME GREEN/GRAPHITE GREY

600D Polyester | Reißverschluss-Tasche vorne | Gepolsterter Rückeneinsatz | Haltegriff | Kapazität: 12 Liter | Gepolsterte, verstellbare Schultergurte | Lieferung ohne Inhalt/Deko

SOL'S the fair spirit







LB70101 | 70101 **Kids´ Backpack Rider**

100% Polyester

12 x 25 x 30 cm

SOL´S

APPLE GREEN | BLACK | CAMO | FRENCH NAVY | FUCHSIA | GRAPHITE | ORANGE | RED | ROYAL BLUE | SKY BLUE

Gepolstertes Rückenteil | Verstellbare, gepolsterte und verstärkte Träger | Geräumiges Mittelfach mit Doppel-Reißverschluss | 600D Polyester | Lieferung ohne Inhalt/Deko | Volumen: ca. 9 Liter

QUADRA











QD51 | QD51 **Junior Book Bag**

100% Polyester

37 x 30 x 6 cm

Quadra

BLACK | BOTTLE GREEN | BRIGHT RED | BRIGHT ROYAL | BURGUNDY | EMERALD | FRENCH NAVY | PURPLE | YELLOW

Verdecktes Namensschild-Fach | Innentasche mit Reißverschluss | Reflektierender Streifen vorne | Rip-Strip™-Klettverschluss | Kapazität: 5 Liter | 420D Polyester | Gepolsterter Griff | Lieferung ohne Inhalt/Deko

8



Sportswear

TEAMSPORT & TRAINING 367
FITNESS 381
RUNNING & RADSPORT 393
OUTDOOR 402
TASCHEN & RUCKSÄCKE 406
ACCESSOIRES 413





JC007 | JC007 Cool Vest

100% Polyester
XS, S, M, L, XL, XXL
140 g/m² Just Cool

XS, S, M, L, XL, XXL

ARCTIC WHITE | FIRE RED | JET BLACK | ROYAL BLUE

S, M, L, XL, XXL

BOTTLE GREEN | CHARCOAL (SOLID) | ELECTRIC PINK | ELECTRIC YELLOW
FRENCH NAVY | JADE | KELLY GREEN | SAPPHIRE BLUE
SUN YELLOW

Standard-Passform | Abgerundeter Saum an der Rückseite | AWDis' Neoteric™ - Material für besseren Feuchtigkeitstransport und Trocknungseigenschaften | Einfassung im gleichen Stoff an Ausschnitt und Armöffnungen | Inhärente Eigenschaften von Stretchmaterial | Abreißetikett

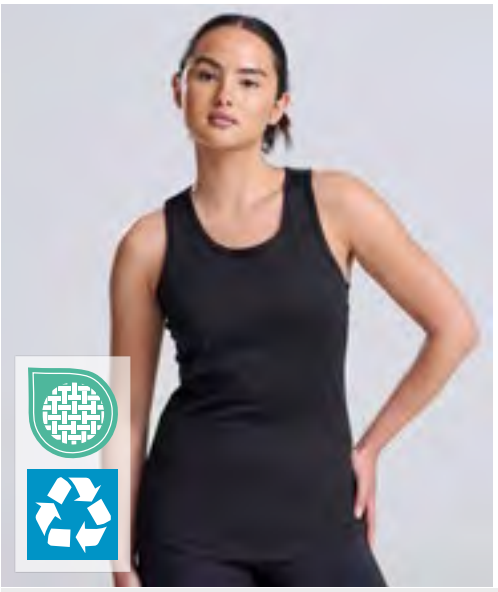



JC015 | JC015 Women´s Cool Vest

100% Polyester
XS, S, M, L, XL, XXL, 3XL, 4XL
140 g/m² Just Cool

XS, S, M, L, XL, XXL, 3XL, 4XL

ARCTIC WHITE | JET BLACK

XS, S, M, L, XL

CHARCOAL (SOLID) | ELECTRIC GREEN | ELECTRIC ORANGE | ELECTRIC PINK
ELECTRIC YELLOW | FIRE RED | HOT PINK | SAPPHIRE BLUE

XS, S, M, L, XL, XXL

FRENCH NAVY | PURPLE | ROYAL BLUE

Standard-Passform | Racerback | Abgerundeter Saum an der Rückseite | AWDis' Neoteric™- Material für besseren Feuchtigkeitstransport und Trocknungseigenschaften | Einfassung im gleichen Stoff an Ausschnitt und Armöffnungen | Inhärente Eigenschaften von Stretchmaterial | Abreißetikett





CN100 | CS01 Rainbow Tech Tee

100% Polyester
XS, S, M, L, XL, XXL, 3XL
135 g/m² CONA SPORTS

ANTHRACITE | APPLE GREEN | AZURE BLUE | BLACK
BORDEAUX RED | BOTTLE GREEN | CHOCO | CLEAR BLUE
COOL GREY | GOLD YELLOW | GREEN | ICE GREY
INK BLUE | LIME | LOBSTER RED | MAGENTA
NAVY | NEON CORAL | NEON PEACH | NEON YELLOW
ORANGE | RED | ROYAL BLUE | SUN YELLOW
TEAL | VIOLET | WHITE

Funktions-Shirt aus leichtem DRYPOWER Classic Mesh / Mikropolyester | Atmungsaktiv und schnell trocknend | Sportlicher Slim-Fit-Schnitt | Dynamische Raglan-Ärmel | DRYPOWER steht für gutes Klimamanagement und Ventilation durch hautsympathische Strukturmix-Technologie | DRYPOWER garantiert schnellen Feuchtigkeitstransport von innen nach außen und sorgt für ein ideales Körperklima und Wohlbefinden





CN130 | CSL01 Ladies´ Rainbow Tech Tee

100% Polyester
XS, S, M, L, XL
135 g/m² CONA SPORTS

ANTHRACITE | APPLE GREEN | AZURE BLUE | BLACK
BORDEAUX RED | BOTTLE GREEN | CHOCO | CLEAR BLUE
COOL GREY | GOLD YELLOW | GREEN | ICE GREY
INK BLUE | LIME | LOBSTER RED | MAGENTA
NAVY | NEON CORAL | NEON PEACH | NEON YELLOW
ORANGE | RED | ROYAL BLUE | SUN YELLOW
TEAL | VIOLET | WHITE

Funktions-Shirt aus leichtem DRYPOWER Classic Mesh / Mikropolyester | Atmungsaktiv und schnell trocknend | Sportlicher Slim-Fit-Schnitt | Dynamische Raglan-Ärmel | DRYPOWER steht für gutes Klimamanagement und Ventilation durch hautsympathische Strukturmix-Technologie | DRYPOWER garantiert schnellen Feuchtigkeitstransport von innen nach außen und sorgt für ein ideales Körperklima und Wohlbefinden | Auf der Front unten mit „Drypower"-Druck

SPIRO



RT278 | S278M **Men´s Basketball Quick Dry Top**

100% Polyester

XS, S, M, L, XL, XXL, 3XL, 4XL

145 g/m²

Spiro

BLACK/WHITE | WHITE/BLACK | RED/WHITE | ROYAL/WHITE

Jacquard Netzmaterial | Kontrast-Paspelierung an V- und Armausschnitten | Kontrast-Paspelierung an Seitennähten | Schnell trocknendes Material | Bequeme Passform im traditionellen Baggy-Stil | Atmungsaktiv

RT279 | S279M **Men´s Basketball Quick Dry Short**

100% Polyester

XS, S, M, L, XL, XXL, 3XL, 4XL

145 g/m²

Spiro

BLACK/WHITE | WHITE/BLACK | RED/WHITE | ROYAL/WHITE

Jacquard Netzmaterial | Kontrastpaspel an Seitennähten | Elastischer Bund mit Kordelzug | Längeres Bein | Schnell trocknendes Material | Bequeme Passform im traditionellen Baggy-Stil | Atmungsaktiv

Mehr Artikel sind online verfügbar.

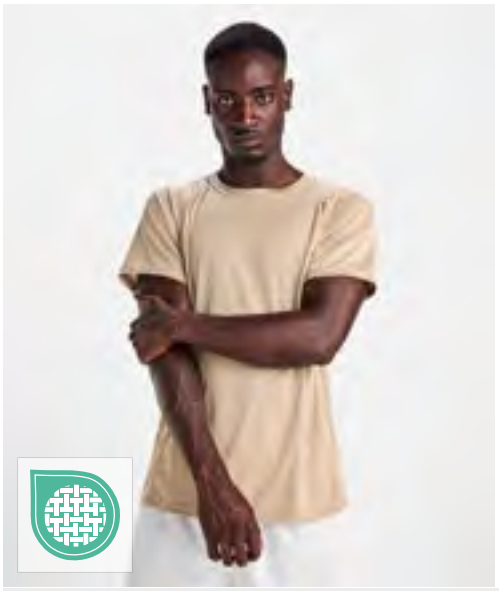



RY0425 | CA0425 **Men´s Montecarlo T-Shirt**

100% Polyester
S, M, L, XL, XXL, 3XL
150 g/m² Roly Sport

S, M, L, XL, XXL, 3XL

BLACK 02	FLUOR ORANGE 223	FLUOR YELLOW 221	NAVY BLUE 55
RED 60	ROYAL BLUE 05	TURQUOISE 12	WHITE 01

S, M, L, XL, XXL

ARMY GREEN 15	DARK LEAD 46	DARK SAND 219	FERN GREEN 226
FLUOR CORAL 234	LIME GREEN 225	MAUVE 63	ROSETTE 78
YELLOW 03			

Piqué | Funktions T-Shirt | Raglan-Ärmel | Rundhalsausschnitt mit Nackenband | Seiteneinsätze aus gleichem Material | Overlock-Nähte | Atmungsaktiv | Herausreißbares Label | Funktionsgewebe

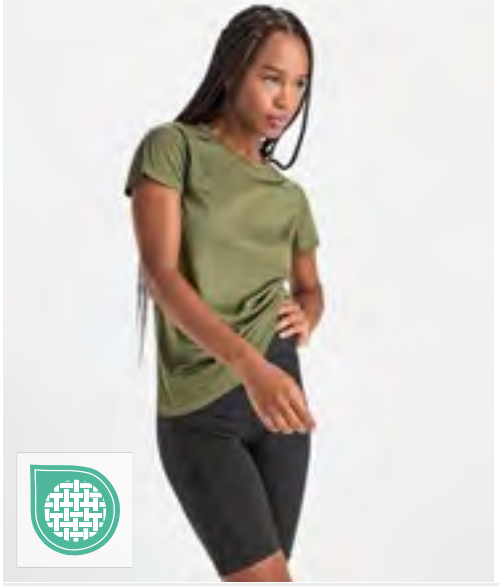





RY0423 | CA0423 **Women´s Montecarlo T-Shirt**

100% Polyester
S, M, L, XL, XXL
150 g/m² Roly Sport

ARMY GREEN 15	BLACK 02	DARK SAND 219	FERN GREEN 226
FLUOR CORAL 234	FLUOR ORANGE 223	FLUOR YELLOW 221	LIGHT PINK 48
LIME GREEN 225	MAUVE 63	NAVY BLUE 55	RED 60
ROSETTE 78	ROYAL BLUE 05	TURQUOISE 12	WHITE 01
YELLOW 03			

Piqué | Funktions T-Shirt | Rundhalsausschnitt mit Nackenband | Tailliert | Atmungsaktiv | Herausreißbares Label | Funktionsgewebe | Für Sublimationsdruck geeignet | UV Standard 801





RY0427 | CA0427 **Men´s Imola T-Shirt**

100% Polyester
S, M, L, XL, XXL, 3XL
135 g/m² Roly Eco

BLACK 02	DARK LEAD 46	FERN GREEN 226	FLUOR CORAL 234
FLUOR GREEN 222	FLUOR ORANGE 223	FLUOR PINK 228	FLUOR YELLOW 221
LIME GREEN 225	MAUVE 63	NAVY BLUE 55	RED 60
ROSETTE 78	ROYAL BLUE 05	TURQUOISE 12	WHITE 01
YELLOW 03			

Funktions-T-Shirt aus 50% recyceltem Polyester / 50% Polyester, Waffle Interlock, Control-Dry | Rundhalsausschnitt mit passenden verdeckten Nähten | Panels an den Ärmeln | Passende Overlock-Naht am Armausschnitt und am Ärmeleinsatz | ECO-Logo am Ärmel (nicht abtrennbar) | Herausreißbares Label im Nacken | Einzelverpackung aus recyceltem Material | White sublimierbar









RY0428 | CA0428 **Women´s Imola T-Shirt**

100% Polyester
S, M, L, XL, XXL
135 g/m² Roly Eco

BLACK 02	DARK LEAD 46	FERN GREEN 226	FLUOR CORAL 234
FLUOR GREEN 222	FLUOR ORANGE 223	FLUOR PINK 228	FLUOR YELLOW 221
LIME GREEN 225	MAUVE 63	NAVY BLUE 55	RED 60
ROSETTE 78	ROYAL BLUE 05	TURQUOISE 12	WHITE 01
YELLOW 03			

Funktions-T-Shirt aus 50% recyceltem Polyester, Waffle Interlock, Control-Dry | Rundhalsausschnitt mit passenden verdeckten Nähten | Passende Overlock-Naht am Armausschnitt und am Ärmeleinsatz | ECO-Logo am Ärmel (nicht abtrennbar) | Herausreißbares Label im Nacken | White sublimierbar | Waffel-Interlock



JustCool AWDis



JC001 | JC001 Cool T

100% Polyester

XS, S, M, L, XL, XXL, 3XL, 4XL, 5XL

140 g/m²

Just Cool

XS, S, M, L, XL, XXL, 3XL, 4XL, 5XL

ARCTIC WHITE	FRENCH NAVY	JET BLACK

XS, S, M, L, XL, XXL

AIRFORCE BLUE	ASH (SOLID)	BABY PINK
BOTTLE GREEN	BURGUNDY	COMBAT GREEN
DESERT SAND	ELECTRIC GREEN	ELECTRIC ORANGE
ELECTRIC PINK	ELECTRIC YELLOW	GOLD
HAWAIIAN BLUE	HEATHER GREY (SOLID)	HOT CHOCOLATE
INK BLUE	JADE	KELLY GREEN
MAGENTA MAGIC	MELON GREEN	MINT
OLIVE GREEN	OXFORD NAVY	PLUM
RED HOT CHILLI	REFLEX BLUE	SEAFOAM
SHERBET LEMON	SKY BLUE	SOUR GREEN
TURQUOISE BLUE	VANILLA	

XS, S, M, L, XL, XXL, 3XL

CHARCOAL (SOLID)	CITRUS	CORNFLOWER BLUE
DIGITAL LAVENDER	DUSTY PINK	EARTHY GREEN
FIRE RED	HOT PINK	HYPER PINK
LIME GREEN	ORANGE CRUSH	ORANGE FLAME
PEACH SORBET	PURPLE	ROYAL BLUE
SAPPHIRE BLUE	SUN YELLOW	

Bequeme Passform | AWDis' Neoteric™-Material für besseren Feuchtigkeitstransport und Trocknungseigenschaften | Eigenmaterial-Rundhalsausschnitt | Zwillingsnadelstich-Detail | Eigenmaterial-Nackenband | Inhärente Eigenschaften von Stretchmaterial | Design mit eingesetzten Ärmeln | Abreißetikett | UV-Standard 801 (UV-Schutzfaktor 40+) | BirdsEye-Gewebe (strukturiert)



JustCool AWDis





JC005 | JC005 Women´s Cool T

100% Polyester

XS, S, M, L, XL, XXL, 3XL, 4XL

140 g/m²

Just Cool

XS, S, M, L, XL, XXL, 3XL, 4XL

ARCTIC WHITE	FIRE RED	FRENCH NAVY
JET BLACK	SAPPHIRE BLUE	

XS, S, M, L, XL

BOTTLE GREEN	BURGUNDY	CHARCOAL (SOLID)
DIGITAL LAVENDER	ELECTRIC GREEN	ELECTRIC ORANGE
ELECTRIC PINK	ELECTRIC YELLOW	HEATHER GREY (SOLID)
HYPER PINK	JADE	KELLY GREEN
MAGENTA MAGIC	MINT	OXFORD NAVY
PURPLE	SKY BLUE	SUN YELLOW

XS, S, M, L, XL, XXL

HOT PINK	ROYAL BLUE

Standard-Passform | AWDis' Neoteric™-Material für besseren Feuchtigkeitstransport und Trocknungseigenschaften | Abgerundeter Saum an der Rückseite | Eigenmaterial-Rundhalsausschnitt | Zwillingsnadelstich-Detail | Eigenmaterial-Nackenband | Inhärente Eigenschaften von Stretchmaterial | Design mit eingesetzten Ärmeln | Abreißetikett



Mehr Artikel sind online verfügbar.



STEDMAN



356

NEW COLOUR

S8000 | ST8000 **Sports-T**

100% Polyester
S, M, L, XL, XXL, 3XL, 4XL, 5XL
140 g/m² Stedman®

S, M, L, XL, XXL, 3XL, 4XL, 5XL
BLACK OPAL | WHITE

S, M, L, XL, XXL, 3XL
BLUE MIDNIGHT | BRIGHT ROYAL | CRIMSON RED | CYBER ORANGE
CYBER YELLOW | GRANITE GREY | HAWAII BLUE | KELLY GREEN
KIWI GREEN | NAVY BLUE | SCARLET RED | SILVER GREY
SLATE GREY (SOLID)

Kleines, reflektierendes ACTIVE-DRY°-Logo auf der Rückseite | Weiches und leicht glänzendes Material | Dekorative Flatlock-Schulternähte | Schmaler Kragen aus T-Shirt-Stoff | Kleines Größenetikett im Nacken | Pflegeetikett in der Seitennaht | Seitennähte | Waschbar bis 40 °C | Körperbetonte Passform



STEDMAN



NEW COLOUR

S8100 | ST8100 **Sports-T Women**

100% Polyester
XS, S, M, L, XL, XXL, 3XL
140 g/m² Stedman®

XS, S, M, L, XL, XXL, 3XL
BLACK OPAL | WHITE

XS, S, M, L, XL, XXL
BLUE MIDNIGHT | BRIGHT ROYAL | CRIMSON RED | CYBER ORANGE
CYBER YELLOW | HAWAII BLUE | KELLY GREEN | KIWI GREEN
NAVY BLUE | SCARLET RED | SLATE GREY (SOLID) | SWEET PINK

Schmaler Kragen aus T-Shirt-Stoff | Kleines, reflektierendes ACTIVE-DRY°-Logo auf der Rückseite | Dekorative Flatlock-Schulternähte | Weiches und leicht glänzendes Material | Pflegeetikett in der Seitennaht | Kleines Größenetikett im Nacken | Seitennähte | Waschbar bis 40 °C | Körperbetonte Passform



daiber



356

JN358 | JN358 **Men´s Active-T**

100% Polyester
S, M, L, XL, XXL, 3XL
150 g/m² Daiber

ACID YELLOW | BLACK | DARK MELANGE | GREEN
LIGHT MELANGE | LIME GREEN | NAVY | ORANGE
PACIFIC | PINK | PURPLE | RED
ROYAL | TURQUOISE | WHITE | YELLOW

Funktions T-Shirt für Freizeit und Sport | Feiner Single Jersey | Necktape | Doppelnähte an Schultern, Hals- und Armausschnitt | Atmungsaktiv | Feuchtigkeitsregulierend | Schnelltrocknend



daiber



356

JN357 | JN357 **Ladies´ Active-T**

100% Polyester
XS, S, M, L, XL, XXL, 3XL
150 g/m² Daiber

ACID YELLOW | BLACK | DARK MELANGE | GREEN
LIGHT MELANGE | LIME GREEN | NAVY | ORANGE
PACIFIC | PINK | PURPLE | RED
ROYAL | TURQUOISE | WHITE | YELLOW

Funktions T-Shirt für Freizeit und Sport | Feiner Single Jersey | Necktape | Doppelnähte an Schultern, Hals- und Armausschnitt | Atmungsaktiv | Feuchtigkeitsregulierend | Schnelltrocknend | Taillierter Schnitt





E3520 | 3520 Men´s Performance-T

100% Polyester
S, M, L, XL, XXL, 3XL, 4XL, 5XL
125 g/m² Promodoro

ATOMIC BLUE	BLACK	FIRE RED
GREEN GECKO	KNOCKOUT PINK	LIGHT GREY (SOLID)
NAVY	SAFETY YELLOW	WHITE

Interlock | Schnelltrocknend | Schweißabsorbierend | Robuste Gewebe-Oberfläche | Antipilling-Ausrüstung | UV-Schutz (UPF 30) | Farbe White für den Sublimationsdruck geeignet | Neutrales Größenetikett im Nacken | Atomic Blue, Green Gecko, Knockout Pink, Safety Yellow sind Leuchtfarben und im Bild und in der Farbskala nicht richtig darstellbar







L544 | 01179 Women´s Sports Polo Shirt Performer

100% Polyester
S, M, L, XL, XXL
180 g/m² SOL´S

APPLE GREEN	AQUA	BLACK
FRENCH NAVY	PURE GREY	RED
ROYAL BLUE 241	WHITE	

Kurzen Ärmel | Knopfleiste mit drei Knöpfen an Vorderseite | Details in Kontrastfarben an Knopfleiste und Seitennähten in weiß (Bei Farbe Black in Royal, White in Navy) | Geeignet für Sublimationsdruck







RY6399 | CA6399 Bugatti T-Shirt

100% Polyester
S, M, L, XL, XXL
140 g/m² Roly Sport

BLACK 02/WHITE 01	FERN GREEN 226/BLACK 02
FLUOR GREEN 222/NAVY BLUE 55	FLUOR ORANGE 223/BLACK 02
FLUOR YELLOW 221/BLACK 02	FUCHSIA 40/BLACK 02
WHITE 01/BLACK 02	WHITE 01/FERN GREEN 226
WHITE 01/RED 60	WHITE 01/ROYAL BLUE 05

Funktions-T-Shirt kurzarm mit Raglan-Ärmeln | Rundhals mit Nackenband Ton in Ton | Kontrasteinsätze an Arm und Seitenteilen | Herausreißbares Label | Funktionsmaterial | Atmungsaktives Gewebe







CN110 | CS02 Racer Tech Tee

100% Polyester
XS, S, M, L, XL, XXL
135 g/m² CONA SPORTS

BLACK/NEON YELLOW	BLACK/WHITE	ROYAL BLUE/WHITE
WHITE/COOL GREY	WHITE/RED	WHITE/ROYAL BLUE

Funktions-Shirt aus leichtem DRYPOWER Classic Mesh / Mikropolyester | Modischer Seiteneinsatz in Kontrastfarbe | Atmungsaktiv und schnell trocknend | Sportlicher Slim-Fit-Schnitt | Dynamische Raglan-Ärmel | DRYPOWER steht für gutes Klimamanagement und Ventilation durch hautsympathische Strukturmix-Technologie | DRYPOWER garantiert schnellen Feuchtigkeitstransport von innen nach außen und sorgt für ein ideales Körperklima und Wohlbefinden | Leichte, dunkle Schattierungen könnten auf einigen Kleidungsstücken sichtbar sein, stellen aber keine Minderung in der Qualität und den Produkteigenschaften dar. Nach der ersten Wäsche sollten diese nicht mehr sichtbar sein

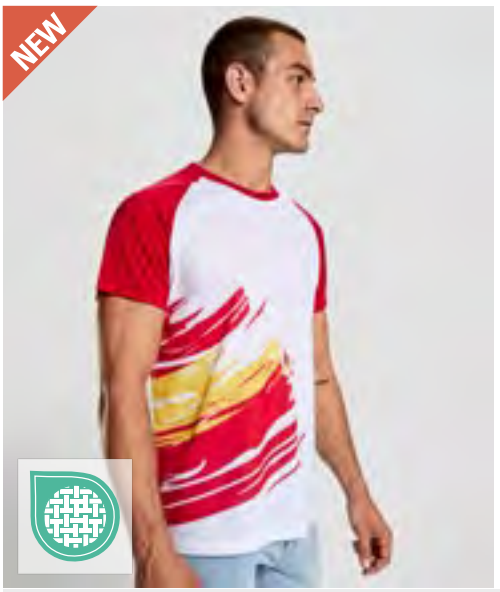



RY0324 | 0324 Forza T-Shirt

100% Polyester
XS, S, M, L, XL, XXL, 3XL
180 g/m² Roly Sport

FRANCE FLAG GERMANY FLAG ITALY FLAG PORTUGAL FLAG SPAIN FLAG UNITED KINGDOM FLAG

T-Shirt Kurzarm mit Seitennähten | Polyester mit Baumwoll-Touch | Rundhalsausschnitt in Ärmelfarbe | Verdeckte Halsnähte in Ärmelfarbe





NEW COLOUR

JC040 | JC040 Cool Polo

100% Polyester

XS, S, M, L, XL, XXL, 3XL, 4XL, 5XL

140 g/m² Just Cool

XS, S, M, L, XL, XXL, 3XL, 4XL, 5XL

ARCTIC WHITE | FRENCH NAVY | JET BLACK

XS, S, M, L, XL, XXL, 3XL

FIRE RED | ROYAL BLUE | SAPPHIRE BLUE

S, M, L, XL, XXL, 3XL

BOTTLE GREEN | BURGUNDY | CHARCOAL (SOLID) | HEATHER GREY (SOLID)
HOT PINK | KELLY GREEN | LIME GREEN | ORANGE CRUSH
PURPLE | SKY BLUE | SUN YELLOW | TURQUOISE BLUE

Bequeme Passform | AWDis' Neoteric™-Material für besseren Feuchtigkeitstransport und Trocknungseigenschaften | 3-Knopfleiste mit gleichfarbigen Knöpfen | Eigenmaterial-Kragen | Eigenmaterial-Nackenband | Zwillingsnadelstich-Detail | Inhärente Eigenschaften von Stretchmaterial | Design mit eingesetzten Ärmeln | Abreißetikett





NEW COLOUR

L542 | 01180 Men´s Sports Polo Shirt Performer

100% Polyester

S, M, L, XL, XXL, 3XL

180 g/m² SOL´S

APPLE GREEN | AQUA | BLACK | FRENCH NAVY
PURE GREY | RED | ROYAL BLUE 241 | WHITE

Kurzen Ärmel | Knopfleiste mit drei Knöpfen an Vorderseite | Details in Kontrastfarben an Knopfleiste und Seitennähten in weiß (Bei Farbe Black in Royal, White in Navy) | Geeignet für Sublimationsdruck





TR505 | TR505 TriDri® Ion-Charge panelled polo

100% Polyester

S, M, L, XL, XXL, 3XL, 4XL, 5XL

135 g/m² TriDri®

BLACK | CHARCOAL | FIRE RED | FRENCH NAVY
ROYAL | SAPPHIRE | WHITE

Funktions-Poloshirt | Strukturiertes feuchtigkeitstransportierendes Material | Kationisch gefärbt | Recyceltes Polyester | Gerippter Kragen | Kurze Ärmel | Mesh-Einsätze an den Seiten | 2-Knopfleiste





BCPG001 | PG001 Active Polo

100% Polyester

S, M, L, XL, XXL, 3XL

140 g/m² B&C BE INSPIRED

BLACK | BLACK/DARK GREY (SOLID) | FOREST GREEN/GREEN
WHITE/BLACK

Gender Neutral | Nadelloch-Netzstoff aus 100% recyceltem Polyester | Mit Seitennähten | Atmungsaktives Nadelloch-Netzgewebe mit seidenweicher Haptik | Hochwertiger Kragen mit markantem Kontraststreifen | Kurze Knopfleiste mit einem Knopf | Seitenschlitze | Nackenband | Kein Label

Just Cool
AWDis

NEW







JC442 | JC442 **Retro Sports Jersey**

100% Polyester
XS, S, M, L, XL, XXL, 3XL
170 g/m²

Just Cool

DARK ROYAL/WHITE | GREEN/WHITE | RED/WHITE | WHITE/NAVY | YELLOW/GREEN

Entspannte Passform | Gestrickter Kragen in Kontrastfarbe | Abreißbares Etikett | Wickelnder Stoff | Die Varianten Weiß/Marineblau und Rot/Weiß haben einen bedruckten Stoff mit Retromuster | Satz im Ärmel

Mehr Artikel sind online verfügbar.



RT177M | S177M **Men´s Team Spirit Polo**

100% Polyester
S, M, L, XL, XXL, 3XL, 4XL
145 g/m² Spiro

BLACK/RED | BLACK/WHITE | GREY/LIME
NAVY/WHITE | RED/WHITE | ROYAL/NAVY
WHITE/NAVY | WHITE/RED

Atmungsaktiv, COOL-DRY® Waffelstrick-Netz, schnell trocknend | Knopfleiste mit drei Knöpfen | Aufgedruckte Applikationen | Abgesenkter Saum | Overlocknähte | Reflektierender SPIRO-Aufdruck





RT177F | S177F **Women´s Team Spirit Polo**

100% Polyester
XS (8/34), S (10/36), M (12/38), L (14/40), XL (16/42)
145 g/m² Spiro

BLACK/RED | BLACK/WHITE | GREY/LIME
NAVY/WHITE | RED/WHITE | ROYAL/NAVY
WHITE/NAVY | WHITE/RED

Atmungsaktiv, COOL-DRY® Waffelstrick-Netz, schnell trocknend | Knopfleiste mit drei Knöpfen | Aufgedruckte Applikationen | Abgesenkter Saum | Overlocknähte | Reflektierender SPIRO-Aufdruck





JC002 | JC002 **Long Sleeve Cool T**

100% Polyester
S, M, L, XL, XXL
140 g/m² Just Cool

ARCTIC WHITE | CHARCOAL (SOLID) | ELECTRIC GREEN | ELECTRIC ORANGE
ELECTRIC YELLOW | FIRE RED | FRENCH NAVY | JET BLACK
PURPLE | ROYAL BLUE | SAPPHIRE BLUE

Bequeme Passform | Leichtes, strukturiertes Neoteric™ -Gewebe von AWDis mit feuchtigkeitsaufnehmenden Eigenschaften | Eigenmaterial-Rundhalsausschnitt | Zwillingsnadelstich-Detail | Eigenmaterial-Nackenband | Inhärente Eigenschaften von Stretchmaterial | Design mit eingesetzten Ärmeln | Abreißetikett | UV-Standard 801 (UV-Schutzfaktor 40+)





JC012 | JC012 **Women´s Long Sleeve Cool T**

100% Polyester
XS, S, M, L, XL
140 g/m² Just Cool

ARCTIC WHITE | ELECTRIC YELLOW | JET BLACK | SAPPHIRE BLUE

Bequeme Passform | Leichtes, strukturiertes Neoteric™ -Gewebe von AWDis mit feuchtigkeitsaufnehmenden Eigenschaften | Schnell trocknend | Eigenmaterial-Rundhalsausschnitt | Zwillingsnadelstich-Detail | Eigenmaterial-Nackenband | Inhärente Eigenschaften von Stretchmaterial | Design mit eingesetzten Ärmeln | Abreißetikett

FINDEN+HALES



FH881 | LV881 Adults Knitted Tracksuit Pants

100% Polyester

XXS, XS, S, M, L, XL, XXL, 3XL, 4XL, 5XL

250 g/m² Finden+Hales

XXS, XS, S, M, L, XL, XXL, 3XL, 4XL, 5XL

BLACK | BLACK/EMERALD | BLACK/GOLD
BLACK/GUNMETAL GREY | BLACK/RED | BLACK/WHITE
NAVY | NAVY/ROYAL | NAVY/SKY
NAVY/WHITE

XS, S, M, L, XL, XXL, 3XL

BOTTLE GREEN/WHITE

XXS, XS, S, M, L, XL, XXL, 3XL

RED/WHITE | ROYAL/WHITE

Enganliegende Sporthose aus Strickgewebe mit kontrastfarbenen Seiteneinsätzen | Seitliche Taschen mit Reißverschluss | Elastischer Bund mit Kordelzug | Knöchel-Reißverschluss mit Reißverschluss-Schutz und Feststellschiebern

FH871 | LV871 Adults Knitted Tracksuit Top

100% Polyester

XXS, XS, S, M, L, XL, XXL, 3XL, 4XL, 5XL

250 g/m² Finden+Hales

XXS, XS, S, M, L, XL, XXL, 3XL, 4XL, 5XL

BLACK | BLACK/EMERALD | BLACK/GOLD
BLACK/GUNMETAL GREY | BLACK/RED | BLACK/WHITE
NAVY | NAVY/ROYAL | NAVY/SKY
NAVY/WHITE

XXS, XS, S, M, L, XL, XXL, 3XL

RED/WHITE | ROYAL/WHITE

XS, S, M, L, XL, XXL, 3XL

BOTTLE GREEN/WHITE

Sportanzugjacke aus Strickgewebe mit kontrastfarbenen äußeren Ärmeleinsätzen | Kontrastfarbener Front-Reißverschluss | Seitliche Taschen mit Reißverschluss |Trichterkragen und Elastische 1x1 Bündchen | Feststellschieber an allen Reißverschlüssen

Mehr Artikel sind online verfügbar.



FINDEN+HALES





Label

FH874 | LV874 **Adults 1/4 Zip Tracksuit Top**

100% Polyester
XXS, XS, S, M, L, XL, XXL, 3XL
250 g/m² Finden+Hales

BLACK | BLACK/EMERALD
BLACK/GOLD | BLACK/GUNMETAL GREY
BLACK/RED | BLACK/WHITE
NAVY | NAVY/ROYAL
NAVY/SKY | NAVY/WHITE

Kontrastierende Einsätze oben an der Brust und an den Ärmeln in Kontrastfarben | 1/4-Reißverschluss | Seitenblenden | Nylon-Reißverschlüsse auf der Rückseite an den mittleren Vorder- und Seitentaschen | 1x1-Ripp-Ärmelbündchen | Halbautomatischer Reißverschluss-Zipper



FINDEN+HALES





377

FH296 | LV296 **Adult´s Team Short no pockets**

100% Polyester
XS, S, M, L, XL, XXL, 3XL
160 g/m² Finden+Hales

BLACK | NAVY

Elastischer Bund mit Kordelzug | Keine Taschen | Zwillingsnadel genähter Saum | Wicking Finish auf Stoff



FINDEN+HALES





STRETCH

FH886 | LV886 **Adults Knitted Shorts With Zip Pockets**

100% Polyester
XS, S, M, L, XL, XXL, 3XL
250 g/m² Finden+Hales

BLACK | BLACK/EMERALD
BLACK/GOLD | BLACK/GUNMETAL GREY
BLACK/RED | BLACK/WHITE
NAVY | NAVY/ROYAL
NAVY/SKY | NAVY/WHITE

Shorts mit elastischem Bund und Kordelzug innen | Kontrastierende Seiteneinsätze | Taschen an den Seitennähten mit Reißverschluss | Saum mit Zwillingsnadelstich

FINDEN+HALES







376

Label

FH873 | LV873 **Kids Knitted Tracksuit Top**

100% Polyester
3/4, 5/6, 7/8, 9/10, 11/12, 13 Jahre
250 g/m² Finden+Hales

BLACK | BLACK/RED
BLACK/WHITE | NAVY
NAVY/ROYAL

Kontrastierende Farbeinsätze außen an den Ärmeln | Kontrastfarbener Front-Reißverschluss | Seitliche Taschen mit Reißverschluss | Interlock | Trichterkragen | 1×1-Ripp-Ärmelbündchen | Feststellschieber an allen Reißverschlüssen



FINDEN+HALES





376

Label

FH883 | LV883 **Kids Knitted Tracksuit Pants**

100% Polyester
3/4, 5/6, 7/8, 9/10, 11/12, 13 Jahre
250 g/m² Finden+Hales

BLACK | BLACK/RED
BLACK/WHITE | NAVY
NAVY/ROYAL

Schmales Bein | Seitenbahnen in Kontrastfarbe | Seitliche Taschen mit Reißverschluss | Interlock | Elastischer Bund mit Kordelzug | Knöchel-Reißverschluss mit Reißverschluss-Schutz und halbautomatischen Schiebern



FINDEN+HALES





377

FH297 | LV297 **Kids Team Short no pockets**

100% Polyester
3/4, 5/6, 7/8, 9/10, 11/12, 13 Jahre
160 g/m² Finden+Hales

BLACK | NAVY

Elastischer Bund mit Kordelzug | Keine Taschen | Zwillingsnadel genähter Saum | Wicking Finish auf Stoff




JC080 | JC080 **Cool Shorts**

100% Polyester
XS, S, M, L, XL, XXL
140 g/m² Just Cool

ARCTIC WHITE | CHARCOAL (SOLID) | FIRE RED
FRENCH NAVY | JET BLACK | ROYAL BLUE

Bequeme Passform | Leichtes, strukturiertes Neoteric™-Gewebe von AWDis mit feuchtigkeitsaufnehmenden Eigenschaften | Schnell trocknendes, feuchtigkeitsableitendes Material | Schlüsseltasche innen | Mesh-Innenfutter | Elastischer Bund | Verstellbarer Kordelzug an Innenseite | Taschen an der Seitennaht | Abreißetikett




LT01222 | 01222 **Kids´ Basic Shorts San Siro 2**

100% Polyester
6 (116), 8 (128), 10 (140), 12 (152) Jahre
140 g/m² SOL´S

BLACK | BRIGHT GREEN | RED
ROYAL BLUE | WHITE

Dehnbund mit Kordeldurchzug | Verstärkte Ränder | Ohne Innenslip




LT01221 | 01221 **Basic Shorts San Siro 2**

100% Polyester
S, M, L, XL, XXL
140 g/m² SOL´S

BLACK | BRIGHT GREEN | RED
ROYAL BLUE | WHITE

Dehnbund mit Kordeldurchzug | Verstärkte Ränder




JN386 | JN386 **Team Shirt**

100% Polyester
S, M, L, XL, XXL
135 g/m² Daiber

BLACK/WHITE | GREEN/WHITE
ORANGE/BLACK | RED/WHITE
ROYAL/WHITE | WHITE/BLACK
YELLOW/BLACK

Funktionelles Teamshirt | Atmungsaktiv | Schnelltrocknend | Strapazierfähig | Bügelleicht | Leicht und komfortabel | Kontrastfarbige Paspel




JN386K | JN386K **Junior Team Shirt**

100% Polyester
XS (98/104), S (110/116), M (122/128), L (134/140), XL (146/152), XXL (158/164)
135 g/m² Daiber

BLACK/WHITE | GREEN/WHITE
ORANGE/BLACK | RED/WHITE
ROYAL/WHITE | WHITE/BLACK
YELLOW/BLACK

Funktionelles Teamshirt | Atmungsaktiv | Schnelltrocknend | Strapazierfähig | Bügelleicht | Leicht und komfortabel | Kontrastfarbige Paspel




RY0417 | 0417 **Roma Training Bib**

100% Polyester
M, XL, 3XL
140 g/m² Roly Sport

FLUOR CORAL 234 | FLUOR GREEN 222 | FLUOR ORANGE 223
FLUOR PINK 228 | FLUOR TURQUOISE 176 | FLUOR YELLOW 221
MAUVE 63 | RED 60 | ROYAL BLUE 05
WHITE 01

Unisex | Trainings-Laibchen aus Mesh-Gewebe | Einfassung an Hals- und Armausschnitt | Doppelnaht unten





LT90210 | 90210 **Anfield**

100% Polyester
XS (60/48), M (65/54), XL (70/60)
80 g/m² SOL´S

BRIGHT GREEN | LEMON | ORANGE | RED | ROYAL BLUE

Rundhalsausschnitts | Farblich passende Paspelierung | Leicht, solide und robust | Polyester-Mesh-Futter | Geeignet für Erwachsene und Kinder



LT00604 | 00604 **Soccer Socks**

76% Polyester / 18% Baumwolle / 5% Elasthan / 1% Polyamid
30/35, 36/39, 40/44
SOL´S

BLACK | FRENCH NAVY | RED | ROYAL BLUE | WHITE

Jacquard-Logo und -Größenetikett | Bein: 30/35–34,6 cm, 36/39–40,1 cm, 40/44–48,1 cm

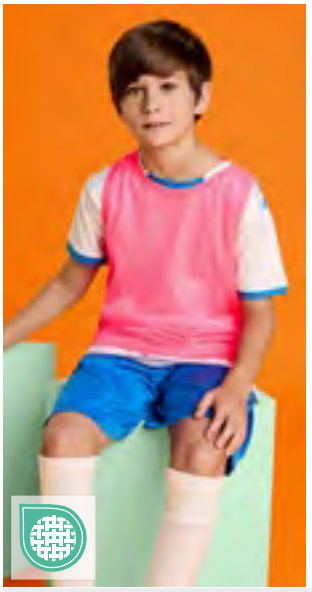



RY0417K | 0417 **Kids´ Roma Training Bib**

100% Polyester
8, 16 Jahre
140 g/m² Roly Sport

FLUOR CORAL 234 | FLUOR GREEN 222 | FLUOR ORANGE 223 | FLUOR PINK 228 | FLUOR TURQUOISE 176 | FLUOR YELLOW 221 | MAUVE 63 | RED 60 | ROYAL BLUE 05 | WHITE 01

Unisex | Trainings-Laibchen aus Mesh-Gewebe | Einfassung an Hals- und Armausschnitt | Doppelnaht unten

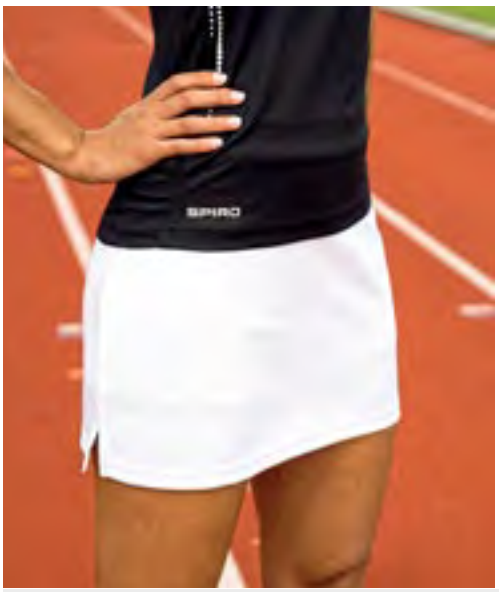



RT261F | S261F **Women´s Skort**

Außen: 100% Polyester, Innen: 95% Baumwolle / 5% Elasthan
S (10/36), M (12/38), L (14/40), XL (16/42), XXL (18/44)
210 g/m² Spiro

BLACK | NAVY | WHITE

Atmungsaktiv | Schnell trocknend | Flatlock-Seitennähte | Integrierte Sport Pant | Flacher, elastischer Taillenbund | Seitenschlitze | Waffelgewebe





RT780 | S780M **Recycled Mens Shorts**

Außen: 90% Polyester / 10% Elasthan; Innen: 95% Polyester / 5% Elasthan
XS, S, M, L, XL, XXL, 3XL
Spiro

BLACK | NAVY | WHITE

Material Außen: recyceltes Polyester 130 g/m², Innen: recyceltes Polyester 180 g/m² | Atmungsaktiv | Hi-Tech Stretch für Komfort und Formbeständigkeit | Recyceltes Gewebe aus umweltfreundlichen Materialien, das aus recycelten Plastikflaschen und postindustriellen Abfällen hergestellt wird und ein nachhaltiges Äquivalent zu herkömmlichen Garnen darstellt | Elastischer Bund mit Kordelzug | Integrierte Innenhose mit Tasche | Zwillingsnadel-Zierstich | 2 seitliche Reißverschlusstaschen | Schnell trocknendes Gewebe | Seitliche Belüftungsöffnungen













RT797F | S797F **Recycled Womens Fitness Skort**

78% Polyester / 22% Elasthan

XXS, XS, S, M, L, XL, XXL

240 g/m² Result Genuine Recycled

XXS, XS, S, M, L, XL, XXL

DUSKY BLUE | NAVY | WHITE

XS, S, M, L, XL

BLACK

Recycelter Polyester | Klassischer, ausgestellter Damenrock mit hoher Taille und integrierten Shorts | Hi-Tech-Stretch für Tragekomfort und Formbeständigkeit | Durchgehender Rock mit verbesserter drapierter Passform und angenehm im Griff | Integrierte Shorts mit zwei Taschen | Flacher, breiter Taillenbund | Ohne Logo | Atmungsaktiv | Schnell trocknendes Material | Recyceltes Gewebe aus umweltfreundlichen Materialien, hergestellt aus recycelten Plastikflaschen und Industrieabfällen, ist das nachhaltige Gegenstück zu gewöhnlichen Garnen | Hergestellt aus 15 Plastikflaschen (1 Liter)

RT798F | S798F **Recycled Womens Fitness Jacket**

78% Polyester / 22% Elasthan, Schulter Panel: 86% Polyester / 14% Elasthan

XXS, XS, S, M, L, XL, XXL

240 g/m² Result Genuine Recycled

BLACK | NAVY | WHITE

Recycelter Polyester | Hauptmaterial: 240 g/m², Mesh-Schultereinsatz: 160 g/m² | Hi-Tech-Stretch für Tragekomfort und Formbeständigkeit | Schnell trocknendes Material und Mesh-Einsatz an der Schulter | Atmungsaktiv | Ärmelbündchen mit Daumenöffnung, um ein Aufrollen der Ärmel zu verhindern | Schmeichelhafter femininer Schnitt | Durchgehender Reißverschluss mit hohem Kragen | Seitentaschen mit Reißverschluss | Fixierbare Reißverschluss-Anhänger | Flatlock-Nähte | Ohne Logo | Ideal für Tennis und alle Sportarten | Recyceltes Gewebe aus umweltfreundlichen Materialien, hergestellt aus recycelten Plastikflaschen und Industrieabfällen, ist das nachhaltige Gegenstück zu gewöhnlichen Garnen | Hergestellt aus 17 Plastikflaschen (1 Liter)





RT282F | S282F **Women´s Impact Softex® Crop Top**

88% Polyester / 12% Elasthan
XXS (6/32), XS (8/34), S (10/36), M (12/38), L (14/40), XL (16/42), XXL (18/44)
200 g/m² Spiro

BLACK | CLOUDY GREY

Atmungsaktiv | Extra weiche Oberfläche | Angenehmer Tragekomfort durch lässigen Schnitt | Quick Dri Ausrüstung | Flatlocknähte | Elastischer Bund | Veredelung möglich | Sehr weiches, schnell trocknendes Gewebe mit HighTec-Stretch





JC017 | JC017 **Women´s Cool Sports Crop Top**

90% Nylon / 10% Elasthan
XXS, XS, S, M, L, XL
250 g/m² Just Cool

XXS, XS, S, M, L, XL
JET BLACK
XS, S, M, L, XL
ARCTIC WHITE | ELECTRIC PINK

Mischgewebe von AWDis mit Elasthan für hohen Tragekomfort und hervorragende Passform | Racerback-Design | Pull-On-Style | Elastisches Unterband für sichere Passform | Einfassung im gleichen Stoff an Ausschnitt und Armöffnungen | Schnell trocknend | Leicht | Abreißetikett

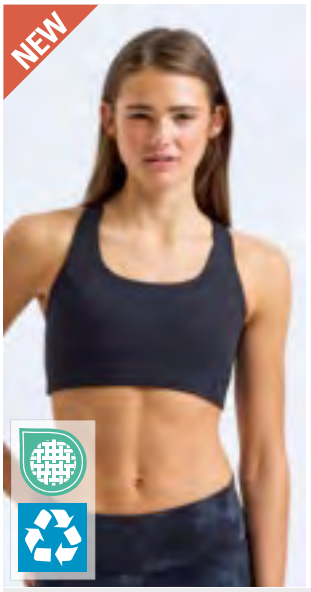



TR924 | TR924 **TriDri® Recycled High Impact Sports Bra**

80% Polyester / 20% Elasthan
XS, S, M, L, XL, XXL
240 g/m² TriDri®

BLACK

Hohe Wirkung | Zertifiziertes recyceltes Polyester | Elastischer Stoff | Überkreuzter Rücken aus Mesh | Formgebung der Brustnaht | Verstellbare Riemen | Verstellbarer BH-Verschluss auf der Rückseite | Doppellagiges Gewebe für zusätzlichen Halt | Herausnehmbare BH-Pads







TL371 | TL371 **Medium Impact Core Bra**

86% Polyester / 14% Elasthan
XXS, XS, S, M, L, XL, XXL
260 g/m² Tombo

BLACK | CHARCOAL GREY | NAVY | OLIVE GREEN

Sport-BH mit mittlerem Halt | Rundhals | Überkreuzte elastische Rückenträger | Verstellbare Schieber an den Trägern | Elastischer Bund | BH-Verschluss | Feste Körbchen | Abreißetikett





SF230 | SK230 **Women´s Sustainable Fashion Cropped Cami Top**

48% Baumwolle / 47% Polyester / 5% Elasthan
XS, S, M, L, XL, XXL
200 g/m² SF Women

BLACK | KHAKI

Regenerierte Baumwolle / recyceltes Polyester | Single Jersey | Verstellbare Spaghetti Träger | Einfassung an Hals und Armlöchern | Zwei Lagen vorne für zusätzlichen Halt | Rippenlänge mit verdecktem Gummiband | Kein Label | Wiederverschließbare, wiederverwertbare Beutel – zu 100 % aus recyceltem Kunststoff







TR650 | TR650 **Women´s TriDri® Recycled Luxe Bra**

70% Nylon / 30% Elasthan
XS, S, M, L, XL, XXL
220 g/m² TriDri®

BLACK | CHARCOAL | STONE

Zertifiziertes recyceltes Nylon | Dehnen | Glatte Oberfläche | Mittlere Auswirkungen | Versteckter Sport-BH innen mit herausnehmbaren BH-Pads für zusätzlichen Halt | Doppellagiges Rückengurt-Detail

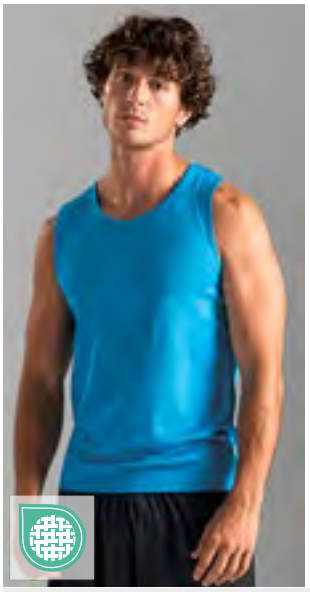









L02073 | 02073 **Men´s Sports Tank Top Sporty**

100% Polyester
S, M, L, XL, XXL, 3XL
140 g/m² SOL´S

AQUA | BLACK | FRENCH NAVY
NEON GREEN | NEON ORANGE | NEON PINK
NEON YELLOW | RED | ROYAL BLUE 241
WHITE

Geschnitten und genäht | Einfassung an Kragen und Armlöchern | Abreißetikett |

L02117 | 02117 **Women´s Sports Tank Top Sporty**

100% Polyester
XS, S, M, L, XL, XXL
140 g/m² SOL´S

AQUA | BLACK | FRENCH NAVY
NEON GREEN | NEON ORANGE | NEON PINK
NEON YELLOW | RED | ROYAL BLUE 241
WHITE

Geschnitten und genäht | Figurbetonter Schnitt | Racerback-Rücken | Einfassung an Kragen und Armlöchern | Abreißetikett

TR119 | TR119 **Women´s TriDri® Organic Crop Tank**

100% Baumwolle
XXS, XS, S, M, L, XL
150 g/m² TriDri®

BLACK | LIGHT PINK | OLIVE
STONE | WHITE

Gekürzter Tank | Entspannte Passform | Rundhalsausschnitt | 100% zertifizierte Bio-Baumwolle













TR506 | TR506 **TriDri® Ion-Charge performance vest**

100% Polyester
S, M, L, XL, XXL, 3XL
135 g/m² TriDri®

BLACK | FIRE RED | FRENCH NAVY | ROYAL
SAPPHIRE | SILVER MELANGE | SUN YELLOW | WHITE

Leistungsweste | Kationisch gefärbt | Zertifiziertes recyceltes Polyester | Wickelnder Stoff | Dehnen | Leichtgewicht | Abgefallener Saum | Vorwärts gerichtete Schulterpartie | Rundhalsausschnitt | Glatte Oberfläche

TR516 | TR516 **Women´s TriDri Ion-Charge Easy Fit Tank Top**

100% Polyester
XS, S, M, L, XL
135 g/m² TriDri®

BLACK | CHARCOAL | FRENCH NAVY | SAPPHIRE
STONE | WHITE

Leistungsstarkes Tank-Top | Kationisch gefärbt | 100% zertifiziertes recyceltes Polyester | Wickelnder Stoff | Dehnen | Leichtgewicht | Vorwärts gerichtete Schulterpartie | Rundhalsausschnitt | Glatte Oberfläche

Mehr Artikel sind online verfügbar.







CN160 | CS11 **Evolution Tech Tee**

100% Polyester
XS, S, M, L, XL, XXL, 3XL
135 g/m² CONA SPORTS

ANTHRACITE	BLACK	ICE GREY	LIME
MAGENTA	NEON CORAL	NEON PEACH	NEON YELLOW
ORANGE	RED	ROYAL BLUE	WHITE

Funktions Shirt aus 100% recyceltem DRYPOWER Evolution Mesh | Nachhaltig produziertes Mikropolyester | Atmungsaktiv und schnell trocknend | Slim-Fit | Set-In-Ärmel | Nackenband und Seiten-Flag als Kontrast | DRYPOWER steht für gutes Klimamanagement und schnellen Feuchtigkeitstransport von innen nach außen | Auf der Front unten mit „Drypower"-Druck







CN170 | CSL11 **Ladies´ Evolution Tech Tee**

100% Polyester
XS, S, M, L, XL
135 g/m² CONA SPORTS

ANTHRACITE	BLACK	ICE GREY	LIME
MAGENTA	NEON CORAL	NEON PEACH	NEON YELLOW
ORANGE	RED	ROYAL BLUE	WHITE

Funktions Shirt aus 100% recyceltem DRYPOWER Evolution Mesh | Nachhaltig produziertes Mikropolyester | Atmungsaktiv und schnell trocknend | Slim-Fit | Set-In-Ärmel | Nackenband und Seiten-Flag als Kontrast | DRYPOWER steht für gutes Klimamanagement und schnellen Feuchtigkeitstransport von innen nach außen |





RT281F | S281F **Women´s Impact Softex® Top**

85% Polyester / 15% Elasthan
XXS (6/32), XS (8/34), S (10/36), M (12/38), L (14/40), XL (16/42), XXL (18/44)
160 g/m² Spiro

BLACK	CANDY	WHITE

Atmungsaktiv | Extra weiche Oberfläche | Angenehmer Tragekomfort durch lässigen Schnitt | Quick Dri Ausrüstung | Zum Veredeln geeignet - Ohne Markenlabel | Sehr weiches, schnell trocknendes Gewebe mit HighTec-Stretch |





TR653 | TR653 **Women´s TriDri® Recycled Luxe Fitted Tee**

88% Polyester / 12% Elasthan
XS, S, M, L, XL
200 g/m² TriDri®

BLACK	STONE	WHITE

Rundhalsausschnitt | Kurze Ärmel | Tailliertes T-Stück | Zertifiziertes recyceltes Polyester | Elastan | Dehnen | Glatte Oberfläche





TR517 | TR517 **Women´s TriDri® Ion-Charge Easy Fit Tee**

100% Polyester
XS, S, M, L, XL
135 g/m² TriDri®

BLACK	CHARCOAL	FRENCH NAVY
SAPPHIRE	STONE	WHITE

Performance-Tee | Kationisch gefärbt | 100% zertifiziertes recyceltes Polyester | Wickelnder Stoff | Dehnen | Leichtgewicht | Rundhalsausschnitt | Glatte Oberfläche | Abgefallener Saum | Zwillingsnähte an Saum und Armen

SOL'S
the fair spirit



L200 | 01159 **Women´s Raglan Sleeves T Sporty**

100% Polyester
XS, S, M, L, XL, XXL
140 g/m²
SOL´S

APPLE GREEN	AQUA	BLACK	DARK PURPLE
FOREST GREEN	FRENCH NAVY	NEON CORAL	NEON GREEN
NEON ORANGE	NEON PINK	NEON YELLOW	PETROLEUM BLUE
PURE GREY	RED	ROYAL BLUE 241	WHITE

Raglan-Ärmel | Doppelnähte an Ärmelenden und Saum | Verlängerter Rücken

L198 | 11939 **Men´s Raglan Sleeves T Sporty**

100% Polyester
XXS, XS, S, M, L, XL, XXL, 3XL
140 g/m²
SOL´S

APPLE GREEN	AQUA	ARMY	BLACK
DARK PURPLE	FOREST GREEN	FRENCH NAVY	LEMON
NEON CORAL	NEON GREEN	NEON ORANGE	NEON PINK
NEON YELLOW	ORANGE	PETROLEUM BLUE	PURE GREY
RED	ROYAL BLUE 241	WHITE	

Atmungsaktiv | Schnell trocknend | Feinripp-Einfassung am Hals | Raglan-Ärmel | Seitennähte | Verlängerter Rücken

Mehr Artikel sind online verfügbar.



STEDMAN





S8410 | ST8410 **Mesh Raglan**

100% Polyester
S, M, L, XL, XXL, 3XL
140 g/m² Stedman®

S, M, L, XL, XXL, 3XL
BLACK OPAL | WHITE

S, M, L, XL, XXL
BLUE MIDNIGHT | BRIGHT ROYAL | CYBER YELLOW | KING BLUE
KIWI GREEN | MARINA BLUE | NAVY BLUE | SCARLET RED
SLATE GREY (SOLID)

XXL
CRIMSON RED

Bird-Eyelet Mesh | Dekorative Flatlock-Nähte | Raglan-Ärmel | Dehnbares Material | Kontrastfarbenes Nackenband (Cyber Yellow) | Kleines Größenetikett im Nacken | Pflegeetikett in der Seitennaht | Seitennähte | Waschbar bis 40 °C | Normal Fit



STEDMAN



S8500 | ST8500 **Mesh Raglan Women**

100% Polyester
XS, S, M, L, XL, XXL
140 g/m² Stedman®

XS, S, M, L, XL, XXL
BLACK OPAL | WHITE

XS, S, M, L, XL
BLUE MIDNIGHT | BRIGHT ROYAL | KING BLUE | MARINA BLUE
NAVY BLUE | SCARLET RED | SLATE GREY (SOLID)

Bird-Eyelet Mesh | Dehnbares Material | Raglan-Ärmel | Kontrastfarbenes Nackenband (Cyber Yellow) | Dekorative Flatlock-Nähte | Kleines Größenetikett im Nacken | Pflegeetikett in der Seitennaht | Seitennähte | Waschbar bis 40 °C | Normal Fit

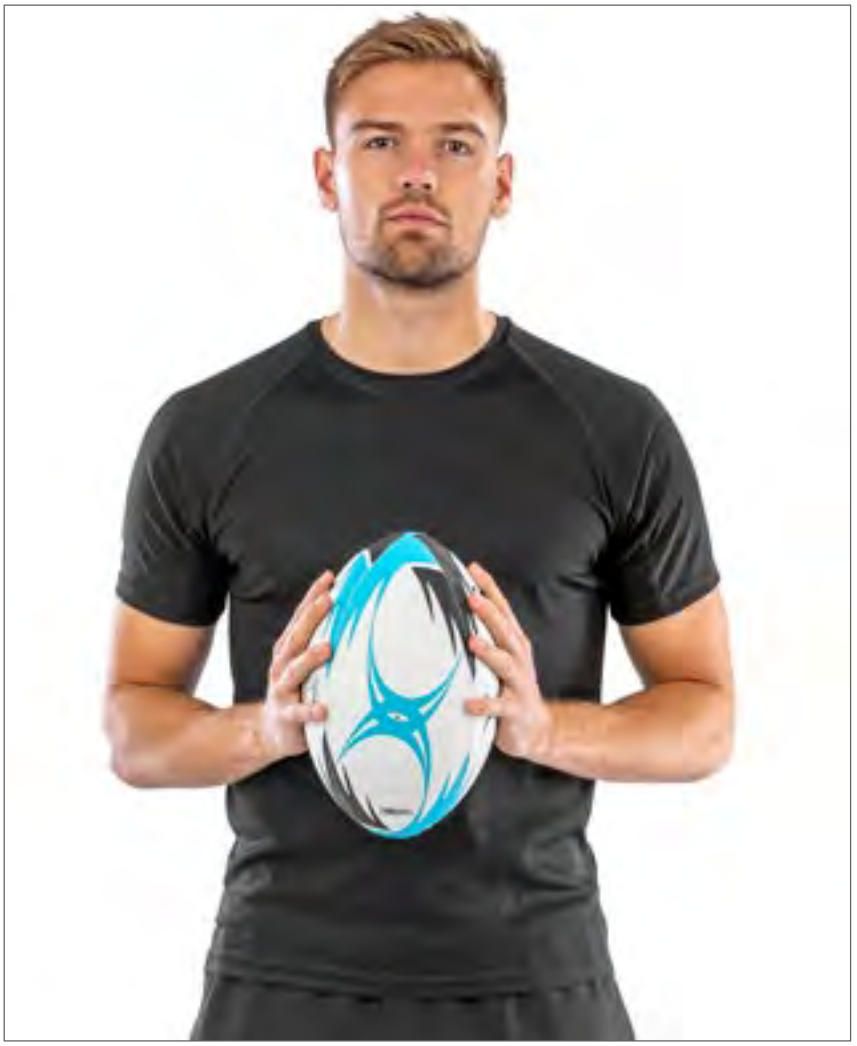

SPIRO



SPIRO IMPACT FITNESS WEAR





355 | >3XL | STRETCH | subli

RT287 | S287X **Impact Aircool Performance Tee**

100% Polyester
XXS, XS, S, M, L, XL, XXL, 3XL, 4XL, 5XL
135 g/m² Spiro

XXS, XS, S, M, L, XL, XXL, 3XL, 4XL, 5XL
BLACK | NAVY | WHITE

XXS, XS, S, M, L, XL, XXL, 3XL
BOTTLE GREEN | COMBAT | FLUORESCENT GREEN
FLUORESCENT ORANGE | FLUORESCENT PINK | FLUORESCENT YELLOW
GOLD | GREY | IRISH GREEN
LIME | OCEAN BLUE | ORANGE
PURPLE | RED | ROYAL
SUPER PINK

Angenehmer Tragekomfort durch lässigen Schnitt | Steppstich-Nähte an Schulter und Ärmelausschnitt | Ohne Logo | Große Farbauswahl | Geeignet für auf wasserbasierendem Druck | Federleicht, ergonomische Passform und angenehm im Griff | HighTec Stretch Material mit einer super Formbeständigkeit | Schnell trocknendes Piqué-Gewebe für perfekte Atmungsaktivität

SOL'S
the fair spirit



EASY

L04788 | 04788 Women´s Raglan Sleeve T-Shirt Vortex

100% Polyester
XS, S, M, L, XL, XXL
100 g/m²
SOL´S

AQUA	ARCTIC BLUE	ARMY
BLACK	BLACK/CHARCOAL GREY (SOLID)	FRENCH NAVY
FRENCH NAVY/ROYAL BLUE 241	OFF WHITE	ROYAL BLUE 241
WHITE		

Verriegelung | Gestrick mit Ripstop-Effekt | Atmungsaktives recyceltes Polyester | T-shirt mit Raglanärmel | Angepasster Schnitt | Selbstgestrickter Rundhalsausschnitt | Kein Etikett

L04787 | 04787 Men´s Raglan Sleeve T-Shirt Vortex

100% Polyester
XS, S, M, L, XL, XXL
100 g/m²
SOL´S

AQUA	ARCTIC BLUE	ARMY
BLACK	BLACK/CHARCOAL GREY (SOLID)	FRENCH NAVY
FRENCH NAVY/ROYAL BLUE 241	OFF WHITE	ROYAL BLUE 241
WHITE		

Verriegelung | Gestrick mit Ripstop-Effekt | Atmungsaktives recyceltes Polyester | T-shirt mit Raglanärmel | Angepasster Schnitt | Selbstgestrickter Rundhalsausschnitt | Kein Etikett

Mehr Artikel sind online verfügbar.



ROLY Sport.





RY0407 | CA0407 **Men´s Bahrain T-Shirt**

100% Polyester
S, M, L, XL, XXL, 3XL, 4XL
135 g/m² Roly Sport

S, M, L, XL, XXL, 3XL, 4XL

BLACK 02	WHITE 01

S, M, L, XL, XXL, 3XL

ARMY GREEN 15	DARK LEAD 46	DARK SAND 219
FERN GREEN 226	FLUOR CORAL 234	FLUOR GREEN 222
FLUOR ORANGE 223	FLUOR PINK 228	FLUOR PINK LADY 125
FLUOR YELLOW 221	GREEN MINT 98	GREY 47
LIME GREEN 225	MAUVE 63	MOONLIGHT BLUE 45
NAVY BLUE 55	RED 60	ROSETTE 78
ROYAL BLUE 05	SKY BLUE 10	TURQUOISE 12
YELLOW 03		

Funktions T-Shirt im Waffle Interlock, kurzarm mit Raglan-Ärmeln | Rundhals mit Nackenband Ton-in-Ton | Overlock Nähte Ton-in-Ton an Armausschnitt und Einsatz am Arm | Control Dry | Herausreißbares Label | Funktionsgewebe | UV Standard 801 (UPF 10)

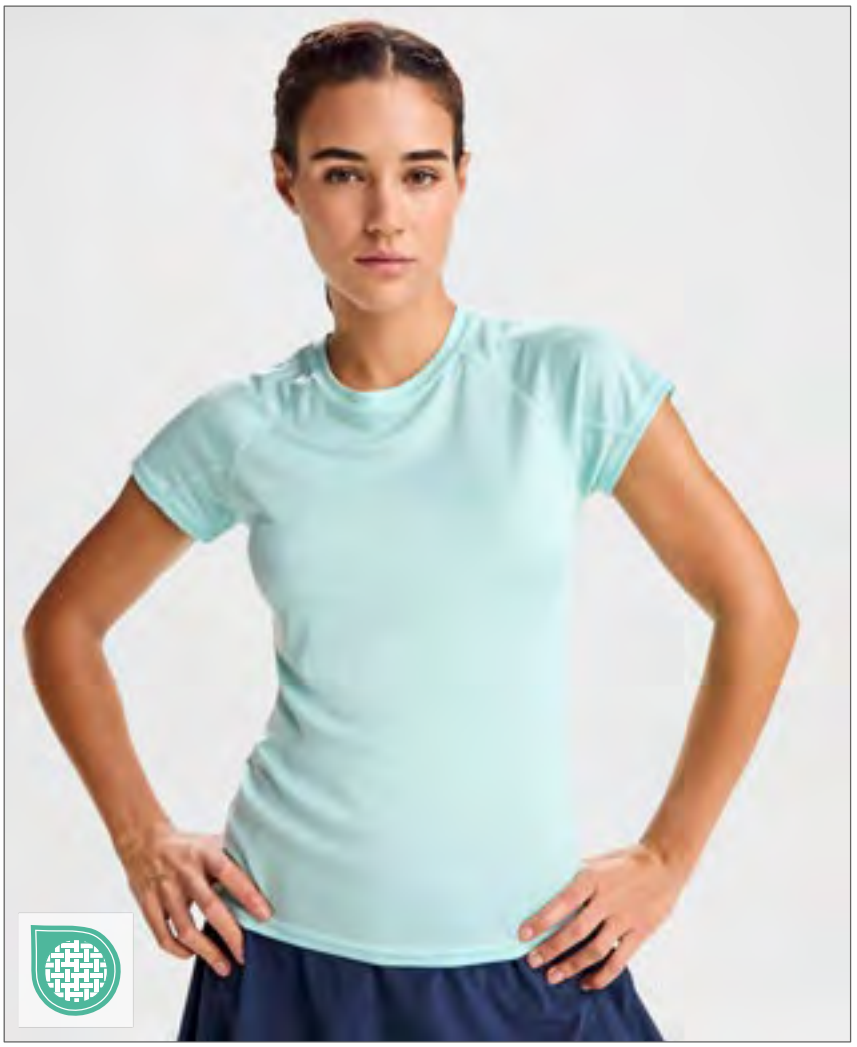

ROLY Sport.





RY0408 | CA0408 **Women´s Bahrain T-Shirt**

100% Polyester
S, M, L, XL, XXL
135 g/m² Roly Sport

ARMY GREEN 15	BLACK 02	DARK LEAD 46
DARK SAND 219	FERN GREEN 226	FLUOR CORAL 234
FLUOR GREEN 222	FLUOR ORANGE 223	FLUOR PINK 228
FLUOR PINK LADY 125	FLUOR YELLOW 221	GREEN MINT 98
GREY 47	LIME GREEN 225	MAUVE 63
MOONLIGHT BLUE 45	NAVY BLUE 55	RED 60
ROSETTE 78	ROYAL BLUE 05	SKY BLUE 10
TURQUOISE 12	WHITE 01	YELLOW 03

Damen Funktions T-Shirt im Waffle Interlock, kurzarm mit Raglan-Ärmeln | Rundhals mit Nackenband Ton-in-Ton | Overlock Nähte Ton-in-Ton an Armausschnitt und Einsatz am Arm | Control Dry | Herausreißbares Label | Funktionsgewebe |

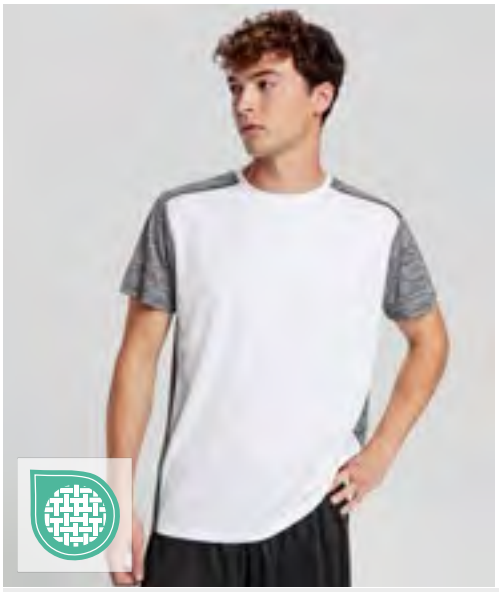







RY6653 | CA6653 **Men´s Zolder T-Shirt**

100% Polyester
S, M, L, XL, XXL
135 g/m² Roly Sport

BLACK 02/HEATHER BLACK 243 | FLUOR YELLOW 221/HEATHER BLACK 243 | RED 60/HEATHER RED 245
TURQUOISE 12/HEATHER TURQUOISE 246 | WHITE 01/HEATHER BLACK 243 | WHITE 01/HEATHER FLUOR CORAL 244

Vorderseite: 100% bird's eye Polyester, Rückseite: 100% Polyester Space Dye, 135 g/m² | Funktions-T-Shirt, kurzarm | Rundhals | Kombination von zwei Polyestergeweben an Rücken, Schultern und Ärmeln | Schnitt mit verlängertem Rücken | Schnelltrocknendes, atmungsaktives Gewebe | Herausreißbares Label | Funktionsmaterial









RT288 | S288X **Performance Aircool Polo**

100% Polyester
XXS, XS, S, M, L, XL, XXL, 3XL, 4XL, 5XL
135 g/m² Spiro

XXS, XS, S, M, L, XL, XXL, 3XL, 4XL, 5XL
BLACK | NAVY | RED | WHITE

XXS, XS, S, M, L, XL, XXL, 3XL
BOTTLE | FLUORESCENT ORANGE | FLUORESCENT YELLOW | GREY
LIME | OCEAN BLUE | PURPLE | ROYAL

Polyester Eye-Bird-Meshmaterial | Ripp-Kragen | Knopfleiste mit drei Knöpfen und Ersatzknopf | Steppstich-Nähte an Schulter und Ärmelausschnitt | Ohne Logo | Große Farbauswahl | Angenehmer Tragekomfort durch lässigen Schnitt | Federleicht, ergonomische Passform und angenehm im Griff | HighTec Stretch Material mit einer super Formbeständigkeit | Schnell trocknendes Piqué-Gewebe für perfekte Atmungsaktivität







L02071 | 02071 **Men´s Long Sleeve Sports T-Shirt Sporty**

100% Polyester
S, M, L, XL, XXL, 3XL
140 g/m² SOL´S

AQUA | BLACK | FRENCH NAVY
NEON GREEN | NEON YELLOW | RED
ROYAL BLUE 241 | WHITE

Rundhalsausschnitts | Geschnitten und genäht | Einfassung am Kragen | Abreißetikett | |







TR603 | TR603 Unisex TriDri® oversized sweatshirt

60% Baumwolle / 40% Polyester (Heather Grey: 90% Baumwolle / 10% Viskose)

XS, S, M, L, XL, XXL

280 g/m² TriDri®

BLACK | CHARCOAL | HEATHER GREY | LILAC | SKY BLUE | STONE | WHITE

Entspannte Passform | Recyceltes Polyester | Innenseite aus gebürstetem Fleece | Gerippter Rundhalsausschnitt | Gerippte Bündchen und Saum | Doppelnadel-Detail | Abgesenkte Schultern | Unisex-Passform | Weiches Tragegefühl | Innenseite aus gebürstetem Fleece









TL710 | TL710 Unisex Athleisure Hoodie

60% Baumwolle / 40% Polyester

XS, S, M, L, XL, XXL

250 g/m² Tombo

BLACK | OLIVE GREEN

Hoodie zum Überziehen | Slim Fit und | Angerautes Fleece-Material | 3-teilige Kapuze | Kapuze mit Single-Jersey-Futter | Kängurutasche vorne | Gerippter Saum und Bündchen mit Elasthan | Abreißetikett







JC057 | JC057 Men´s Cool Contrast Zoodie

89% Polyester / 11% Elasthan (Melange: 92% Polyester / 8% Elasthan)

S, M, L, XL, XXL

240 g/m² (Sleeves: 210 g/m²) Just Cool

BLACK/BLACK SLATE MELANGE | GREY/GREY MELANGE | JET BLACK/JET BLACK | NAVY/NAVY MELANGE

Slim Fit und | Mischgewebe von AWDis mit Elasthan für hohen Tragekomfort und hervorragende Passform | Feuchtigkeitsableitendes, schnell trocknendes Material | Durchgehender Reißverschluss an der Vorderseite | Ärmel in melierter Kontrastfarbe | Kängurutasche | Hinten verlängerter Saum | Kapuze mit verstellbaren Knebeln | Daumenöffnungen | Raglan-Ärmel | Abreißetikett







JC058 | JC058 Women´s Cool Contrast Zoodie

89% Polyester / 11% Elasthan (Melange: 92% Polyester / 8% Elasthan)

XS, S, M, L, XL

240 g/m² (Sleeves: 210 g/m²) Just Cool

BLACK/BLACK SLATE MELANGE | GREY/GREY MELANGE | JET BLACK/JET BLACK

Slim Fit und | Mischgewebe von AWDis mit Elasthan für hohen Tragekomfort und hervorragende Passform | Feuchtigkeitsableitendes, schnell trocknendes Material | Durchgehender Reißverschluss an der Vorderseite | Ärmel in melierter Kontrastfarbe | Kängurutasche | Hinten verlängerter Saum | Kapuze mit verstellbaren Knebeln | Daumenöffnungen | Raglan-Ärmel | Abreißetikett





CN161 | CS12 **Evolution Shorts**

100% Polyester
XS, S, M, L, XL, XXL, 3XL
135 g/m² CONA SPORTS

BLACK | LIME | RED | ROYAL BLUE | WHITE

Funktions-Shorts aus 100% recyceltem DRYPOWER Evolution Mesh – inside/out | Nachhaltig produziertes Mikropolyester | Atmungsaktiv und schnell trocknend | Regular Fit | DRYPOWER steht für gutes Klimamanagement und schnellen Feuchtigkeitstransport von innen nach außen





L04774 | 04774 **Unisex Adults´ Shorts Thunder**

100% Polyester
XS, S, M, L, XL, XXL
130 g/m² SOL´S

BLACK | FRENCH NAVY | ROYAL BLUE 241

Recyceltes Polyester | Elastischer Bund mit Kordelzug | Angepasster Schnitt | Seitliche Schlitze | Seitennähte | Aufkleber abreißen





TL372 | TL372 **Core Pocket Short**

86% Polyester / 14% Elasthan
XXS/XS, S/M, L/XL, XXL/3XL
260 g/m² Tombo

BLACK

Interlock | Hoch geschnitten | Keine CF-Naht | Elastischer Bund aus identischem Material | Doppelnaht am Saum | Komplett dehnfähig | Seitennähte | Seitentasche | Abreißetikett





TL615 | TL615 **Men's Double Layer Sports Short**

Außen: 90% Polyester / 10% Elasthan, Futter: 88% Polyester / 12% Elasthan
S, M, L, XL, XXL, 3XL
120 g/m² Tombo

BLACK/BLACK | NAVY/NAVY

Futtermaterial: 180 g/m² | Mikrofaser-Shorts aus 4-Wege-Stretchmaterial mit Polyester-Interlock-Untershorts | Doppellagig | Seitliche Eingrifftaschen mit Reißverschluss | Elastischer Bund aus Hauptmaterial mit Kordelzug innen | Seitenschlitze | Integrierte Untershorts | Handytasche an den Untershorts, beim Tragen auf der rechten Seite mit Medienzugriff | Untershorts mit feuchtigkeitsableitenden Eigenschaften | Abreißetikett | Wiederverschließbare, wiederverwertbare Beutel, aus 100% recyceltem Kunststoff





K986 | KK986 **Classic Fit Plain Short**

100% Polyester
XXS, XS, S, M, L, XL, XXL
80 g/m² Kustom Kit

BLACK | NAVY

Feuchtigkeitstransportierendes Cooltex-Material | Elastischer Bund mit innenliegendem Kordelzug | Zwei Seitentaschen | Seitliche Schlitze | Vollständiges Netzfutter aus 100 % Polyester | Gewebtes Etikett hinten am Bund





TR507 | TR507 **Unisex TriDri® Ion-Charge performance shorts**

100% Polyester
S, M, L, XL, XXL
135 g/m² TriDri®

BLACK | FIRE RED | FRENCH NAVY | ROYAL | WHITE

Performance-Shorts | Unisex-Passform | Kationisch gefärbt | Zertifiziertes recyceltes Polyester | Wickelnder Stoff | Dehnen | Leichtgewicht | Atmungsaktiv | Seitentaschen | Verstellbarer Kordelzug | Strukturierte Oberfläche | Münzfach | Innerer Slip

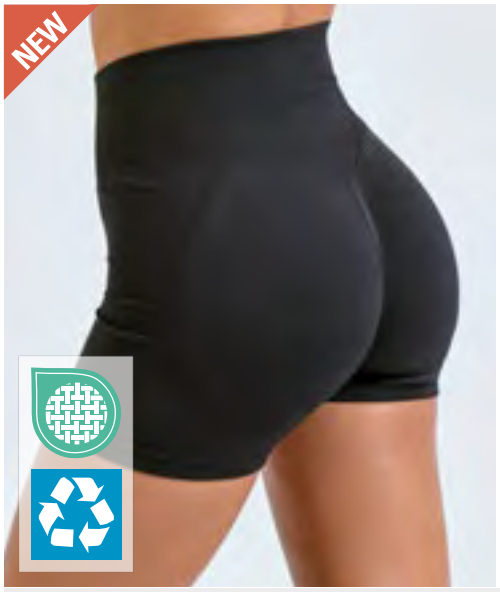







TR539 | TR539 **Women´s TriDri® Recycled Scrunch Shorts**

92% Nylon / 8% Elasthan

XS, S, M, L, XL

240 g/m² TriDri®

BLACK

Performance-Shorts | Schmeichelhafter Knittereffekt | Weiches, dehnbares Gewebe | Nahtlos gestrickt | 92% zertifiziertes recyceltes Nylon

TR651 | TR651 **Women´s TriDri® Recycled Luxe Leggings**

70% Nylon / 30% Elasthan

XS, S, M, L, XL, XXL

220 g/m² TriDri®

BLACK | CHARCOAL | STONE

Zertifiziertes recyceltes Nylon | Dehnen | Glatte Oberfläche | Kreuzbund vorne | Volle Länge | Minimale Nähte





FH896 | LV896 **Ladies' Team Legging**

80% Polyester / 20% Elasthan

XS, S, M, L, XL, XXL

320 g/m² Finden+Hales

BLACK | NAVY

Leggings mit hohem Bund | Interlock | Breiter Bund | Gesäßtasche mit Reißverschluss hinten am Bund | Keine Seitennähte | Kordelzug innen am Bund





NEW COLOUR

JC087 | JC087 **Women´s Cool Athletic Pant**

87% Polyester / 13% Elasthan

XS, S, M, L, XL, XXL, 3XL

280 g/m² Just Cool

XS, S, M, L, XL, XXL, 3XL

JET BLACK

XS, S, M, L, XL

FRENCH NAVY

AWDis' eigenes CoolFit-Mischgewebe mit Elasthan, mit Stretch für Komfort und eine hervorragende Passform | Elastischer Bund | Schlüsseltasche vorne an Innenseite | Flache Nähte | Volle Länge | Schweißableitend | Schnell trocknend | Leicht | Abreißetikett





TL370 | TL370 **Core Pocket Legging**

86% Polyester / 14% Elasthan

XXS/XS, S/M, L/XL, XXL/3XL

260 g/m² Tombo

BLACK | CHARCOAL GREY | DEEP BURGUNDY | NAVY | OLIVE GREEN

Hoch geschnittene Leggings | Volle Länge | Breiter Bund | Handytasche in der Seitennaht | Abreißetikett





TR532 | TR532 **Women´s Recycled Perform Full-Length Leggings**

80% Polyester / 20% Elasthan
XXS, XS, S, M, L, XL, XXL, 3XL, 4XL
240 g/m² TriDri®

BLACK | BLACK/GREY ACID WASH | NAVY

Leggings in voller Länge | Weiches Stretchmaterial | Elastischer Bund | Schwarzer Innenbund und Münztasche | Seitliche Einsätze an den Beinen mit versteckter Einstecktasche | Recyceltes Polyester





NM047 | NM047 **Ladies Cotton Leggings**

95% Baumwolle / 5% Elasthan
XS, S, M, L, XL, XXL, 3XL
220 g/m² New Morning Studios

BLACK

Jersey-Leggings mit hoher Taille | Weicher Trikotstoff





TL720 | TL720 **Unisex Athleisure Joggers**

60% Baumwolle / 40% Polyester
XS, S, M, L, XL, XXL
250 g/m² Tombo

BLACK | OLIVE GREEN

Jogginghose mit schlanker Passform | Angerautes Fleece-Material | Elastischer Bund aus gleichem Gewebe mit Kordelzug | Taschen an den Seitennähten | Gummierte Kordelzugenden | Gerippte Beinabschlüsse | Abreißetikett





RY1174 | PA1174 **Men´s Adelpho Trousers**

60% Baumwolle / 40% Polyester (Heather Grey: 85% Polyester / 15% Viskose)
S, M, L, XL, XXL, 3XL, 4XL
280 g/m² Roly Sport

BLACK 02 | HEATHER GREY 58 | NAVY BLUE 55

Lange Sporthose mit breitem, verstellbarem Bund mit Kordelzug | Atmungsaktiv | Innenseite nicht angeraut | Seitentasche | Enge Bündchen am Beinabschluss | Herausreißbares Label





TR604 | TR604 **Unisex Cargo Recycled Joggers**

60% Baumwolle / 40% Polyester (Heather Grey: 90% Baumwolle / 10% Viskose)
XS, S, M, L, XL, XXL, 3XL
280 g/m² TriDri®

BLACK | CHARCOAL | HEATHER GREY | LILAC | SKY BLUE | STONE

Weiches Tragegefühl | Innenseite aus gebürstetem Fleece | Recyceltes Polyester | Zwei Fronttaschen | Cargotaschen an beiden Beinen | Elastischer Bund und Ärmelbündchen | Ösen mit Knopflochnaht | Kordeln mit lackierten Metallenden | Unisex-Passform







JN1382 | JN1382 **Men´s Running Tank**

100% Polyester
S, M, L, XL, XXL, 3XL
98 g/m²
Daiber

BLACK | PEACOCK BLUE | SPICY ORANGE | WHITE

Climactive- Intelligente Klimaregulierung für maximale Performance | Leicht und mit hohem Tragekomfort | Kontrastverarbeitung im Schulterbereich (Vorder- und Rückenteil) | Weiterer Farbakzent durch schmale Paspeln im Vorderteil | Reflektierender Druck im Rückenteil oberhalb der Saumnaht (keine PSA)





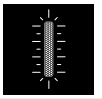

JN1381 | JN1381 **Ladies´ Running Tank**

100% Polyester
XS, S, M, L, XL, XXL
98 g/m²
Daiber

BLACK | PEACOCK BLUE | SPICY ORANGE | WHITE

Climactive- Intelligente Klimaregulierung für maximale Performance | Leicht und mit hohem Tragekomfort | Kontrastverarbeitung im Schulterbereich (Vorder- und Rückenteil) | Weiterer Farbakzent durch schmale Paspeln im Vorderteil | Reflektierender Druck im Rückenteil oberhalb der Saumnaht (keine PSA) | Leicht tailliert







JN1384 | JN1384 **Men´s Running T-Shirt**

100% Polyester
S, M, L, XL, XXL, 3XL
98 g/m²
Daiber

BLACK | PEACOCK BLUE | SPICY ORANGE | WHITE

Climactive- Intelligente Klimaregulierung für maximale Performance | Leicht und mit hohem Tragekomfort | Kontrastverarbeitung im Schulterbereich (Vorder- und Rückenteil) | Weiterer Farbakzent durch schmale Paspeln im Vorderteil | Reflektierender Druck im Rückenteil oberhalb der Saumnaht und auf den Ärmeln in Höhe Oberarm (keine PSA)







JN1383 | JN1383 **Ladies´ Running T-Shirt**

100% Polyester
XS, S, M, L, XL, XXL
98 g/m²
Daiber

BLACK | PEACOCK BLUE | SPICY ORANGE | WHITE

Climactive- Intelligente Klimaregulierung für maximale Performance | Leicht und mit hohem Tragekomfort | Kontrastverarbeitung im Schulterbereich (Vorder- und Rückenteil) | Weiterer Farbakzent durch schmale Paspeln im Vorderteil | Reflektierender Druck im Rückenteil oberhalb der Saumnaht und auf den Ärmeln in Höhe Oberarm (keine PSA) | Leicht tailliert









RT253M | S253M **Men´s Quick Dry Shirt**

100% Polyester
S, M, L, XL, XXL
160 g/m² Spiro

BLACK | LIME | NAVY | WHITE

QUICK DRY Funktions-Base Layer | Feuchtigkeitsregulierend - hält kühl | Leicht | Weiches COOL-DRY Funktionsgewebe | Deckstichnähte | Abgesetzter Kragen | Ideal als Schichtkleidung |









RT253F | S253F **Women´s Quick Dry Shirt**

100% Polyester
XS (8/34), S (10/36), M (12/38), L (14/40), XL (16/42)
160 g/m² Spiro

BLACK | LIME | NAVY | WHITE

QUICK DRY Funktions-Base Layer | Feuchtigkeitsregulierend - hält kühl | Leicht | Weiches COOL-DRY Funktionsgewebe | Deckstichnähte | Abgesetzter Kragen | Ideal als Schichtkleidung |







RY0430 | CA0430 **Estoril T-Shirt**

100% Polyester
S, M, L, XL, XXL, 3XL
125 g/m² Roly Sport

BLACK 02 | FLUOR GREEN 222 | FLUOR YELLOW 221 | GREY 47
JADE 278 | NAVY BLUE 55 | RED 60 | ROYAL BLUE 05
SILK PINK 481 | WHITE 01 | ZEN BLUE 263

Kurzärmeliges technisches T-Shirt | Kragen mit passenden Nähten | Hinterer Saum etwas länger als der vordere | Nach vorne verlagerte Seitennähte

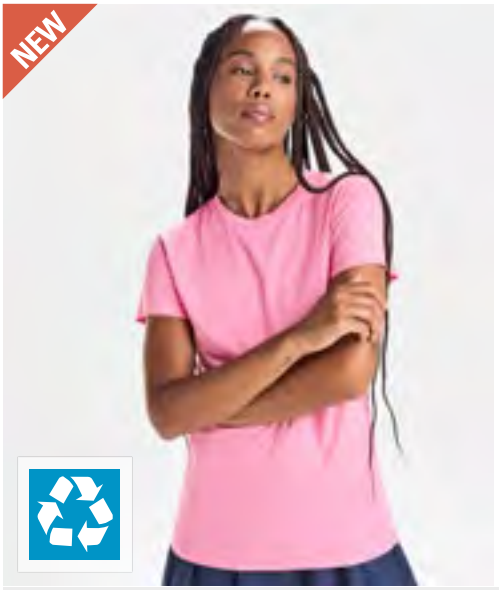





RY0431 | CA0431 **Estoril Woman T-Shirt**

100% Polyester
S, M, L, XL, XXL
125 g/m² Roly Sport

BLACK 02 | FLUOR GREEN 222 | FLUOR YELLOW 221 | GREY 47
JADE 278 | NAVY BLUE 55 | RED 60 | ROYAL BLUE 05
SILK PINK 481 | WHITE 01 | ZEN BLUE 263

Technisches T-Shirt mit kurzen Ärmeln und Passform | Kragen mit passenden Nähten | Hinterer Saum etwas länger als der vordere | Nach vorne verlagerte Seitennähte







TR010 | TR010 Men´s Performance T-Shirt

100% Polyester
S, M, L, XL, XXL, 3XL
135 g/m² TriDri®

XS, S, M, L, XL, XXL, 3XL, 4XL, 5XL, 6XL

BLACK | FRENCH NAVY | WHITE

XS, S, M, L, XL, XXL, 3XL, 4XL, 5XL

BRIGHT PURPLE | CHARCOAL | CORNFLOWER | FIRE RED
ORANGE | ROYAL | SAPPHIRE

S, M, L, XL, XXL, 3XL

BLACK MELANGE | BOTTLE | BRIGHT KELLY | LIGHTNING GREEN
LIGHTNING ORANGE | LIGHTNING YELLOW | OLIVE | SILVER MELANGE
SUN YELLOW | TURQUOISE MELANGE

Feuchtigkeitstransportierendes Material | Stretch | Rundhalsausschnitt | Kurze Ärmel | Leicht | Doppelnähte an Saum und Ärmeln

TR020 | TR020 Women´s Performance T-Shirt

100% Polyester
XS, S, M, L, XL
135 g/m² TriDri®

XS, S, M, L, XL, XXL, 3XL, 4XL

BLACK | FIRE RED | FRENCH NAVY | SAPPHIRE
WHITE

XS, S, M, L, XL, XXL

BLACK MELANGE | BOTTLE | BRIGHT KELLY | BRIGHT PURPLE
CHARCOAL | HOT PINK | LIGHTNING GREEN | LIGHTNING ORANGE
LIGHTNING PINK | OLIVE | PINK MELANGE | ROYAL
SILVER MELANGE | SUN YELLOW | TURQUOISE MELANGE

Feuchtigkeitstransportierendes Material | Stretch | Rundhalsausschnitt | Kurzarm | Leicht | Doppelnähte an Saum und Ärmeln





L04810 | 04810 **Unisex Sports T-Shirt Storm**

100% Polyester
XS, S, M, L, XL, XXL
125 g/m² SOL´S

BLACK | DARK GREY (SOLID)/LIGHT GREY (SOLID) | LINEN/OFF WHITE
MELANGE BLACK/BLACK | MELANGE FRENCH NAVY/FRENCH NAVY | WHITE

Verriegelung | Recyceltes Polyester | Eingesetzte Ärmel | Geschnitten und genäht | Flexibles Gewebe | Atmungsaktives Gewebe | Einsätze an Armausschnitten und Schultern | Kein Etikett

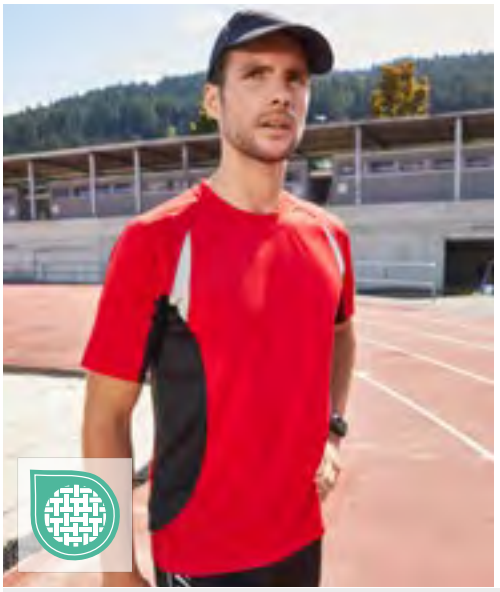



JN391 | JN391 **Men´s Running-T**

100% Polyester
S, M, L, XL, XXL, 3XL
140 g/m² Daiber

RED/BLACK | ROYAL/BLACK | WHITE/BLACK
WHITE/RED | WHITE/ROYAL

TOPCOOL®-Polyester | Atmungsaktives Laufshirt | Feuchtigkeitsregulierend | Schnelltrocknend | Leicht und komfortabel | Kontrastfarbige Einsätze | Modisches Reflextransfer | Modische, reflektierende Paspeln | Crewneck





NER61001 | R61001 **Unisex Performance T-Shirt**

100% Polyester
XS, S, M, L, XL, XXL, 3XL, 4XL, 5XL
155 g/m² Neutral

XS, S, M, L, XL, XXL, 3XL, 4XL, 5XL
BLACK | NAVY

XS, S, M, L, XL, XXL, 3XL
BORDEAUX | BOTTLE GREEN | DUSTY INDIGO | DUSTY MINT
DUSTY PURPLE | DUSTY YELLOW | GREEN | LIME
MILITARY | OKAY ORANGE | PINK | RED
ROYAL | SAND | SAPPHIRE | WHITE
YELLOW

100% recycelter Polyester | Single Jersey | Schnelltrockenfunktion | Klassische Passform | Normale Ärmel | Flatlock-Nähte





NER64101 | R64101 **Recycled Performance Shorts**

100% Polyester
XS, S, M, L, XL, XXL, 3XL
155 g/m² Neutral

BLACK | NAVY

100% recycelter Polyester | Schnelltrockenfunktion | Seitliche Taschen | Ripp am Bund | Kordel an der Taille

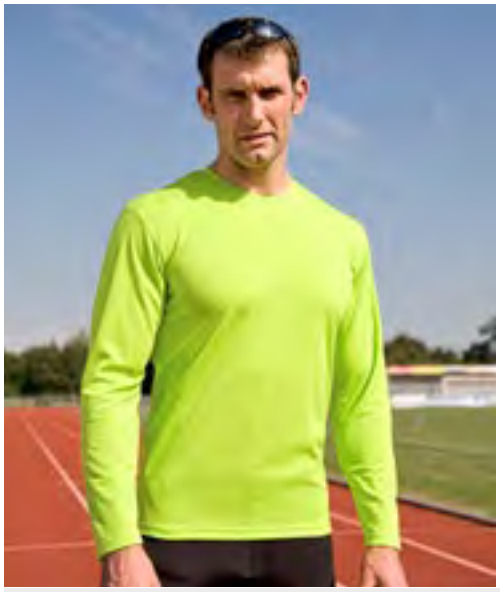



RT254M | S254M **Men´s Quick Dry Shirt**

100% Polyester
S, M, L, XL, XXL
160 g/m² Spiro

BLACK | LIME | NAVY | WHITE

QUICK DRY Funktion | Feuchtigkeitsregulierend, hält kühl, bequem zu tragen | Sehr weiches Material | Abgesetzter Kragen | Gedrucktes Nackenlabel | Ideal zu kombinieren





RT254F | S254F **Women´s Quick Dry Shirt**

100% Polyester
XS (8/34), S (10/36), M (12/38), L (14/40), XL (16/42)
160 g/m² Spiro

BLACK | LIME | NAVY | WHITE

QUICK DRY Funktion | Feuchtigkeitsregulierend, hält kühl, bequem zu tragen | Sehr weiches Material | Gedrucktes Nackenlabel | Abgesetzter Kragen | Ideal zu kombinieren





JN1386 | JN1386 **Men´s Running Shirt Longsleeve**

100% Polyester
S, M, L, XL, XXL, 3XL
98 g/m² Daiber

BLACK | PEACOCK BLUE | SPICY ORANGE | WHITE

Climactive- Intelligente Klimaregulierung für maximale Performance | Leicht und mit hohem Tragekomfort | Kontrastverarbeitung im Schulterbereich (Vorder- und Rückenteil) | Weiterer Farbakzent durch schmale Paspeln im Vorderteil | Reflektierender Druck im Rückenteil oberhalb der Saumnaht und auf den Ärmeln in Höhe Oberarm (keine PSA)





JN1385 | JN1385 **Ladies´ Running Shirt Longsleeve**

100% Polyester
XS, S, M, L, XL, XXL
98 g/m² Daiber

BLACK | PEACOCK BLUE | SPICY ORANGE | WHITE

Climactive- Intelligente Klimaregulierung für maximale Performance | Leicht und mit hohem Tragekomfort | Kontrastverarbeitung im Schulterbereich (Vorder- und Rückenteil) | Weiterer Farbakzent durch schmale Paspeln im Vorderteil | Reflektierender Druck im Rückenteil oberhalb der Saumnaht und auf den Ärmeln in Höhe Oberarm (keine PSA) | Leicht tailliert

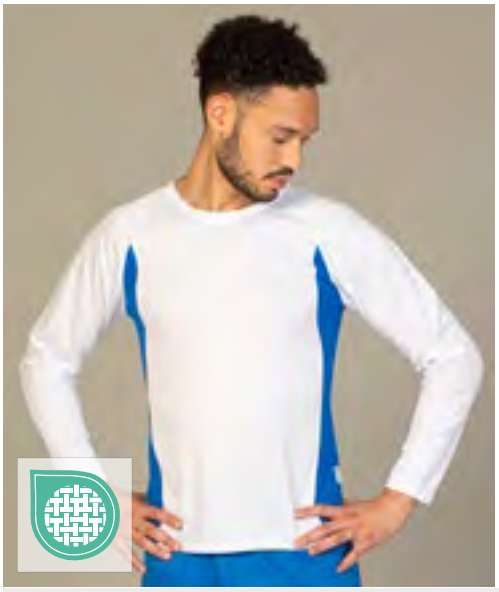







CN200 | CS03 **Racer Long Sleeve Tech Tee**

100% Polyester
XS, S, M, L, XL, XXL
135 g/m² CONA SPORTS

BLACK/NEON YELLOW | BLACK/WHITE | ROYAL BLUE/WHITE | WHITE/ROYAL BLUE

Funktions-Shirt aus leichtem DRYPOWER Classic Mesh / Mikropolyester | Modischer Seiteneinsatz in Kontrastfarbe | Atmungsaktiv und schnell trocknend | Sportlicher Slim-Fit-Schnitt | Dynamische Raglan-Ärmel | DRYPOWER steht für gutes Klimamanagement und Ventilation durch hautsympathische Strukturmix-Technologie | DRYPOWER garantiert schnellen Feuchtigkeitstransport von innen nach außen und sorgt für ein ideales Körperklima und Wohlbefinden









JC031 | JC031 **Men´s Cool 1/2 Zip Sweat**

87% Polyester / 13% Elasthan
S, M, L, XL, XXL
280 g/m² Just Cool

CHARCOAL (SOLID)/JET BLACK | FRENCH NAVY/ARCTIC WHITE | JET BLACK/ARCTIC WHITE | JET BLACK/FIRE RED | ROYAL BLUE/ARCTIC WHITE

Slim Fit und | AWDis' eigenes CoolFit-Mischgewebe mit Elasthan, mit Stretch für Komfort und eine hervorragende Passform | Reflektierende Details | Halber Reißverschluss und Stehkragen | Kontrastfarbene Einfassung aus demselben Material | Raglan-Ärmel | Schweißableitend | Schnell trocknend | Leicht | Abreißetikett

NEW











JC219 | JC219 **Womens Recycled Full Zip Jacket**

80% Polyester / 20% Elasthan
XS, S, M, L, XL, XXL, 3XL, 4XL
240 g/m² Just Cool

JET BLACK

Schlanke Passform | 4-Wege-Stretchmaterial | Wicking, schnell trocknendes Gewebe | Reißverschlusstaschen | Daumenlöcher an den Ärmeln | Hergestellt aus recyceltem Polyester | Aufkleber abreißen







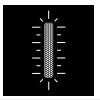



JC038 | JC038 **Women´s Cool Cowl Neck Top**

92% Polyester / 8% Elasthan (Jet Black: 89% Polyester / 11% Elasthan)
XS, S, M, L, XL
210 g/m², Black: 240 g/m² Just Cool

BLACK SLATE MELANGE | ELECTRIC PINK MELANGE | JET BLACK | OCEAN MELANGE

Slim Fit und | Mischgewebe von AWDis mit Elasthan für hohen Tragekomfort und hervorragende Passform | Mönchskapuze | Reflektierende Details | Kapuze mit verstellbaren Knebeln | Flache Nahtdetails | Daumenöffnungen | Raglan-Ärmel | Schnell trocknend | Leicht | Abreißetikett











JC282 | JC282 **Active Track Jacket**

100% Polyester
XS, S, M, L, XL, XXL, 3XL
110 g/m² Just Cool

JET BLACK

40% recycelter Polyester | Bequeme Passform | Schnell trocknendes, feuchtigkeitsableitendes Material | Raglan-Ärmel | Elastische Manschetten | Dreiteilige Kapuze | Fronttaschen mit Reißverschluss | Stopper zur Einstellung der Kapuze | Stopper zur Einstellung des Saums | Abreißetikett











RT266 | S266X **Luxe Reflectex Hi-Vis Jacket**

100% Nylon
XXS, XS, S, M, L, XL, XXL, 3XL, 4XL
Spiro

NEON WHITE

Material: 100% Nylon, atmungsaktive Mesh-Einsätze: 100% Polyester | Stoff zertifiziert nach EN ISO20471 | Windproof | Spritzwasserabweisend | Sichtbarkeit von allen Seiten | Durchgehender Front-Reißverschluss und kontrastierende Einfassung innen | Atmungsaktives Netzfutter im Rücken, Unterarmbereich und seitlich | Elastischer Bund, Kragen und Ärmelbündchen | Stromlinienförmiges, verlängertes Rückenteil als Windschutz | Stehkragen mit gebürstetem Innenfutter | Weiches, komfortables Material | Mittige Reißverschlusstasche hinten | Offene Fronttaschen | Verstärkte Nähte in Kontrastfarbe | Aufhänger











JC082 | JC082 **Men´s Cool Tapered Jogpant**

60% Baumwolle / 35% Polyester / 5% Elasthan
S, M, L, XL, XXL
240 g/m² Just Cool

FRENCH NAVY JET BLACK SPORTS GREY

Konische Passform | Mischgewebe von AWDis mit Elasthan für hohen Tragekomfort und hervorragende Passform | 4-Wege-Stretchmaterial | Aufgesetzte, stoffgleiche Taschen hinten | Reißverschluss an den Knöcheln | Schnell trocknendes, feuchtigkeitsableitendes Material | Elastischer Bund | Kordelzugverstellung | Seitentaschen mit Reißverschluss | Abreißetikett











JC281 | JC281 **Active Trackpants**

100% Polyester
S, M, L, XL, XXL, 3XL
110 g/m² Just Cool

FRENCH NAVY JET BLACK

40% recycelter Polyester | Bequeme Passform | Schnell trocknendes, feuchtigkeitsableitendes Material | Ergonomische Segmente | Seitentaschen mit Reißverschluss | Elastischer Bund | Kordelzugverstellung | Leicht | Abreißetikett





JN1398 | JN1398 **Men´s Running Pants**

Oberstoff: 80% Polyamid / 20% Elasthan, Oberstoff 2: 78% Polyamid / 22% Elasthan

S, M, L, XL, XXL, 3XL

Daiber

BLACK

Angenehm weiche, elastische Qualität mit zusätzlichem Webstoffeinsatz im Knie- und Oberschenkelbereich | Moderne Schnittführung mit vorgeformtem Kniebereich | Elastischer Bund mit innenliegender Kordel | 2 seitliche Taschen mit Reißverschluss | 1 Handytasche mit Reißverschluss unterhalb Bund im Rückteil | Saum ist erweiterbar durch einen seitlichen Reißverschluss | Reflektierender Druck oberhalb der hinteren Saumnaht (keine PSA)





JN1397 | JN1397 **Ladies´ Running Pants**

Oberstoff: 80% Polyamid / 20% Elasthan, Oberstoff 2: 78% Polyamid / 22% Elasthan

XS, S, M, L, XL, XXL

Daiber

BLACK

Angenehm weiche, elastische Qualität mit zusätzlichem Webstoffeinsatz im Knie- und Oberschenkelbereich | Moderne Schnittführung mit vorgeformtem Kniebereich | Elastischer Bund mit innenliegender Kordel | 2 seitliche Taschen mit Reißverschluss | 1 Handytasche mit Reißverschluss unterhalb Bund im Rückteil | Saum ist erweiterbar durch einen seitlichen Reißverschluss | Reflektierender Druck oberhalb der hinteren Saumnaht (keine PSA)

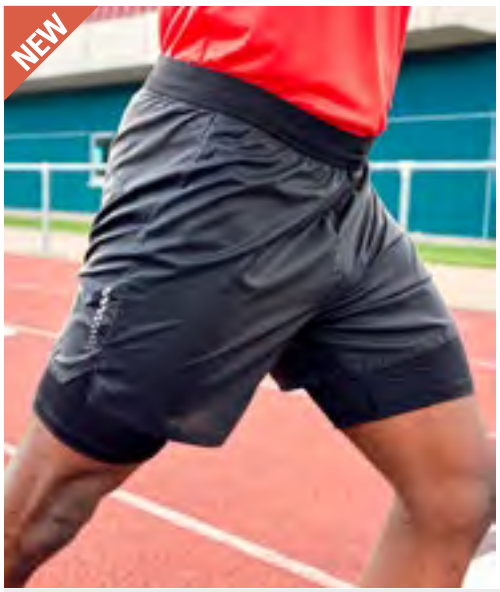



JN1396 | JN1396 **Men´s Running Shorts**

Oberstoff: 78% Polyamid / 22% Elasthan, Futterstoff: 85% Polyamid / 15% Elasthan

S, M, L, XL, XXL, 3XL

Daiber

BLACK

Dünne, elastische Webstoffqualität außen und eingearbeitete, enganliegende Innenhose aus angenehm weicher, elastischer Jerseyqualität mit luftdurchlässiger Struktur | Modische Schnittführung mit sichtbarer Innenhose am Saumbereich | Elastischer Bund mit innenliegender Kordel | 1 Handytasche mit Reißverschluss unterhalb Bund im Rückteil | Seitennähte mit Schlitzen | Reflektierender Druck oberhalb der Seitenschlitze (keine PSA)





JN1395 | JN1395 **Ladies´ Running Shorts**

Oberstoff: 78% Polyamid / 22% Elasthan, Futterstoff: 85% Polyamid / 15% Elasthan

XS, S, M, L, XL, XXL

Daiber

BLACK

Dünne, elastische Webstoffqualität außen und eingearbeitete, enganliegende Innenhose aus angenehm weicher, elastischer Jerseyqualität mit luftdurchlässiger Struktur | Modische Schnittführung mit sichtbarer Innenhose am Saumbereich | Elastischer Bund mit innenliegender Kordel | 1 Handytasche mit Reißverschluss unterhalb Bund im Rückteil | Seitennähte mit Schlitzen | Reflektierender Druck oberhalb der Seitenschlitze (keine PSA)





JN452 | JN452 **Men´s Bike-T Half Zip**

100% Polyester
S, M, L, XL, XXL, 3XL
150 g/m² Daiber

BLACK | COBALT | RED | WHITE

Polyester-Cooldry® | Sportives Bike-Shirt | Atmungsaktiv | Feuchtigkeitsregulierend | Schnelltrocknend | Leicht und komfortabel | Arretierbarer, unterlegter Reißverschluss mit Kinnschutz | Kontrastfarbige Einsätze | Rückentasche mit arretierbarem Reißverschluss





JN451 | JN451 **Ladies´ Bike-T Half Zip**

100% Polyester
S, M, L, XL, XXL
150 g/m² Daiber

BLACK | COBALT | RED | WHITE

Polyester-Cooldry® | Sportives Bike-Shirt | Atmungsaktiv | Feuchtigkeitsregulierend | Schnelltrocknend | Leicht und komfortabel | Arretierbarer, unterlegter Reißverschluss mit Kinnschutz | Kontrastfarbige Einsätze | Rückentasche mit arretierbarem Reißverschluss | Leicht taillliert





JN454 | JN454 **Men´s Bike-T Full Zip**

100% Polyester
S, M, L, XL, XXL, 3XL
150 g/m² Daiber

BLACK | COBALT | RED | WHITE

Polyester-Cooldry® | Sportives Bike-Shirt | Atmungsaktiv | Feuchtigkeitsregulierend | Schnelltrocknend | Leicht und komfortabel | Teilbarer, arretierbarer, unterlegter Reißverschluss mit Kinnschutz | Kontrastfarbige Einsätze | Rückentasche mit arretierbarem Reißverschluss | Ergonomisch verlängertes Rückenteil mit Anti-Rutschgummi am Rückenteil





JN453 | JN453 **Ladies´ Bike-T Full Zip**

100% Polyester
S, M, L, XL, XXL
150 g/m² Daiber

BLACK | COBALT | RED | WHITE

Polyester-Cooldry® | Sportives Bike-Shirt | Atmungsaktiv | Feuchtigkeitsregulierend | Schnelltrocknend | Leicht und komfortabel | Teilbarer, arretierbarer, unterlegter Reißverschluss mit Kinnschutz | Kontrastfarbige Einsätze | Rückentasche mit arretierbarem Reißverschluss | Ergonomisch verlängertes Rückenteil mit Anti-Rutschgummi am Rückenteil | Leicht taillliert

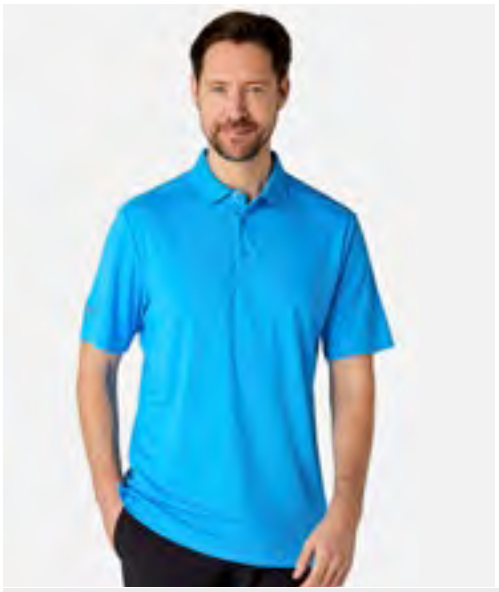



CW510 | CGKF80C1 **Men´s Tournament Polo**

100% Polyester

XS, S, M, L, XL, XXL, 3XL, 4XL

Callaway

BRIGHT WHITE | CAVIAR | HOLLY GREEN | PEACOAT
QUARRY | SKYDIVER | SPRING BREAK | TRUE RED

Tour-Logo auf dem rechten Ärmel | Gerippter Kragen mit 3-Knopf-Leiste und vorverlegter Schulter | OPTI-DRI™ -Technologie | Kühlend





CW511 | CGKS80V0 **Ladies Tournament Polo**

100% Polyester

XS, S, M, L, XL, XXL, 3XL

Callaway

BRIGHT WHITE | CAVIAR | HOLLY GREEN | PEACOAT
SKYDIVER | SPRING BREAK | TRUE RED

Aufgestickter Chevron am Rücken mittig unter der Nackennaht | OPTI-DRI™ -Technologie | Kühlend





CW350 | CGKSF0U3 **Men´s 1/4 Zip Pullover**

100% Polyester

S, M, L, XL, XXL, 3XL

Callaway

BRIGHT WHITE | CAVIAR | PEACOAT

Recycelter Polyester | ¼-Reißverschluss





TJ5706 | 5706 **Athletic Hooded Full Zip Sweat**

60% Baumwolle / 40% Polyester

XS, S, M, L, XL, XXL, 3XL

320-330 g/m²

Tee Jays

BLACK | HEATHER GREY | INK

Gekämmte Baumwolle | Durchgehender Reißverschluss | Zwei offene Vordertaschen | Ärmeltasche mit Reißverschluss | Elastisches Band am unteren Saum und an der Kapuze | Bündchen aus dem gleichen Material | SBS-Reißverschlüsse | Doppelt einlaufvorbehandelt | Silikonbehandlung





JN1388 | JN1388 **Men´s Sports Structured Fleece Jacket**

94% Polyester / 6% Elasthan
S, M, L, XL, XXL, 3XL
230 g/m² Daiber

BLACK | PEACOCK BLUE | SPACE GREY | SPICY ORANGE

Angenehm weiche, bi-elastische Qualität | Außenseite glatt, Innenseite mit strukturierter Fleeceoptik | Durchgehend unterlegter Reißverschluss mit Kinnschutz | 2 seitliche Taschen mit Reißverschluss | Kontrastfarbige Reißverschlüsse | Stehkragen





JN1387 | JN1387 **Ladies´ Sports Structured Fleece Jacket**

94% Polyester / 6% Elasthan
XS, S, M, L, XL, XXL
230 g/m² Daiber

BLACK | PEACOCK BLUE | SPACE GREY | SPICY ORANGE

Angenehm weiche, bi-elastische Qualität | Außenseite glatt, Innenseite mit strukturierter Fleeceoptik | Durchgehend unterlegter Reißverschluss mit Kinnschutz | 2 seitliche Taschen mit Reißverschluss | Kontrastfarbige Reißverschlüsse | Stehkragen | Leicht tailliert





JN8054 | 8054 **Men´s Zip Jacket Interlock**

Oberstoff: 63% Baumwolle / 33% Polyester / 4% Elasthan; Mesh: 100% Polyester
S, M, L, XL, XXL, 3XL
360 g/m² Daiber

BLACK | MILKY BLUE | NAVY | SANDSTONE

Hochwertige Interlock-Qualität | Angenehme Materialmischung aus BIO-Baumwolle, recyceltem Polyester und Elasthan | Stehkagen | Durchgehender Reißverschluss | 1 Reißverschlusstasche umrandet mit modischem Tape auf linkem Ärmel | 2 seitliche Reißverschlusstaschen | Arm- und Bundabschluss mit elastischen Bündchen





JN8053 | 8053 **Ladies´ Zip Jacket Interlock**

Oberstoff: 63% Baumwolle / 33% Polyester / 4% Elasthan; Mesh: 100% Polyester
XS, S, M, L, XL, XXL
360 g/m² Daiber

BLACK | MILKY BLUE | NAVY | SANDSTONE

Hochwertige Interlock-Qualität | Angenehme Materialmischung aus BIO-Baumwolle, recyceltem Polyester und Elasthan | Stehkagen | Durchgehender Reißverschluss | 1 Reißverschlusstasche umrandet mit modischem Tape auf linkem Ärmel | 2 seitliche Reißverschlusstaschen | Arm- und Bundabschluss mit elastischen Bündchen | Leicht tailliert





JC305 | JC305 **Adapt Fleece Zoodie**

74% Baumwolle / 21% Polyester / 5% Elasthan

XS, S, M, L, XL, XXL, 3XL

325 g/m² Just Cool

FRENCH NAVY | GREY | JET BLACK

Entspannte Passform | Mit Klebeband überzogene Ärmeltasche | Interlock-Gewebe | Bündchen an Ärmeln und Saum | Umgekehrte Spule SAB zip | Ergonomische Verkleidung | Paneel-Taschen | Mit Jersey gefütterte Kapuze | Hergestellt aus recyceltem Polyester | Etikett zum Abreißen





JC307 | JC307 **Adapt Fleece Jogpants**

74% Baumwolle / 21% Polyester / 5% Elasthan

XS, S, M, L, XL, XXL, 3XL

325 g/m² Just Cool

FRENCH NAVY | GREY | JET BLACK

Entspannte, taillierte Passform | Interlock-Gewebe | Ergonomische Verkleidung | Gummierte Kordelzugenden | Zwei Seitentaschen | Schwarze Kordelzüge | Etikett zum Abreißen





TJ9510 | 9510 **Men´s Lightweight Performance Softshell Jacket**

95% Polyester / 5% Elasthan

S, M, L, XL, XXL, 3XL, 4XL, 5XL

260 g/m² Tee Jays

S, M, L, XL, XXL, 3XL, 4XL, 5XL

BLACK

S, M, L, XL, XXL, 3XL

GREY MELANGE | NAVY

Taillierter Schnitt | Aufgesetzte wasserdichte Ärmeltasche | Zwei große Fronttaschen | Verstellbarer Saum | Wasserdicht: 8.000 mm | Atmungsaktiv 6.000 g/m² / 24h | Windproof | SBS-Reißverschlüsse | Bionic Finish











TR800 | TR800 **TriDri® All Seasons Waterproof Changing Robe**

100% Polyester
S/M, L/XL
208 g/m²

TriDri®

BLACK/CHARCOAL | BLACK/NATURAL | BLACK/RED | BLACK/SUN YELLOW | CHARCOAL/HOT PINK | NAVY/SAPPHIRE | OLIVE/NATURAL | STONE/BLACK

Unisex | Oversized | Durchgehender Zwei-Wege-Reißverschluss aus Kunststoff mit leicht zu bedienenden Schiebern | Kinnschutz | Oversized-Passform | Seitliche Belüftungsöffnungen | Verstellbare Ärmelbündchen mit Klettverschluss | Seitliche Reißverschlusstaschen | Innentasche mit Reißverschluss auf der linken Seite | Aufgesetzte Innentasche auf der rechten Seite | 3-teilige Kapuze | Schlaufe in der Mitte der Rückseite der Jacke zum Aufhängen des Bademantels | Verlängerter Saum hinten | Zugang zum Stickbereich auf der Rückseite, Brustbereich auch hier zugänglich | Wasserdichte, versiegelte Nähte | Innenseite aus Sherpa-Fleece | Transporttasche mit doppeltem Kordelzug

NEW



HF8066 | 1818066 **Wellness Shopper Bag Organic**

rPET
35 x 40 x 18 cm

Halfar

MEDIUM GREY | NATURE

Schwere Bio-Baumwolle | Seitliche Laschen zur Befestigung von Gegenständen bspw. Anhänger, Karabiner etc. | Vier Seitentaschen außen | Hängender Organizer mit Hotelverschluss innen | Stabile umlaufende Schulterträger

NEW



BG564 | BG564 **Circuit gym tote**

100% Polyester
48 x 36 x 16 cm

BagBase

BLACK | FRESH PINK

Enthält zertifiziertes recyceltes 600D-Polyester | PU-beschichtete Bodenplatte | Stretch-Seitentaschen aus Mesh | Reißverschlusstasche vorne | Innentasche mit Reißverschluss | Zwei-Wege-Reißverschlussöffnung für einfachen Zugang | Verstellbare Schultergurte | TearAway-Etikett für einfaches Rebranding | Lieferung ohne Dekoration/Inhalt



WM818 | W818 **EarthAware® Organic Yoga Bag**

100% Baumwolle
50 x 36 x 13 cm
340 g/m²

Westford Mill

AMBER | BLACK | LIGHT GREY | NATURAL

Canvas aus Bio-Baumwolle | Hochwertige, schwere Qualität | Außenhülle für einfache Yogamatten-Aufbewahrung | Kann in der Hand oder über der Schulter getragen werden | Passend für die meisten Yoga-Mattengrößen (Yoga-Matte nicht enthalten) | Länge des Tragegriffs: ca. 57 cm | Kapazität: 27 Liter | Lieferung ohne Inhalt/Deko

NEW



BG563 | BG563 **Circuit Gym Bag**

100% Polyester
53 x 26 x 20 cm

BagBase

BLACK | FRESH PINK

Enthält zertifiziertes recyceltes 600D-Polyester | PU-beschichtete Bodenplatte | Stretch-Seitentaschen aus Mesh | Reißverschlusstasche vorne | Innentasche mit Reißverschluss | Zwei-Wege-Reißverschlussöffnung für einfachen Zugang | Tragegriffe mit Druckknopfverschluss | Abnehmbarer, verstellbarer Schultergurt | TearAway-Etikett für einfaches Rebranding | Lieferung ohne Dekoration/Inhalt



QUADRA





Label

QS300 | QS300 **Studio Holdall**

100% Polyester

49 x 29 x 30 cm

Quadra

BLACK | FRESH GREEN | FRESH PINK | NATURAL STONE

100% recycelter T400D-Polyester | Öffnung mit Zwei-Wege-Reißverschluss | Seitliche Außentaschen mit verstellbarem Kordelzug | Reißverschluss-Tasche vorne | Abreißetikett

l-merch





NT5688 **Sporttasche Nottingham**

100% Polyester

60 x 30 x 27,5 cm

BLACK/BLACK | LIGHT BLUE/BLACK | LIGHT GREY/BLACK
RED/BLACK | ROYAL BLUE/BLACK | YELLOW/BLACK

600D Polyester | Vorfach mit Reißverschluss | Reißverschlüsse mit Zusatz-Zip | Schultergurt verstellbar | Lieferung ohne Inhalt / Deko | Kapazität: 35 Liter



QUADRA





NEW COLOUR

74l

QD80 | QD80 **Jumbo Sports Holdall**

100% Polyester

75 x 35 x 30 cm

Quadra

BLACK | FRENCH NAVY

420D Polyester | Nass-Tasche, Endtaschen mit Reißverschluss | Abnehmbarer, verstellbarer Schultergurt mit Polster | Tennisschläger-Unterteilung | Volumen: ca. 74 Liter | Innenliegende Bodenplatte | Schützende Standfüße | Gepolsterter Handgriff | Lieferung ohne Inhalt/Deko



QUADRA





55l

SERIAL

QS70 | QS70 **Teamwear Holdall**

100% Polyester

62 x 30 x 30 cm

Quadra

BLACK/GRAPHITE GREY | BRIGHT ROYAL/BLACK/WHITE | BRIGHT ROYAL/FRENCH NAVY/WHITE
CLASSIC RED/BLACK | CLASSIC RED/BLACK/WHITE | FRENCH NAVY/PUTTY
GRAPHITE GREY/BLACK

600D / 420D Polyester-Mischung | Abnehmbarer, verstellbarer Schultergurt mit Polster | Zwei große Endtaschen | Schützende Standfüße | Innenliegende Bodenplatte | Gepolsterter Handgriff | Kapazität: 55 Liter | Lieferung ohne Inhalt/Deko

BagBase



8l SERIAL

BG540 | BG540 **Athleisure Sports Shoe / Accessory Bag**

100% Polyester
19 x 35 x 12 cm

BagBase

BLACK	BLACK/BLACK
BRIGHT ROYAL	CLASSIC RED
FRENCH NAVY	FUCHSIA
GREY MARL	ICE GREY
LIME GREEN	ORANGE

600D/420D Polyester-Mischung | Wasserdichter Stoff | Abwischbare Innenseite | Netztasche hinten | Echte Belüftungsöse aus Metall | Haltegriff | Volumen: ca. 8 Liter | Lieferung ohne Inhalt/Deko

QUADRA



9l SERIAL

QD76 | QD76 **Teamwear Shoe Bag**

100% Polyester
35 x 16 x 18 cm

Quadra

BLACK
BRIGHT ROYAL/BLACK/WHITE
CLASSIC RED/BLACK/WHITE
FRENCH NAVY

420D Polyester | Gewebter Tragegriff, auswaschbare Innenseite | Volumen: ca. 9 Liter | Rip-Strip™-Klettverschluss | Lieferung ohne Inhalt/Deko

QUADRA



30l

QS277 | QS277 **Pro Team Locker Bag**

100% Polyester
48 x 30 x 27 cm

Quadra

BLACK/LIGHT GREY
CLASSIC RED/BLACK/WHITE
GRAPHITE GREY/BLACK/WHITE

600D/420D Polyester-Mischung | Abnehmbarer, verstellbarer Schultergurt mit Polster | Schuhfach / Feuchtfach | Innentasche für Wertsachen | Fronttasche für Veredelung | Elastische Flaschen-Schlaufen | Reißverschluss-Taschen an den Enden | Netz-Innentaschen | Gepolsterter Handgriff | Kapazität: 30 Liter | Lieferung ohne Inhalt/Deko



QUADRA





30l SERIAL

QS77 | QS77 **Teamwear Locker Bag**

100% Polyester
47 x 30 x 27 cm

Quadra

BLACK/LIGHT GREY	BRIGHT ROYAL/BLACK/WHITE	CLASSIC RED/BLACK/WHITE
FRENCH NAVY/LIGHT GREY	SKY BLUE/FRENCH NAVY/WHITE	

600D / 420D Polyester-Mischung | Kompaktes Format, passt in die meisten Schließfächer | Abnehmbarer, verstellbarer Schultergurt mit Polster | Endtaschen, eine mit Mesh-Einsatz zur Belüftung | Innenliegende Bodenplatte | Gepolsterter Handgriff | Schützende Standfüße | Kapazität: 30 Liter | Lieferung ohne Inhalt/Deko

BagBase



26l

BG200 | BG200 **Freestyle Holdall**

100% Polyester
54 x 28 x 25 cm

BagBase

BLACK	BRIGHT ROYAL	CLASSIC RED	FRENCH NAVY
FUCHSIA			

600D Polyester | Abnehmbarer, verstellbarer Schultergurt mit Polster | Reißverschluss-Taschen an den Enden | Kapazität: 26 Liter | Gepolsterter Handgriff | Lieferung ohne Inhalt/Deko



QUADRA





32l

QD70 | QD70 **Sports Holdall**

100% Polyester

53 x 32 x 26 cm

Quadra

BLACK | BOTTLE GREEN | FRENCH NAVY

420D Polyester | Abnehmbarer, einstellbarer Schultergurt mit Polsterung, Reißverschluss-Taschen an den Enden | Volumen: ca. 32 Liter | Gepolsterter Handgriff | Innenliegende Bodenplatte | Schützende Standfüße | Lieferung ohne Inhalt/Deko



QUADRA





30l

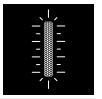

QD449 | QD449 **Academy Holdall**

100% Polyester

54 x 29 x 26 cm

Quadra

BLACK | FRENCH NAVY

600D Polyester | Verbesserte Sichtbarkeit durch reflektierende Elemente | D-förmige Öffnung mit Reißverschluss bietet leichten Zugang | Reißverschluss-Tasche vorne | Seitliche Netz-Tasche | Endtasche mit Reißverschluss | Bodeneinlage für gleichmäßige Gewichtsverteilung | Schultergurt verstellbar | Gepolsterte Griffe | Namensetikett innen | Haltbare Grundplatte aus 420D Polyester | Lieferung ohne Inhalt/Deko | Kapazität: 30 Liter

NEW



QUADRA



15"

45l

QD545 | QD545 **Zürich 45 Litre Hybrid Holdall**

100% Polyester

35 x 55 x 25 cm

Quadra

BLACK

Enthält zertifizierte, recycelte 600D-Polyester-Matte-PU-Beschichtung; 900D-Polyester | Verstellbare Hybridgurte für Rucksack und Reisetasche | Internes gepolstertes Laptopfach, kompatibel bis zu 15“ | Obere Reißverschlusstasche mit internem Organizer | Hauptfach mit Reißverschluss | Seitliche Reißverschlusstasche | Innere Netztasche mit Reißverschluss | Gepolstertes Rückenteil | Zwei-Wege-Reißverschlussöffnung für einfachen Zugang | Gepolsterte, verstellbare Air-Mesh-Schultergurte | Gepolsterte Haltegriffe | Doppelte Kompressionsriemen | Verstellbarer Brustgurt TearAway-Etikett für einfaches Rebranding | Lieferung ohne Dekoration/Inhalt

NEW



HALFAR
Starke Taschen.





HF8070 | 1818070 **Sport/Travel Bag Solid**

rPET /Soft PU

55 x 27 x 27 cm

Halfar

BEIGE | BLACK | GREEN-GRAY | NAVY

Sport- und Reisetasche mit Rucksackfunktion | Recycelter Oberstoff | Großes Hauptfach mit 2-Wege-Reißverschlussöffnung | Seitliche Reißverschluss-Tasche inklusive Schuhbeutel | Vorderseite: große Vortasche mit 2-Wege-Reißverschluss sowie flache Reißverschluss-Tasche | Innen: hängender Reißverschluss-Organizer und geräumiges Reißverschluss-Deckelfach | Gepolsterter Boden | Netzseitentasche zur Aufbewahrung der abnehmbaren, versenkbaren und gepolsterten Träger – ergonomisch geformt und wahlweise als Rucksack- oder Schulterträger nutzbar | Tragegriffe mit gepolsterter Griffmanschette



QUADRA





55l



QS270 | QS270 **Pro Team Holdall**

100% Polyester

62 x 32 x 30 cm

Quadra

BLACK/LIGHT GREY | BRIGHT ROYAL/BLACK/WHITE | CLASSIC RED/BLACK/WHITE | FRENCH NAVY/BLACK/WHITE | GRAPHITE GREY/BLACK/WHITE

600D/420D Polyester-Mischung | Abnehmbarer, verstellbarer Schultergurt mit Polster | Schuhfach / Feuchtfach | Innentasche für Wertsachen | Elastische Flaschen-Schlaufen | Reißverschluss-Taschen an den Enden | Netz-Innentaschen | Gepolsterter Handgriff | Kapazität: 55 Liter | Lieferung ohne Inhalt/Deko



BagBase





30l

Label

BG544 | BG544 **Athleisure Holdall**

100% Polyester

54 x 29 x 26 cm

BagBase

BLACK | BLACK/BLACK | BRIGHT ROYAL | CLASSIC RED | FRENCH NAVY | FUCHSIA | GREY MARL | ICE GREY | LIME GREEN | ORANGE

600D/420D Polyester-Mischung | Abnehmbarer, verstellbarer Schultergurt mit Polster | Schuh-Tunnel | Nass-Tasche | Innentasche für Wertsachen | Außen angebrachte Netztasche | Endtasche mit Reißverschluss | Schützende Standfüße | Belüftungsöffnungen mit Ösen aus echtem Metall | Gepolsterter Handgriff | Volumen: ca. 30 Liter | Lieferung ohne Inhalt/Deko



bags2GO





58l



BS15383 | DTG-15383 **Allround Sports Bag - Atlanta**

100% Polyester

58 x 25 x 30 cm

Bags2GO

GREY MELANGE

600D Polyester Allround-Sporttasche in Grey Melange | Ein Hauptfach mit langem 2-Wege-Reißverschluss in U-Form | Eine Reißverschluss-Tasche auf der Front | Zwei Reißverschluss-Seitentaschen, davon eine als Wäsche-/ Schuh-Fach zu benutzen | Abnehmbarer, längenverstellbarer Umhänge-Tragegurt mit flexiblem Schulterpolster und Kunststoff-Karabinerhaken zur Befestigung | Zwei Trageriemen mit gepolstertem Klett-Handgriff | Zusätzlicher Handgriff an der Seite | Verstärkte Unterseite aus PU mit vier Bodenstollen | Alle Reißverschlüsse in Schwarz, Gummi-Zipp-Puller mit „bags2GO“-Prägung | Volumen: ca. 58 Liter | Lieferung ohne Inhalt/Deko



QUADRA



35l

Label

QD544 | QD544 **Zürich 35 Litre Hybrid Holdall**

100% Polyester

32 x 52 x 22 cm

Quadra

BLACK

Enthält zertifizierte, recycelte 600D-Polyester-Matte-PU-Beschichtung; 900D-Polyester | Verstellbare Hybridgurte für Rucksack und Reisetasche | Internes gepolstertes Tablet/Laptop-Fach für bis zu 13“ | Hauptfach mit Reißverschluss | Obere Reißverschlusstasche mit internem Organizer | Seitliche Reißverschlusstasche | Innere Netztasche mit Reißverschluss | Gepolstertes Rückenteil | Zwei-Wege-Reißverschlussöffnung für einfachen Zugang | Gepolsterte, verstellbare Air-Mesh-Schultergurte | Gepolsterte Haltegriffe | Doppelte Kompressionsriemen | Verstellbarer Brustgurt | TearAway-Etikett für einfaches Rebranding | Lieferung ohne Dekoration/Inhalt



QUADRA



15l 16"

QD512 | QD512 **Active Outdoor 25 Litre Daypack**

100% Polyester

31 x 50 x 17 cm

Quadra

BLACK PINE GREEN

Enthält zertifiziertes recyceltes 300D Ripstop-Polyester | Cordura®-Polyestergewebe für Stärke und Haltbarkeit | Wasserabweisende Beschichtung PFAS-frei | Hauptfach mit Reißverschluss | Innere Netztasche mit Reißverschluss | Gepolstertes Laptopfach auf der Rückseite, kompatibel bis zu 16" | Fronttasche mit Reißverschluss und zwei Einschubtaschen | Trinkblase kompatibel | Elastische Seitentaschen | Gepolstertes Air-Mesh-Rückenpanel | Integrierter Regenschutz aus 190T Polyester mit hoher Sichtbarkeit | Gepolsterte, verstellbare Air-Mesh-Schultergurte | Mehrzweck-Befestigungsschlaufen | Kompressionsriemen | Haltegriff | TearAway-Etikett für einfaches Rebranding | Lieferung ohne Dekoration/Inhalt



QUADRA



30l Label

QD513 | QD513 **Active Outdoor 30 Litre Backpack**

100% Polyester

30 x 54 x 22 cm

Quadra

BLACK PINE GREEN

Enthält zertifiziertes recyceltes 300D Ripstop-Polyester/ 500D Polyester | Cordura®-Polyestergewebe für Stärke und Haltbarkeit | Wasserabweisende Beschichtung PFAS-frei | Trinkblase kompatibel | Wertsachenfach mit Reißverschluss oben | Elastische Seitentaschen | Gepolstertes Air-Mesh-Rückenpanel | Integrierter Regenschutz aus 190T Polyester mit hoher Sichtbarkeit | Mehrzweck-Befestigungsschlaufen | Gepolsterte, verstellbare Air-Mesh-Schultergurte | Doppelseitige Kompressionsriemen | Haltegriff | Befestigungspunkte für Trekkingstöcke | TearAway-Etikett für einfaches Rebranding | Lieferung ohne Dekoration/Inhalt



BagBase



Label

BG545 | BG545 **Athleisure Sports Backpack**

100% Polyester

30 x 50 x 18 cm

BagBase

BLACK/BLACK BRIGHT ROYAL/GREY CLASSIC RED/GREY
FRENCH NAVY/GREY GREY MARL/BLACK ICE GREY

600D / 420D Polyester | Wasserabweisender Stoff | Großzügige Reißverschluss-Öffnung für einfachen Zugang | Vordertaschen-Organizer-Bereich | Einsteckta-sche innen | Flaschentasche außen | Sichere Halterung für kabellose Kopfhörer | Befestigungsclip für einfachen Zugang | Belüftungs-Ösen aus Metall | Atmungs-aktive, gepolsterte Mesh-Rückseite | Ergonomisch geformte Riemen für Trage-komfort im Alltag | Gepolsterter Tragegriff | Abreißetikett | Kapazität: 23 Liter | Lieferung ohne Inhalt/Deko



HALFAR
Starke Taschen.



HF8054 | 1818054 **Backpack Explore**

Baumwolle/Polyester

24 x 45 x 19 cm

Halfar

BEIGE BLACK

Hochfunktionaler, wasserdichter Freizeitrucksack | Rolltop-Verschlusssystem mit seitlichen Steckschnallen | Gummischlaufe für überschüssiges Bandmaterial | Verschweißte Nähte | Elastische Netz-Seitentaschen | Schlaufenband auf der Front | Hängendes Reißverschlussfach innen | Gepolstertes Tragesystem mit individuell einstellbarem Brustgurt | Handgriff | Lieferung ohne Inhalt/Deko



QUADRA





17l

QS255 | QS255 **Pro Team Backpack**

100% Polyester

30 x 43 x 20 cm

Quadra

BLACK/LIGHT GREY | BRIGHT ROYAL/BLACK/WHITE | CLASSIC RED/BLACK/WHITE | FRENCH NAVY/BLACK/WHITE

600D/420D Polyester-Mischung | Feucht-Fach / Ballfach | Seitentasche mit Reißverschluss | Elastische Netztasche an der Seite | Tasche für Wasserflasche | Weich gefütterte Media-Tasche | Kopfhörerausgang | Gepolsterte, verstellbare Schultergurte | Gepolsterter Rückeneinsatz | Haltegriff | Volumen: ca. 17 Liter | Lieferung ohne Inhalt/Deko



BagBase





21l

BG571 | BG571 **Teamwear Backpack**

100% Polyester

32 x 45 x 23 cm

BagBase

BLACK/CLASSIC RED/WHITE | BLACK/GRAPHITE GREY/WHITE | BRIGHT ROYAL/BLACK/WHITE | CLASSIC RED/BLACK/WHITE | FRENCH NAVY/BRIGHT ROYAL/WHITE | FRENCH NAVY/FRENCH NAVY/WHITE

600D / 420D Polyester-Mischung | Gepolsterte, verstellbare Schultergurte | Gepolsterter Rückeneinsatz | Media-Tasche und Kopfhöreranschluss | Verbesserte Sichtbarkeit durch reflektierende Paspelierung | Tasche für Wasserflasche | Netz-Innentasche | Seitentaschen mit Reißverschluss | Reißverschluss-Tasche vorne | Haltegriff | Kapazität: 21 Liter | Lieferung ohne Inhalt/Deko

NEW



BagBase



16"

18l

BG370 | BG370 **Ramble Backpack**

100% Polyester

28,5 x 47 x 15 cm

BagBase

BLACK | DESERT SAND | DUSTY GREEN | MOSS GREEN | STEEL BLUE

Enthält zertifiziertes recyceltes 900D Polyester | Wertsachenfach mit Reißverschluss oben | Reißverschlusstasche vorne | Elastische Seitentaschen | Internes gepolstertes Laptopfach, kompatibel bis zu 16“ | Verstellbarer Verschluss mit zwei Schnallen vorne | Schnurabzieher | Kordelzugverschluss | Kompressionsriemen | Gepolsterte, verstellbare Schultergurte | Haltegriff | Verstellbarer Brustgurt | TearAway-Etikett für einfaches Rebranding | Lieferung ohne Dekoration/Inhalt



QUADRA





20l

QD520 | QD520 **Everyday Outdoor 20L Backpack**

100% Polyester

29 x 47 x 19 cm

Quadra

BLACK | OLIVE GREEN

600D Ripstop-Polyester | Abreißetikett für einfaches Rebranding | Klassischer Outdoor-Style | Aufhängungsvorrichtung für Wanderstöcke | Reißverschluss-Fach innen mit Schlüsselclip | Erweiterbare Seitentaschen | Gepolstertes, atmungsaktives Rückenteil | Kompressionsgurte | Verstellbare Hüft- und Brustgurte | Wasserdichter Stoff | Gepolsterte, verstellbare Schultergurte | Lieferung ohne Inhalt/Deko | Volumen: ca. 20 Liter



Beechfield ORIGINAL HEADWEAR





CB183 | B183 **Technical Training Cap**

100% Nylon

One Size

Beechfield

BLACK | CORNFLOWER BLUE | WHITE

Weiche EVA-Spitze | Feuchtigkeitsableitendes, ultraweiches Schweißband für ganztägigen Komfort | Lasergeschnittene Belüftung für verbesserte Atmungsaktivität | 6-Platten-Design | Weiche, unstrukturierte Krone | D-Ring mit reflektierender Zuglasche | Micro Rip-Strip™ -Verschluss | TearAway-Etikett für einfaches Rebranding

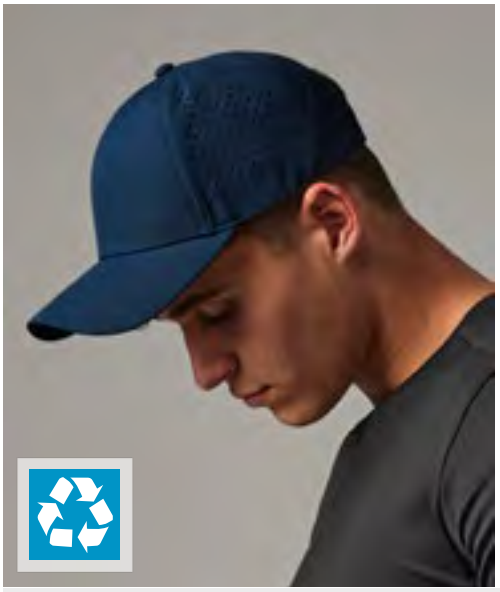

Beechfield ORIGINAL HEADWEAR







CB189R | B189R **Laser Performance Trucker**

100% Polyester

One Size

Beechfield

BLACK | ICE GREY | NAVY

100% recycelter Polyester | Lasergeschnittene Belüftung für verbesserte Atmungsaktivität | Sechs-Segmente-Design | Vorgebogener Schirm | Verstellbarer Steckverschluss | Abreißetikett



Beechfield ORIGINAL HEADWEAR







CB188 | B188 **Technical Running Cap**

100% Polyester

One Size

Beechfield

AQUA | BLACK | CHILLI RED | COBALT BLUE | GRAPHITE GREY | OLIVE GREEN | WHITE

Polyester (75D) | Leichtes, schnell trocknendes, leistungsstarkes Material | Besonders weiches, feuchtigkeitsregulierendes Schweißband für ganztägigen Tragekomfort | Lasergeschnittene Belüftung für verbesserte Atmungsaktivität | Stretch-Gurtstraffer mit flachem Clipverschluss | Abreißetikett



Atlantis







AT680 | BOLC **Bolt Cap**

100% Polyester

One Size

170 g/m²

Atlantis Headwear

BLACK | NAVY

Sechs Segmente | Leicht gebogener Schirm (Mid Visor) | Nahtumfasste Ösen | PVC-Verschluss | Vier Ziernähte auf dem Schirm | Geschwungener Schirm | Hochwertiges atmungsaktives Polyester | Baumwoll-Optik und -Tragegefühl



CWC602 | CGAS90C3 **Men´s Fronted Crested Cap**

100% Polyester
One Size

Callaway

BLACK | NAVY/BLACK | WHITE/BLACK

Tour-Logo auf der Rückseite | Geschwungener Schirm | Sechs Segmente | Klettverschluss



CWC603 | CGAS90T5 **Ladies Fronted Crested Cap**

100% Polyester
One Size

Callaway

BLACK | NAVY | WHITE

Tour-Logo auf der Rückseite | Geschwungener Schirm | Sechs Segmente | Klettverschluss



CWC600 | CGASA0Z1 **Men´s Side Crested Cap**

100% Polyester
One Size

Callaway

BLACK | NAVY | RED | WHITE

Tour-Logo auf der Vorderseite | Geschwungener Schirm | Sechs Segmente | Klettverschluss



CWC601 | CGASA0Z4 **Ladies Side Crested Cap**

100% Polyester
One Size

Callaway

CAVIAR | NAVY | WHITE

Tour-Logo auf der Vorderseite | Geschwungener Schirm | Sechs Segmente | Klettverschluss

Mehr Artikel sind online verfügbar.



FX110C | 110C **110 Flexfit Pro-Formance Cap**

97% Polyester / 3% Elasthan

One Size

FLEXFIT

BLACK | GREY | NAVY

One Ten Linie | Größenverstellbarer Verschluss | Flexfit Technologie | Eingenähtes elastisches Schweißband



FX110P | 110P **Cool & Dry Mini Piqué**

100% Polyester

One Size

FLEXFIT

BLACK | NAVY | SILVER | WHITE

Flexfit-Technologie | Kombiniert Cool & Dry Eigenschaften mit Wasserbeständigkeit | Hartschalenetui | Ton-in-Ton Schirmunterseite | Passender Klettverschluss



FX180A | 180A **Flexfit Delta Adjustable**

92% Polyester / 8% Elasthan

One Size

FLEXFIT

BLACK | NAVY | SILVER

Anti-Stain-Technologie, die die Bildung von Schweißflecken verhindert | Patentierte Flexfit-Technologie | Verstellbarer Velcro-Verschluss



RH86 | RC086X **Sport Cap**

100% Polyester

One Size

100 g/m²

Result Headwear

AQUA/BLACK | BLACK/WHITE | LIME/BLACK
NAVY/WHITE | ORANGE/BLACK | RED/BLACK
ROYAL/WHITE | WHITE/BLACK

Zwei Segmente mit Mesh-Einsätzen | Flaches Profil im Jockey-Stil | Vorgebogener Schirm | Ungefüttert | Reflektierende Elemente am Schirm und an der Kappe | Größeneinstellung aus gleichem Material mit Klettverschluss | Abreißetikett |



CB315 | B315 **Softshell Sports Tech Beanie**

85% Polyester / 15% Elasthan

One Size

Beechfield

BLACK

Atmungsaktives Softshell-Material | Winddicht, leicht und schnell trocknend | Ergonomische Passform | Öffnung für Pferdeschwanz | Reflektierende Akzente | Flache Nähte für zusätzlichen Komfort |





CB316 | B316 **Softshell Sports Tech Headband**

85% Polyester / 15% Elasthan

One Size

Beechfield

BLACK

Atmungsaktives Softshell-Material | Winddicht, leicht und schnell trocknend | Ergonomische Passform | Für optimale Passform designt | Flache Naht für mehr Komfort |





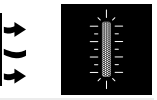

RT263 | S263X **Skull Cap Beanie**

Oberes Panel: 90% Polyester / 10% Elasthan, Unteres Panel: 92% Polyester / 8% Elasthan

One Size

240 g/m²

Spiro

BLACK

Gebürstetes Material | Flatlocknähte | Atmungsaktive Seiteneinsätze | Reflektierendes Logo hinten | Randloser Ohr- und Nackenschutz





CB320 | B320 **Softshell Sports Tech Neck Warmer**

85% Polyester / 15% Elasthan

One Size (32 x 28 cm)

Beechfield

BLACK

Atmungsaktives Softshell-Material | Winddicht, leicht und schnell trocknend | Elastisches Zugband mit Feststeller | Ergonomische Passform | Für optimale Passform designt | Flache Nähte für zusätzlichen Komfort | Beechfield gewährleistet weder ausdrücklich noch stillschweigend, dass das Produkt eine Infektion oder Übertragung von Viren oder Krankheiten verhindert. | Dieses Produkt ist von der Rückgabe ausgeschlossen.



MRS5009 | L05009 **Ballersocks Classics**

55% Baumwolle / 35% Polyester / 7% Polyamid / 3% Elasthan

37/41, 42/46

MR. SOCKS

BLACK/WHITE | BLUE/WHITE | GREEN/WHITE
NAVY/WHITE | PURPLE/WHITE | RED/WHITE
WHITE/WHITE | YELLOW/WHITE

Ballersocks by Frank Baumann | Innovative Grip-Textur für rutschfesten Halt | Technologie zur Optimierung des Fußstandes | Fußbereich: Bio-Baumwolle | Angenehmes und atmungsaktives Tragegefühl | Gerippter Schaft: Recycelter Polyester, Polyamid, Elasthan | Besonderheit: Kartoneinleger für optimierten Sublimationsdruck | Druckempfehlung Sublimation: 25 Sekunden bei 195 °C | Empfohlener Druckbereich: 5 x 7 cm | Empfohlenes Papierformat: 10 x 24 cm



MRS5010 | L05010 **Ballersocks Light**

55% Baumwolle / 35% Polyester / 7% Polyamid / 3% Elasthan

37/41, 42/46

MR. SOCKS

BLACK/WHITE | BLUE/WHITE | GREEN/WHITE
NAVY/WHITE | PURPLE/WHITE | RED/WHITE
WHITE/WHITE | YELLOW/WHITE

Ballersocks Light by Frank Baumann | Innovative Grip-Textur für rutschfesten Halt | Technologie zur Optimierung des Fußstandes | Fußbereich: Bio-Baumwolle | Angenehmes und atmungsaktives Tragegefühl | Gerippter Schaft: Recycelter Polyester, Polyamid, Elasthan | Besonderheit: Kartoneinleger für optimierten Sublimationsdruck | Druckempfehlung Sublimation: 25 Sekunden bei 195 °C | Empfohlener Druckbereich: 5 x 7 cm | Empfohlenes Papierformat: 10 x 24 cm



CEH001 | CEH001 **Expert Trek Sock**

38% Wolle / 38% Polypropylen / 22% Polyamid / 2% Elasthan

6-8, 9-12

Craghoppers Expert

BLACK

Merino-Mischgewebe | Gepolsterte Sohle, Zehen und Ferse | Elastische Knöchelverstärkung | Elastische Fußverstärkung oben | Doppelte Manschette



MRS5011 | L05011 **Ballertubes**

70% Polyamid / 27% Polyester / 3% Elasthan

37/41, 42/46

MR. SOCKS

BLACK/WHITE | BLUE/WHITE | GREEN/WHITE
NAVY/WHITE | PURPLE/WHITE | RED/WHITE
WHITE/WHITE | YELLOW/WHITE

Ballertubes Light by Frank Baumann | Angenehmes und atmungsaktives Tragegefühl | Besonderheit: Kartoneinleger für optimierten Sublimationsdruck | Druckempfehlung Sublimation: 25 Sekunden bei 195 °C | Empfohlener Druckbereich: 5 x 7 cm | Empfohlenes Papierformat: 10 x 24 cm





TR700 | TR700 **TriDri® Vacuum Sports Water Bottle With Flip Up Straw**

100% Edelstahl
26 cm (Höhe)
TriDri®

BLACK | BRUSHED STEEL

100 % Edelstahl | Schraubdeckel | Klappbarer Strohhalm | Herausnehmbarer Kunststoffstrohhalm im Inneren für einfache Reinigung | Schlaufe zum einfachen Tragen | Hält Flüssigkeiten kalt und warm | Vor Gebrauch waschen | Fassungsvermögen: 750ml



TR092 | TR092 **Microfibre Quick Dry Fitness Towel**

89% Polyester / 11% Nylon
90 x 40 cm
200 g/m² TriDri®

BLACK | CHARCOAL

Feuchtigkeitstransportierendes Material | Superweiches Frottee | Leicht | Maschinenwaschbar | Schnelltrocknend

TOWEL CITY





TC02 | TC002 **Luxury Gym Towel**

100% Baumwolle
40 x 60 cm
550 g/m² Towel City

BLACK | NAVY | ROYAL | WHITE

Strapazierfähige, weiche und flauschige Oberfläche | Herringbone-Rand | Ideal für den Einsatz beim Sport | Aufhängeschlaufe | Hohe Feuchtigkeitsaufnahme | Eine beidseitige Bordüre, 2,5 cm | Aufhänger mittig an der kurzen Seite











NEW
COLOUR

L02936 | 02936 **Microfibre Towel Atoll 100**

90% Polyester / 10% Polyamid
100 x 150 cm
190 g/m² SOL´S

APPLE GREEN | BLACK | FRENCH NAVY | PURE GREY
RED | ROYAL BLUE 241 | WHITE

90% Mikrofaser-Polyester / 10% Polyamid | Abschluss mit Overlocknaht | Farblich abgestimmter, abgesteppter Gummizug, um das Handtuch zu falten

L904 | 01208 **Microfibre Towel Atoll 30**

90% Polyester / 10% Polyamid
30 x 50 cm
190 g/m² SOL´S

APPLE GREEN | BLACK | FRENCH NAVY | PURE GREY
RED | ROYAL BLUE 241 | WHITE

Abschluss mit Overlocknaht | Farblich abgestimmter, abgesteppter Gummizug, um das Handtuch zu falten

L905 | 01209 **Microfibre Towel Atoll 50**

90% Polyester / 10% Polyamid
50 x 100 cm
190 g/m² SOL´S

APPLE GREEN | BLACK | FRENCH NAVY | PURE GREY
RED | ROYAL BLUE 241 | WHITE

Abschluss mit Overlocknaht | Farblich abgestimmter, abgesteppter Gummizug, um das Handtuch zu falten

L906 | 01210 **Microfibre Towel Atoll 70**

90% Polyester / 10% Polyamid
70 x 120 cm
190 g/m² SOL´S

APPLE GREEN | BLACK | FRENCH NAVY | PURE GREY
RED | ROYAL BLUE 241 | WHITE

Abschluss mit Overlocknaht | Farblich abgestimmter, abgesteppter Gummizug, um das Handtuch zu falten

TOWEL CITY

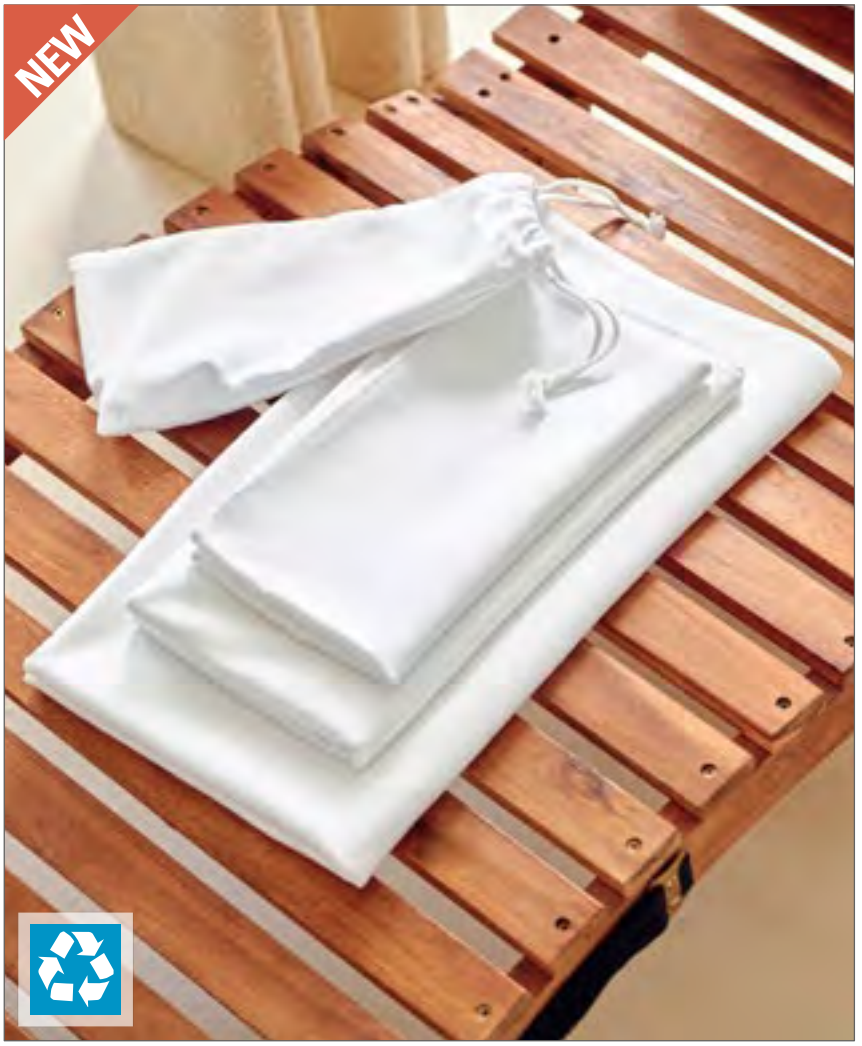

TC072 | TC072 **Quick Dry Sports Towel**

89% Polyester / 11% Nylon

30 x 110 cm

200 g/m² Towel City

NAVY WHITE

Quickdry Sporthandtuch | Geeignet für Druck und Stickerei | Gedrehte und genähte Kanten an allen Seiten | Gewebtes, pfirsichfarbenes Gewebe ohne Flor | Aufhängeschlaufe aus eigenem Stoff auf der Rückseite | Hohe Absorptionsfähigkeit

TOWEL CITY



TC070 | TC070 **Quick Dry Beach Towel**

89% Polyester / 11% Nylon

200 x 90 cm

200 g/m² Towel City

NAVY WHITE

Quickdry-Handtuch mit Aufbewahrungsbeutel (nur Bade- und Strandtücher) | Geeignet für Druck und Stickerei | Gedrehte und genähte Kanten an allen Seiten | Gewebtes, pfirsichfarbenes Gewebe ohne Flor | Aufhängeschlaufe aus eigenem Stoff auf der Rückseite | Hohe Absorptionsfähigkeit | Gepeachte Oberfläche





TH1500 | T1-GOLF **Golf Towel**

100% Baumwolle
40 x 50 cm
450 g/m² The One Towelling®

ANTHRACITE | BLACK | GREEN | LIME GREEN
MAGENTA | NAVY BLUE | ORANGE | RED
ROYAL BLUE | TURQUOISE | WHITE

Gekämmte Baumwolle (Terry) | Golfhandtuch aus Terry-Samt mit Metallöse und Karabiner | Sehr weich | Velours-Oberfläche außen und feuchtigkeitsabsorbierend auf der Innenseite | Waschbar bis 60 °C | Karabinerhaken vor dem Waschen entfernen





TC014 | TC014 **Deluxe Velour Golf Towel**

100% Baumwolle
43 x 60 cm
465 g/m² Towel City

BLACK | NAVY

Quickdry-Handtuch mit Aufbewahrungsbeutel (nur Bade- und Strandtücher) | Geeignet für Druck und Stickerei | Gedrehte und genähte Kanten an allen Seiten | Gewebtes, pfirsichfarbenes Gewebe ohne Flor | Aufhängeschlaufe aus eigenem Stoff auf der Rückseite | Hohe Absorptionsfähigkeit



AR714 | 714.5 **PRINT-Me® GOLF Towel**

100% Baumwolle
30 x 50 cm
450 g/m² ARTG

ANTHRACITE GREY | BLACK | DARK GREEN | FRENCH NAVY
GRAPHITE

Hochwertige Baumwolle | Breiter Rand, flach gewebt, Randbreite: 8 cm | Umweltfreundlich hergestellt | Pflegeleicht | Mit Metall-Öse und Karabiner | Karabinerhaken vor dem Waschen entfernen



AR814 | 814.5 **SUBLI-Me® GOLF Towel**

100% Baumwolle / Bordüre: 100% Polyester
30 x 50 cm
450 g/m² ARTG

ANTHRACITE GREY | BLACK | DARK GREEN | FRENCH NAVY
GRAPHITE

Hochwertige Baumwolle | Die sublimationsfähige Bordüre besteht aus 100% Polyester (ca. 10 cm) | Haken in der Ecke | Umweltfreundlich hergestellt | Pflegeleicht | Haken vor dem Waschen entfernen

9



Headwear, Handschuhe & Schals

CAPS 423
BEANIES, MÜTZEN & HÜTE 470
HANDSCHUHE & SCHALS 496







AT541 | DADF **Das Hat-s Five Cap**

100% Baumwolle

One Size

270 g/m² Atlantis Headwear

BLACK | DARK GREY | KHAKI
NAVY | OLIVE | STONE
WHITE

Vollmetall-Schnalle mit Metall-Loch | Unstrukturierte Frontplatte | Waschen von Kleidungsstücken | 80% Bio-Baumwolle / 20% Recycelte Baumwolle | Retraze® Recyceltes Visier | Geeignet für den Druck







AT546 | IRAC **Iraya Cap**

100% Baumwolle

One Size

339g/m² Atlantis Headwear

DARK DENIM | DENIM | LIGHT DENIM

Vollmetall-Schnalle mit Metall-Loch | Unstrukturierte Frontplatte | 50% Recycelte Baumwolle / 50% Baumwolle | Retraze® Recyceltes Visier | Denim | Dystar® Färben



AT501 | LIFB **Liberty Five Buckle Cap**

100% Baumwolle

One Size

Atlantis Headwear

BLACK

Fünf Segmente | Schwere gebürstete Baumwolle | Verschluss mit Schnalle und genähter Öffnung | Polyester-Schweißband | Gestickte Luftlöcher | Strukturiertes Frontsegment | Vorgebogener Schirm | 6 Ziernähte auf dem Schirm







AT109 | FIJC **Fiji Cap**

100% Polyester

One Size

200 g/m² Atlantis Headwear

BLACK | BOTTLE GREEN | BROWN
CARDINAL RED | DARK GREY | GREY
KHAKI | NAVY | OLIVE
RED | ROYAL | WHITE

Zertifizierter recycelter Polyester-Twill (aus vier Flaschen hergestellt) | Strukturierte Baseballkappe mit Fünf-Segmente-Design, geschwungenem Schirm und durchgehenden Profi-Nähten | Breite Form | Verstellbarer Klettverschluss







AT502 | STFV **Start Five Cap**

100% Baumwolle

One Size

Atlantis Headwear

BLACK | BOTTLE GREEN | BURGUNDY
CAMOUFLAGE | GREEN | GREY
NAVY | OLIVE | ORANGE
RED | ROYAL | WHITE
YELLOW

Fünf Segmente | Klettverschluss | Polyester-Schweißband | Gestickte Luftlöcher | Strukturiertes Frontsegment | Vorgebogener Schirm | 6 Ziernähte auf dem Schirm







AT528 | SHOT **Shot Cap**

100% Baumwolle

One Size

Atlantis Headwear

BLACK | DARK GREY | GREEN
LIGHT GREY | NAVY | RED
ROYAL | WHITE | YELLOW

Twill aus 100% Baumwolle | Strukturiertes Design mit fünf Segmenten | Sportkappe | Breite vordere Krone | Gebogener Schirm | Nahtumfasste Ösen | 6 Ziernähte auf dem Schirm

CAPS - CLASSIC











CB10 | B10 **Original 5 Panel Cap**

100% Baumwolle
One Size
Beechfield

BLACK	BOTTLE GREEN	BRIGHT RED
BRIGHT ROYAL	BURGUNDY	CHOCOLATE
CLASSIC PINK	CLASSIC RED	EMERALD
FRENCH NAVY	FUCHSIA	GOLD
GRAPHITE GREY	KELLY GREEN	LIGHT GREY
LIME GREEN	NATURAL	OLIVE GREEN
ORANGE	PURPLE	SAND
SKY BLUE	SURF BLUE	WHITE
YELLOW		

100% Baumwoll-Twill | Rip-Strip™-Größeneinsteller | Fünf-Segmente-Design | Vorgebogener Schirm | Gestickte Belüftungs-Ösen | Abreißetikett









CB15 | B15 **Ultimate 5 Panel Cap**

100% Baumwolle
One Size
Beechfield

BLACK	BOTTLE GREEN	BRIGHT ROYAL
BURGUNDY	CLASSIC RED	FRENCH NAVY
GRAPHITE GREY	LIGHT GREY	OLIVE GREEN
PUTTY	WHITE	

100% Baumwoll-Drill | Rip-Strip™-Größeneinsteller | Fünf-Segmente-Design | Vorgebogener Schirm | Gestickte Belüftungs-Ösen | Abreißetikett









CB25 | B25 **Authentic 5 Panel Cap**

100% Baumwolle
One Size
220 g/m²
Beechfield

BLACK	BOTTLE GREEN	BRIGHT ROYAL
BURGUNDY	CLASSIC RED	FRENCH NAVY
GRAPHITE GREY	OLIVE GREEN	SAND
WHITE		

Twill aus 100% Baumwolle | Abreißetikett für einfaches Rebranding | Fünf-Segmente-Design | Strukturiertes Frontsegment | Vorgebogener Schirm | Gestickte Belüftungs-Ösen | Eigenmaterial-Gurt mit Schiebeschnalle









CB610 | B610 **5 Panel Snapback Rapper Cap**

100% Baumwolle
One Size
Beechfield

BLACK	BOTTLE GREEN	BRIGHT ROYAL
BURGUNDY	CLASSIC RED	FRENCH NAVY
GRAPHITE GREY	LIGHT GREY	OLIVE GREEN
ORANGE	PURPLE	WHITE

Snapback-Größeneinsteller im Retro-Stil | Style mit flachem Schirm | Twill aus 100% Baumwolle | Original Aufkleber auf dem Schirm | Abreißetikett für einfaches Rebranding | Gestickte Belüftungs-Ösen | Fünf-Segmente-Design









CB657 | B657 **Relaxed 5 Panel Vintage Cap**

100% Baumwolle
One Size
Beechfield

VINTAGE BLACK	VINTAGE BOTTLE GREEN	VINTAGE BROWN
VINTAGE DENIM	VINTAGE STONE	

Gebürstete, gewaschene Baumwolle | Fünf-Segmente-Design mit hohem Profil | Weiches, unverstärktes Cap | Leicht gebogener Schirm | Gestickte Belüftungs-Ösen | Verschlussband aus gleichem Stoff mit Schnalle in Messing-Optik | Abreißetikett









CB65 | B65 **Pro-Style Heavy Brushed Cotton Cap**

100% Baumwolle
One Size
Beechfield

BLACK	BRIGHT ROYAL
BURGUNDY	CLASSIC RED
FOREST GREEN	FRENCH NAVY
FRENCH NAVY/STONE	GRAPHITE GREY
OLIVE GREEN	STONE
WHITE	

100% schwerer, gebürsteter Baumwoll-Drill | Sechs Segmente | Verschlussband aus Hauptmaterial mit Stegschnalle | Vorgebogener Schirm | Gestickte Belüftungs-Ösen | Abreißetikett







NEW
COLOUR

FX180 | 180 **Flexfit Delta**

92% Polyester / 8% Elasthan
S/M, L/XL
245 g/m² FLEXFIT

BLACK | DARK GREY | DARK ROYAL | MAROON
NAVY | OLIVE | ORION BLUE | RED
ROYAL | SILVER | SPRUCE | STONE GREY
WHITE

Revolutionäres Cap | Leichter, glatter, eleganter als die Vormodelle | Seamless | Leichter Schirm | Hartschalenetui







NEW
COLOUR

LC00594 | 00594 **Five Panels Cap Long Beach**

100% Baumwolle
One Size
260 g/m² SOL´S

ARMY/BEIGE | BEIGE | BLACK
BLACK/RED | BLACK/ROYAL BLUE 241 | BOTTLE GREEN
BURGUNDY | CARBON GREY | CHOCOLATE/BEIGE
DARK GREY (SOLID)/LIGHT GREY (SOLID) | DARK GREY (SOLID)/ORANGE | DARK PURPLE
DENIM | FRENCH NAVY | FRENCH NAVY/WHITE
GOLD | KELLY GREEN/WHITE | LIME
ORANGE | PURE GREY | RED
RED/WHITE | ROYAL BLUE 241 | ROYAL BLUE 241/WHITE
WHITE | WHITE/NAVY

Schwere gebürstete Baumwolle | Vorgeformter Schirm | Verstellbarer Rückenverschluss mit Metall-Schnalle | Vier gestickte Luftlöcher







FX5789M | 5789M **YP Classics 5-Panel Premium Curved Visor Snapback Cap**

80% Polyacryl / 20% Wolle
One Size
FLEXFIT

BALLADBLUE | BLACK | HEATHER GREY
LIGHT PURPLE | MAROON | NAVY
PRISM PINK | RED | STONE
WHITE

5-Panel-Cap | Unifarbene Kappe | Vorgebogener Schirm | Acht Ziernähte | Snapback-Verschluss







FX6560 | 6560 **Flexfit 5 Panel Cap**

97% Polyester / 3% Elasthan
S/M, L/XL
FLEXFIT

BEIGE | BLACK | GREENISH GREY
GREYISH NAVY | KHAKI | NAVY
RED | ROYAL | WHITE

Ideal für Siebdrucke | Hartschalenetui | Ton-in-Ton Schirmunterseite







FX7707 | 7707 **5-Panel Curved Classic Snapback**

100% Baumwolle
One Size
FLEXFIT

BEIGE | BLACK | BURGUNDY
GREY | LIGHT BLUE | MAROON
MARS RED | NAVY | WHITE

Snapback-Verschluss zur individuellen Größeneinstellung | Vorgebogener Schirm

SOL'S
the fair spirit







362

LC88119 | 88119 **Five Panel Cap Buzz**

100% Baumwolle
One Size
150 g/m²

SOL´S

APPLE GREEN | ATOLL BLUE | BLACK | DARK GREY (SOLID) | FOREST GREEN | FRENCH NAVY | FUCHSIA | GOLD | KELLY GREEN
ORANGE | RED | ROYAL BLUE 241 | SAND | SKY BLUE | WHITE

Baumwoll-Twill | Vorgeformter Schirm | Größenverstellung durch Klettverschluss hinten | Zwei umstickte Luftlöcher

Mehr Artikel sind online verfügbar.





MB001 | MB001 5 Panel Promo Cap

100% Baumwolle
One Size
165 g/m²
Daiber

BLACK	DARK GREEN	DARK GREY	GOLD
LIGHT GREY	LIME GREEN	NAVY	ORANGE
PURPLE	ROYAL	SIGNAL RED	WHITE

Promo Cap mit leicht laminiertem Frontpanel | 4 gestickte Luftlöcher | Zwei Ziernähte auf dem Schild | Baumwollschweißband | Velcro-Verschluss





MB092 | MB092 5 Panel Cap Heavy Cotton

100% Baumwolle
One Size
260 g/m²
Daiber

BEIGE	BLACK	BURGUNDY	DARK GREY
GOLD	LIGHT BLUE	LIGHT GREY	NAVY
ORANGE	RED	ROYAL	WHITE

Schwere gebürstete Baumwolle | 4 gestickte Luftlöcher | Laminiertes Frontpanel | Sechs Ziernähte auf dem Schild | Gefüttertes Satinschweißband | Velcro-Verschluss





MB6117 | MB6117 5-Panel Cap

100% Baumwolle
One Size
Daiber

ATLANTIC	BLACK	BURGUNDY	CHARCOAL
DARK BROWN	DARK GREEN	GRAPHITE	GREY
IRISH GREEN	KHAKI	KIWI	LIGHT BLUE
LIME GREEN	MAUVE	NAVY	ORANGE
PINK	RED	ROSE	ROYAL
SUN YELLOW	WHITE	YELLOW	

Velcro-Verschluss | 4 gestickte Luftlöcher | Sechs Ziernähte auf dem Schirm | Laminiertes Frontpanel | Gefüttertes Satin-Schweißband





MB6237 | MB6237 5 Panel Cap Bio Cotton

100% Baumwolle
One Size
190 g/m²
Daiber

BLACK	BURGUNDY	GRAPHITE	LIGHT GREY
LIME GREEN	NAVY	RED	ROYAL
TURQUOISE	WHITE		

5-Panel-Cap | Bio-Baumwolle | Verschluss: Klett | Frontpanel: laminiert | 4 gestickte Luftlöcher | 6 Ziernähte auf dem Schild





RH05 | RC005X **Cotton Cap**

100% Baumwolle

Regular, Wide

190 g/m² Result Headwear

Regular, Wide

BLACK | NAVY | RED | WHITE

Regular

BOTTLE | BURGUNDY | GREY | KELLY GREEN

ROYAL | SKY | YELLOW

Fünf Segmente | Vorgebogener Schirm mit sechs Steppnähten | Aufklappbare, verstärkte Vorderseite | Keine Mittelnaht | Nahtumfasste Ösen | Klettverschluss-Größenverstellung | Baumwoll-Twill







RH80 | RC080X **Houston 5-Panel Cap**

100% Polyester

One Size

125 g/m² Result Headwear

APPLE GREEN | AQUA | BLACK | BOTTLE

DOVE GREY | LIME | NAVY | ORANGE

PINK | PURPLE | RED | ROYAL

WHITE | YELLOW

Fünf Segmente | Stirnverstärkung ohne Mittelnaht | Vorgebogener Schirm mit sechs Steppnähten | Nahtumfasste Ösen | Größeneinstellung durch Klettverschluss | Abreißetikett |









RH84 | RC084X **Boston Printers Cap**

65% Polyester / 35% Baumwolle

One Size

260 g/m² Result Headwear

APPLE GREEN | AQUA | BLACK | BOTTLE

BURGUNDY | DOVE GREY | KHAKI | LIME

NAVY | ORANGE | PINK | PURPLE

RED | ROYAL | SKY | WHITE

YELLOW

Fünf Segmente | Nahtfreies Frontpanel | Verstärktes Stirnteil | Vorgeformter Schirm mit sechs Ziernähten | Nahtumfasste Ösen | Größeneinstellung durch Klettverschluss | Abreißetikett







RT984 | RC984X **Core Recycled Printers Cap**

100% Polyester

One Size

210 g/m² Result Genuine Recycled

BLACK | BOTTLE GREEN | NAVY | ORANGE

RED | ROYAL | SKY | WHITE

100% recycelter Polyester-Twill | Vorgebogener Schirm mit sechs Steppnähten | Größeneinstellung durch Klettverschluss | Nahtfreies Frontpanel | Verstärktes Stirnteil | Nahtumfasste Ösen | Fünf Segmente | Hergestellt aus hochwertigen und nachhaltigen Garnen aus 100% Alt-Kunststoff aus recycelten Kunststoff-Flaschen als nachhaltige Alternative zu herkömmlichen Garnen | Hergestellt aus einer Plastikflasche (1 Liter) | Ohne Logo





AT115 | FRAC **Fraser Cap**

100% Baumwolle
One Size
280 g/m²
Atlantis Headwear

BLACK | CARDINAL RED | COLUMBIA BLUE | DARK GREY
KHAKI | NAVY | OLIVE | PINK
RED | STONE | WHITE

Twill aus zertifizierter Bio-Baumwolle | Unstrukturierte Sechs-Segmente-Cap | Dad-Cap-Form mit mittlerem Schirm | Metall-Schnalle und Metall-Öffnung



AT409 | DADH **Dad Hat - Baseball Cap**

100% Baumwolle
One Size
Atlantis Headwear

BLACK | NAVY | WHITE

Unverstärkte Frontsegmente | Leicht gebogener Schirm (neu) | Eingesetzter Verschluss mit Vollmetall-Messingschnalle | Sechs gestickte Ösen | 4-Naht-Schweißband aus 100% Chino-Baumwoll-Twill | 8 Ziernähte auf dem Schirm | Verwaschene Optik

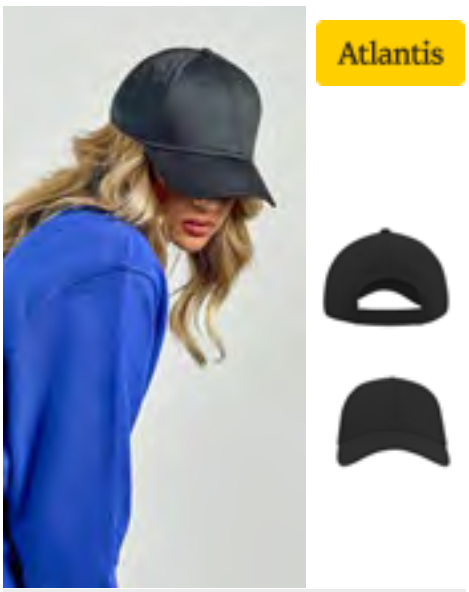

AT608 | ZOOM **Zoom Cap**

65% Polyester / 35% Baumwolle
One Size
Atlantis Headwear

BLACK | NAVY | WHITE

Sechs Segmente | Klettverschluss | Schweißband: 35% Baumwolle, 65% Polyester | Gestickte Luftlöcher | Strukturiertes Frontsegment | 6 Ziernähte auf dem Schirm



AT670 | HITC **Hit Cap**

100% Baumwolle
One Size
270 g/m²
Atlantis Headwear

BLACK | DARK GREY | LIGHT GREY
NAVY | OLIVE | RED
WHITE

Sechs Segmente | Gebogener Schirm | Nahtumfasste Ösen | Acht Ziernähte auf dem Schirm



AT681 | DADS **Dad Hat-S**

100% Baumwolle
One Size
280 g/m²
Atlantis Headwear

AQUAMARINE | BLACK | BOTTLE GREEN
BROWN | CARDINAL RED | COLUMBIA BLUE
DARK GREY | GREY | KHAKI
LEMONADE | LILAC | MUSTARD
NAVY | OLIVE | PINK
RED | STONE | WHITE

Twill aus 100% Baumwolle | Unstructured | Leicht gebogener Schirm (Mid Visor) | Hergestellt aus einer Mischung aus recycelter und Bio-Baumwolle | Metall-Schnalle mit Metall-Öffnung | Schweißband aus Hauptmaterial

Atlantis







AT6004 | BOLS **Bolt-s Cap**

100% Polyester
One Size
200 g/m²

Atlantis Headwear

BLACK | DARK GREY | KHAKI | NAVY | OLIVE | ROYAL | WHITE

Dehnbarer Stoff | Hochwertiger Klettverschlussriemen | Recycceltes Dry-Tech-Schweißband | Recycelter Buckram | 62% Recyceltes Polyester / 38% Polyester | Retraze® Recyceltes Visier

Mehr Artikel sind online verfügbar.



BW7017 | 7017110 **Organic Cotton Cap**

100% Baumwolle
One Size (57,5 cm)
275 g/m²
Brain Waves

BLACK | CHARCOAL | NAVY | RED | SAND | WHITE

6-Panel-Cap | Bio- Baumwolle, zertifiziert | Klassisch-modische Passform | Hartschalenetui | Klettverschluss zur Größenverstellung | Tonale Ziernähte und Luftlöcher | Erhöhter Tragekomfort durch wattiertes Schweißband | Hochwertige Verarbeitung | Größe ca. 57,5 cm



BW7018 | BW7018154 **Organic Cotton Cap Unstructured**

100% Baumwolle
One Size (57,5 cm)
275 g/m²
Brain Waves

BLACK | CHARCOAL | NAVY | RED | SAND | WHITE

6-Panel washed Cap unstructured (ohne verstärkte Frontpanels) | Bio- Baumwolle, zertifiziert „organic Cotton“ | Visor Sticker | Unstructured | Klettverschluss zur Größenverstellung | Tonale Ziernähte und Luftlöcher | Erhöhter Tragekomfort durch wattiertes Schweißband | Hochwertige Verarbeitung | Maße ca. 57,5 cm



BW7020254 | 7020254 **6-Panel Cap Recycled**

100% Polyester
One Size (57,5 cm)
Brain Waves

BLACK | NAVY | RED | WHITE

100% recycelter Polyester | Baumwoll-Optik | Klassisch-modische Passform | Hartschalenetui | Klettverschluss zur Größenverstellung | Ziernähte und Luftlöcher Ton-in-Ton | Erhöhter Tragekomfort durch wattiertes Schweißband | Hochwertige Verarbeitung | Größe ca. 57,5 cm



BW7022226 | 7022226 **Recycled Cotton Cap**

100% Baumwolle
One Size (57,5 cm)
260 g/m²
Brain Waves

BLACK | NAVY | WHITE

60% recycelte Baumwolle | 6-Panel-Cap | Klassisch-modische Passform | Hartschalenetui | Klettverschluss zur Größenverstellung | Tonale Ziernähte und Luftlöcher | Erhöhter Tragekomfort durch wattiertes Schweißband | Hochwertige Verarbeitung | Maß: 57,5 cm

Beechfield®
ORIGINAL HEADWEAR

NEW





Label

CB105 | B105 **Denim Cap**

100% Baumwolle
One Size

Beechfield

ACID GREY | INDIGO | MID BLUE

Baumwolle Denim | Unisex-Styling | Vintage-Styling | Flaches Design mit 6 Platten | Weiche, unstrukturierte Krone | Vorgekrümmte Spitze | Genähte Belüftungsöffnungen | Schweißband aus Baumwolltwill | Selbsttragender Stoffriemen mit Metall-Dreigleitern | TearAway-Etikett für einfaches Rebranding

Mehr Artikel sind online verfügbar.



Beechfield ORIGINAL HEADWEAR



Label

CB26N | B26N **EarthAware® Organic Cotton Studio Cap**

100% Baumwolle

One Size

Beechfield

BLACK | CORNFLOWER BLUE | ROSE PINK | WHITE

Bio-Baumwolle | Unisex-Styling | Sport-Netz-Schweißband | Gebogene Spitze | Flaches Design mit 6 Platten | Weiche, unstrukturierte Krone | Genähte Belüftungsöffnungen | Selbsttragender Stoffriemen mit silberner Schnalle | TearAway-Etikett für einfaches Rebranding

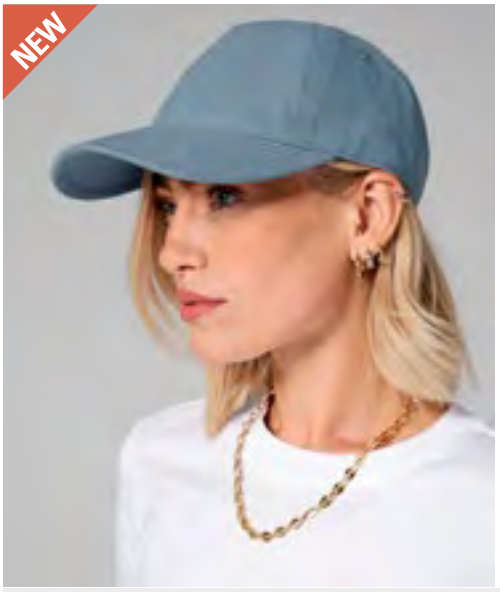

Beechfield ORIGINAL HEADWEAR



Label

CB66 | B66 **Leisure Cap**

100% Baumwolle

One Size

Beechfield

BISCUIT | BLACK | BURGUNDY | DUSTY BLUE
FOREST GREEN | FRENCH NAVY | NATURAL | STONE

Gebürsteter Baumwollköper | Weiche, unstrukturierte Krone | Halbgekrümmte Spitze | Genähte Belüftungsöffnungen | Flaches 5-Panel-Design | Selbsttragender Stoffriemen mit Dreifach-Gleitschnalle | TearAway-Etikett für einfaches Rebranding



Beechfield ORIGINAL HEADWEAR



Label

CB59 | B59 **Authentic Baseball Cap**

100% Baumwolle

One Size

Beechfield

BLACK | BOTTLE GREEN | BURGUNDY | CLASSIC RED
FRENCH NAVY | GRAPHITE GREY | LIGHT GREY | MILITARY GREEN
SOFT WHITE

Twill aus 100% Baumwolle | Leicht gebogenes Sechs-Segmente-Design | Abreißetikett für einfaches Rebranding | Vorgebogener Schirm | Strukturierte Frontsegments | Gestickte Belüftungs-Ösen | Eigenmaterial-Gurt mit Schiebeschnalle



Beechfield ORIGINAL HEADWEAR



Label

CB652N | B652N **Organic Cotton 6 Panel Dad Cap**

100% Baumwolle

One Size

Beechfield

BLACK | DESERT SAND | GRAPHITE GREY | NATURAL
NAVY | POWDER PINK | WHITE

Kontrolliert biologisch angebaute Baumwolle | Sechs-Segmente-Design mit niedrigem Profil | Weiches, unverstärktes Cap | Vorgebogener Schirm | Verschlussband aus Hauptmaterial mit Stegschnalle | Abreißetikett für einfaches Rebranding



Beechfield ORIGINAL HEADWEAR



Label

l-merch





CB653 | B653 Low Profile 6 Panel Dad Cap

100% Baumwolle

One Size

Beechfield

BEIGE	BLACK	BOTTLE GREEN	CLASSIC RED
DESERT SAND	LAVENDER	NAVY	OLIVE GREEN
PASTEL BLUE	PASTEL LEMON	PASTEL MINT	PASTEL PINK
PEACH	TRUE PINK	WHITE	

100% Chino-Baumwolle | Abreißetikett für einfaches Rebranding | Sechs-Segmente-Design mit niedrigem Profil | Weiches, unverstärktes Cap | Vorgebogener Schirm | Gestickte Belüftungs-Ösen | Eigenmaterial-Gurt mit Schiebeschnalle

C1926 Heavy Brushed Cap

100% Baumwolle

One Size

BLACK	BLACK/RED	BLACK/WHITE
BOTTLE GREEN	BROWN	DARK GREY
GREY	GREY/RED	LIGHT BLUE
LIME GREEN	NATURAL	NAVY
NAVY/WHITE	ORANGE	ORANGE/WHITE
PINK	PURPLE	RED
RED/WHITE	ROYAL BLUE	WHITE
YELLOW		

6-Panel-Cap | Gebürstete, schwere Baumwolle | Gestickte Luftlöcher | Verstellbarer Verschluss mit Messing-Schnalle | Ziernähte | Verstärkte Front |

FLEXFIT YUPOONG

NEW



FX110OC | 110OC Flexfit 110 Organic Cap

98% Baumwolle / 2% Elasthan

One Size

FLEXFIT

BLACK	DARK GREY	DARK NAVY
WHITE		

Bio-Baumwolle | Vorgebogener Visor mit parallel gesteppten Ziernähten | Mit feinen Waschungen an den Kanten | Eyelets | Flexfit-Verschlussschnalle am Hinterkopf

FLEXFIT YUPOONG



FX9293 | 9293 Flexfit 110 Curved Snapback

98% Baumwolle / 2% Elasthan

One Size

FLEXFIT

BLACK	BROWN

Vorgeformtes Visier | Verstellbarer Snapback-Verschluss

FLEXFIT YUPOONG



FX6089OC | 6089OC Organic Cotton Snapback

98% Baumwolle / 2% Elasthan

One Size

FLEXFIT

BLACK	BURNT OLIVE	DARK GREY
DARK NAVY	NAVY	PALE GREY
RED	WHITE	

Bio-Baumwolle | Verstärkte Front | Vorgebogener Schirm | Größenvestellbarer Snap-Verschluss

Mehr Artikel sind online verfügbar.



FX6245PT | 6245PT **Peached Cotton Twill Dad Cap**

100% Baumwolle

One Size

FLEXFIT

BLACK | WHITE

Softes, wolliges Twill | Vorgebogener Schirm | Strap mit Metallschließe



FX6277OC | 6277OC **Flexfit Organic Cotton Cap**

98% Baumwolle / 2% Elasthan

S/M, L/XL

FLEXFIT

BLACK | BURNT OLIVE | DARK GREY | DARK NAVY | NAVY | PALE GREY | RED | WHITE

Bio-Baumwolle | Verstärkte Front | Runder Schirm | Patentierte Flexfit-Technologie



FX6789M | 6789M **Premium Curved Visor Snapback Cap**

80% Polyacryl / 20% Wolle

One Size

FLEXFIT

BLACK | NAVY | RED | ROYAL

8-fach gesteppter, vorgebogener Visor und farblich passende Undervisor | Tonale Belüftungslöcher und HeadPin | Snapback-Verschluss





NEW COLOUR

FX6245CM | 6245CM **Low Profile Cotton Twill**

100% Baumwolle

One Size, Kids

FLEXFIT

One Size, Kids

BLACK | KHAKI | NAVY | WHITE

One Size

BUCK | BURNT OLIVE | CRANBERRY | DARK GREY | DARK NAVY | GREEN CAMO | LIGHT BLUE | MAROON | PINK | RED | SEA BLUE | SPRUCE | STONE | TAN

Extra tiefe form | Antiker Messingverschluss | Ton-in-Ton Schirmunterseite | Unstrukturiert für klassisch, eleganten Look





FX7706 | 7706 **Curved Classic Snapback**

60% Baumwolle / 40% Polyester

One Size

FLEXFIT

BLACK | BUCK | CHARCOAL | CHOCOLATE CHIP | CLASSIC GREEN | DELFT | GOLD | HEATHER GREY | KHAKI | LIGHT BLUE | MAROON | MINK BEIGE | NAVY | PINK | RED | ROYAL | WHITE

Sportliche Passform | Hartschalenetui | Snapback-Verschluss



FX7706FF | 7706FF **Flexfit 110 Curved Visor Snapback**

63% Polyester / 34% Baumwolle / 3% Elasthan

One Size

FLEXFIT

BLACK | DARK GREY | GREY | NAVY | OLIVE | RED

Vorgebogener Visor mit parallelen Ziersteppungen | Snapback-Verschlusslasche am Hinterkopf | Eyelets | Flexfit Technologie



KX181 | ECCAP **Cap for adults Elite**

100% Baumwolle

One Size

Korntex

BLACK

Baseballkappe mit 5 Feldern | Hohe Atmungsaktivität durch angebrachte Luftlöcher | Einheitsgröße 58 cn | Größenverstellbar mit Schiebeschnalle am Hinterkopf



MB016 | MB016 **6-Panel Cap Laminated**

100% Baumwolle

One Size

350 g/m²

Daiber

BEIGE | BLACK | DARK GREEN | DARK GREY | GOLD | LIGHT GREY | LIME GREEN | NAVY | ORANGE | RED | ROYAL

Klassisches Cap mit laminierten Frontpanels | Stark gebürstete Baumwolle | Mattsilberner Metallclip-Verschluss mit gestickter Öse | Sechs gestickte Luftlöcher | Sechs Ziernähte auf dem Schild | Gefüttertes Satin-Schweißband



MB022 | MB022 **6 Panel Chef Cap**

100% Baumwolle

One Size

350 g/m²

Daiber

BLACK | DARK GREEN | LIGHT KHAKI | NAVY | RED

Trendiges Cap ohne Schild | Zwei gestickte Luftlöcher | Gestrickte Krempe | Gefüttertes Satinschweißband | Velcro-Verschluss | Schwere gebürstete Baumwolle





MB091 | MB091 6 Panel Cap Heavy Cotton

100% Baumwolle

One Size

260 g/m²

Daiber

BEIGE	BLACK	DARK GREEN	DARK GREY
GOLD	LIGHT GREY	NAVY	ORANGE
RED	ROYAL	WHITE	

Schwere gebürstete Baumwolle | Laminierte Frontpanels | Sechs gestickte Luftlöcher | Sechs Ziernähte auf dem Schild | Gefüttertes Satinschweißband, 100% Polyester | Velcro-Verschluss





MB609 | MB609 Turned 6 Panel Cap Laminated

100% Baumwolle

One Size

350 g/m²

Daiber

BLACK	DARK GREEN	DARK GREY	DARK KHAKI
LIGHT GREY	LIME GREEN	NAVY	ORANGE
RED	ROYAL		

3 gestickte Luftflöcher | 6 Ziernähte am Schild | Laminierte Frontpanels | Gefüttertes Satinschweißband | Clipverschluss in mattsilber mit Metallöse | Super heavy brushed Cotton





MB6118 | MB6118 Brushed 6-Panel Cap

100% Baumwolle

One Size

Daiber

BEIGE	BLACK	BROWN	BURGUNDY
CARBON	DARK GREEN	FERN GREEN	GREEN
GREY	LIGHT BLUE	MAUVE	NAVY
ORANGE	PINK	RED	ROSE
ROYAL	SUN YELLOW	TURQUOISE	WHITE
YELLOW			

Stark gebürstete Baumwolle | Laminierte Frontpanels | Velcro-Verschluss | Sechs gestickte Luftlöcher | Sechs Ziernähte auf dem Schild | Gefüttertes Satin-Schweißband





MB6181 | MB6181 6 Panel Original Flexfit® Cap

98% Baumwolle / 2% Elasthan

S/M (56/57 cm), L/XL (58/59 cm)

Daiber

BEIGE	BLACK	DARK BROWN	DARK GREEN
DARK GREY	LIGHT GREY	NAVY	ORANGE
RED	ROYAL	WINE	

Rückseite voll geschlossen | Perfekte Passform durch Elasthaneinsatz und Flexfit®-Band | Sechs gestickte Luftlöcher | Acht Ziernähte auf dem Schirm | Laminierte Frontpanels

Neutral®
Certified Responsibility™



NE93091 | O93091 **6 Panel Cap**

100% Baumwolle
One Size
210 g/m²

Neutral

BLACK	BORDEAUX	BOTTLE GREEN	DUSTY INDIGO	DUSTY MINT	DUSTY PURPLE	DUSTY YELLOW	GREEN	LIGHT PINK
MILITARY	NAVY	ORANGE	PINK	RED	SAND	SAPPHIRE	WHITE	YELLOW

Bio- und Fairtrade-zertifiziert | Gekämmte Bio-Baumwolle | Twill-Gewebe | Sechs Paneele

Mehr Artikel sind online verfügbar.

NEW







RH092 | RC092X **Pure Cotton Vintage Cap**

100% Baumwolle
One Size
175 g/m² Result Headwear

VINTAGE BLACK	VINTAGE GREY	VINTAGE MUSTARD
VINTAGE NAVY	VINTAGE OLIVE	VINTAGE ORANGE
VINTAGE PINK	VINTAGE RED	VINTAGE ROYAL
VINTAGE SAND	VINTAGE STONE	

Gewaschene Baumwolle 175 g/m² | Vintage-Styling | Vorgekrümmter, recycelter Schirm | 6 Platten mit niedrigem Profil | Weiche, unstrukturierte Krone | Selbstgefärbte genähte Ösen | Selbsteinsteller mit Messingschnalle







RH24 | RC024X **Low Profile Heavy Brushed Cotton Cap**

100% Baumwolle
One Size
350 g/m² Result Headwear

BLACK	FOREST	NAVY
RED	ROYAL	WHITE

Sechs Segmente | Flaches Profil | Unverstärkte Vorderseite | Vorgebogener Schirm mit 4 Steppnähten | Nahtumfasste Ösen | Größenverstellbar durch Stoffband mit Antik-Messingschnalle | Schwerer, gebürsteter Baumwoll-Drill |







RH25 | RC025X **Pro-Style Heavy Cotton Cap**

100% Baumwolle
One Size
350 g/m² Result Headwear

BLACK	FOREST	NAVY
RED	ROYAL	WHITE

Sechs Segmente | Beschichtete Baumwollverstärkung innen an den Vorderseiten | Vorgebogener Schirm mit acht Steppnähten | Nahtumfasste Ösen | Größenverstellbar durch Stoffband mit Antik-Messingschnalle | Schwerer, gebürsteter Baumwoll-Drill









RH81 | RC081X **Memphis Brushed Cotton Low Profile Cap**

100% Baumwolle, Schirm: 100% Polyurethan
One Size
280 g/m² Result Headwear

AZURE	BLACK	BOTTLE
BURGUNDY	CHARCOAL	CHOCOLATE BROWN
DOVE GREY	EMERALD GREEN	KHAKI
LIME	NAVY	ORANGE
PINK	PURPLE	RED
ROYAL	WHITE	YELLOW

Flaches Profil | Gebürstete Baumwolle | Sechs Segmente | Verstärktes Stirnteil | Vorgebogener Schirm mit sechs Steppnähten | Nahtumfasste Ösen | Größeneinstellung durch Klettverschluss | Abreißetikett |









RH85 | RC085X **Kansas Flex Cap**

98% Baumwolle / 2% Elasthan
S/M, L/XL
260 g/m² Result Headwear

BLACK	COOL GREY	KHAKI
NAVY	RED	VIVID BLUE
WHITE		

Sechs Segmente | Verstärktes Stirnteil | Vorgebogener Schirm mit sechs Steppnähten | Nahtumfasste Ösen | Druckknopf | Elastisches CORE FLEX Schweißband | Abreißetikett | Vollständig geschlossene Rückseite |







RH02 | RC002X **7-Panel Advertising Cap**

100% Baumwolle
One Size
190 g/m² Result Headwear

BLACK	BOTTLE	BURGUNDY
NAVY	ORANGE	RED
ROYAL	WHITE	YELLOW

Sieben Segmente | Vorgebogener Schirm mit zwei Steppnähten | Breite, verstärkte Vorderseite | Keine Mittelnaht | Nahtumfasste Ösen | Verstellbar durch Kunststoff-Verschluss | Baumwoll-Twill

NEW



FX9279 | 9279 **Corduroy Suede Cap**

Obermaterial 1: 100% Baumwolle / Obermaterial 2: 100% Polyester

One Size

FLEXFIT

BLACK/CARAMEL

Das Hauptmaterial Cord sorgt für eine auffällige Textur | Wildleder-Visier | Verstellbarer Riemen auf dem Rücken

NEW



FX9295 | 9295 **Flexfit Tech Water Repellent Cap**

92% Polyester / 8% Elasthan

S/M, L/XL

FLEXFIT

BLACK/WHITE | GRIFFIN/WOLF GREY

Wasserabweisend | Zweifarbiger Look mit kontrastierendem Visier | Flexfit-Stirnband



FX6245CMT | 6245CMT **Low Profile 2-Toned Classic Cap**

100% Baumwolle

One Size

FLEXFIT

BLACK/WHITE | WHITE/BLACK

Zweifarbiges Design | 6 Tafeln | Gewölbtes Visier | Verstellbarer Riemen mit Schnalle auf der Rückseite

NEW



Mehr Artikel sind online verfügbar.







FX6089CO | 6089CO **Cork Snapback**

80% Polyacryl / 20% Wolle

One Size

FLEXFIT

BLACK | NATURAL

Klassische Form | Premium Wollmischung | Farblich passender Snapback-Verschluss | Hartschalenetui | Schirm aus Kork







FX6277MC | 6277MC **Flexfit Multicam Cap**

98% Baumwolle / 2% Elasthan, Netz: 100% Polyester

S/M, L/XL

FLEXFIT

ALPINA MULTICAM | BLACK MULTICAM | KHAKI MULTICAM | MULTICAM | MULTICAM TROPIC

Verstärkte Front | Runder Schirm | Patentierte Flexfit-Technologie | MultiCam-Print





FX6277 | 6277 **Wooly Combed Cap**

63% Polyester / 34% Baumwolle / 3% Elasthan

Youth (52-54 cm), Kids (50-52 cm), Toddler (45-47 cm), XS/S, S/M, L/XL, XXL

FLEXFIT

Kids, Youth, Toddler, XS/S, S/M, L/XL, XXL

BLACK/BLACK | GREY | NAVY | OLIVE | RED

Youth, XS/S, S/M, L/XL, XXL

BLACK | BROWN | CAROLINA BLUE | CHARCOAL | CHINA BLUE | COYOTE BROWN | CURRY | DARK GREY | DARK GREY/DARK GREY | DARK LEAF GREEN | DARK NAVY | DARK NAVY/DARK NAVY | DARK PINK | FRESH GREEN | GOLD | HAWAIIAN OCEAN | KHAKI | MAROON | ORANGE | PEPPER GREEN | PINK | PURPLE | ROSE BROWN | ROYAL | SILVER | SLATE BLUE | SPICY ORANGE | SPRUCE | STONE | WHITE

Sportliche Passform | Hartschalenetui | Silberne Schirmunterseite (Farbe Black/Black: schwarze Schirmunterseite) | Aussehen und Tragekomfort von Wolle | Acht Stickreihen auf dem Schirm



FX6277DC | 6277DC **Flexfit Wooly Combed Adjustable Cap**

63% Polyester / 34% Baumwolle / 3% Elasthan
One Size

FLEXFIT

BLACK	BLACK/BLACK
DARK GREY	DARK NAVY
GREY	NAVY

Robustes Material | Anpassbare Verschlusslasche | Vorgebogener Schirm



FX6277FM | 6277FM **Fine Melange Flexfit**

62% Polyester / 35% Viskose / 3% Elasthan
S/M, L/XL

FLEXFIT

BLACK	CHARCOAL

Sportliche Passform | Hartschalenetui | Schwarze Schirmunterseite



FX6377 | 6377 **Flexfit Brushed Twill Cap**

98% Baumwolle / 2% Elasthan
S/M, L/XL

FLEXFIT

BLACK	GREY	KHAKI
NAVY	PINE	

Sportliche Flexfit Shape | Weiches, gekämmtes Obermaterial | Hochwertige Optik | Silberne Schirmunterseite | Acht Nahtreihen auf der Schirmoberseite

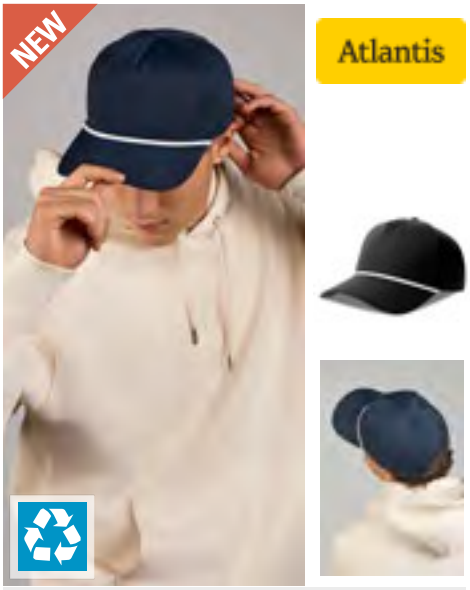

AT542 | PAKA **Paka Cap**

100% Polyester
One Size
200 g/m²

Atlantis Headwear

BLACK/WHITE	DARK GREY/WHITE
NAVY/WHITE	WHITE/BLACK

Recycelter Sna- Rückenverschluss | Recycelter Buckram | Recyceltes Polyester-Schweißband | Recyceltes Polyester | Retraze® Recyceltes Visier | Seil um Rechnung



AT601 | ACTI **Action Cap**

100% Baumwolle
One Size

Atlantis Headwear

BLACK	CAMOUFLAGE	DARK GREY
GREY	KHAKI	LIGHT BLUE
NAVY	OLIVE	PINK
RED	STONE	WHITE

Sechs Segmente | Gewaschene Chino-Baumwolle | Verschluss mit Schnalle | Baumwoll-Schweißband | Verwaschene Optik | Kontrastfarbener Schirm | Metall-Ösen | Unverstärktes Frontsegment | Vorgebogener Schirm | 6 Ziernähte auf dem Schirm



AT665 | BEAC **Beat Cap**

100% Polyacryl, Unterseite: 100% Baumwolle
One Size
400 g/m²

Atlantis Headwear

BLACK	GREY MELANGE	NAVY

100% Polyacryl, Schirmunterseite: 100% Chino-Baumwolle | Sechs Segmente | Leicht gebogener Schirm (Mid Visor) | Nahtumfasste Ösen | PVC-Verschluss | Acht Ziernähte auf dem Schirm

Mehr Artikel sind online verfügbar.



Beechfield ORIGINAL HEADWEAR





CB165 | B165 **Club Cap**

100% Polyester

One Size

Beechfield

BLACK | GUNMETAL GREY/BLACK | RED/BLACK | ROYAL/WHITE | WHITE

Rückwände aus Polyester-Mesh, Vorderwände aus recyceltem Polyester | Feuchtigkeitsableitendes, ultraweiches Schweißband für ganztägigen Komfort | 6-Platten-Design | Strukturierte Frontplatten | Vorgekrümmte Spitze | Farblich abgesetzte Sandwich-Spitze | Snapback-Größenversteller | TearAway-Etikett für einfaches Rebranding



Beechfield ORIGINAL HEADWEAR





CB166R | B166R **Match Day Cap**

100% Polyester

One Size

Beechfield

BLACK/KELLY GREEN | GUNMETAL GREY/BLACK | BLACK/RED | NAVY/SKY BLUE | BLACK/WHITE | WHITE/BLACK

Enthält zertifiziertes recyceltes Polyester | Details mit Silikondruck | Feuchtigkeitsableitendes, ultraweiches Schweißband für ganztägigen Komfort | 6-Platten-Design | Strukturierte Frontplatten | Vorgekrümmte Spitze | Genähte Belüftungsöffnungen | Selbsttragender Stoffriemen mit Dreifach-Gleitschnalle | TearAway-Etikett für einfaches Rebranding



Beechfield ORIGINAL HEADWEAR





CB155R | B155R **Accelerate Cap**

100% Polyester

One Size

Beechfield

BLACK/RED | BLACK/WHITE | NAVY/WHITE | WHITE/BLACK

Enthält zertifiziertes recyceltes Polyester, Futter: Polyester | Lasergeschnittene Perforation auf der Rückseite mit farbigem Futter | Feuchtigkeitsableitendes, ultraweiches Schweißband für ganztägigen Komfort | 5-Platten-Design | Strukturierte Frontplatten | Vorgekrümmte Spitze | Farblich abgesetzte Sandwich-Spitze | TreadSnap Größenversteller | TearAway-Etikett für einfaches Rebranding



Beechfield ORIGINAL HEADWEAR





CB67 | B67 **Contrast Peak Leisure Cap**

100% Baumwolle

One Size

Beechfield

NATURAL/BLACK | NATURAL/BURGUNDY | NATURAL/FOREST GREEN | NATURAL/FRENCH NAVY

Gebürsteter Baumwollköper | Kontrast halb gebogene Spitze | Weiche, unstrukturierte Krone | Genähte Belüftungsöffnungen | Flaches 5-Panel-Design | Selbsttragender Stoffriemen mit Dreifach-Gleitschnalle | TearAway-Etikett für einfaches Rebranding





CB57 | B57 **Low Profile Heavy Brushed Cotton Cap**

100% Baumwolle

One Size

Beechfield

BLACK | FOREST GREEN | FOREST GREEN/TAUPE
FRENCH NAVY | FRENCH NAVY/TAUPE

100% schwerer, gebürsteter Baumwoll-Drill | Verschluss aus Hauptmaterial mit mattem, silberner Schnalle und Öse | Sechs Segmente | Vorgebogener Schirm | Gestickte Belüftungs-Ösen





CB171 | B171 **Teamwear Competition Cap**

100% Baumwolle

One Size

Beechfield

BLACK/CLASSIC RED | BLACK/CLASSIC RED/WHITE | BLACK/GRAPHITE GREY/CLASSIC RED
BLACK/GRAPHITE GREY/WHITE | BLACK/LIME GREEN | BLACK/ORANGE
BLACK/YELLOW | BOTTLE GREEN/BLACK/WHITE | BRIGHT ROYAL/BLACK/WHITE
CLASSIC RED/BLACK/WHITE | FRENCH NAVY/BRIGHT ROYAL/WHITE | FRENCH NAVY/CLASSIC RED/WHITE
ORANGE/BLACK/WHITE

Fünf Segmente | Rip-Strip™-Größeneinsteller | 100% gebürsteter Baumwoll-Twill | Vorgebogener Schirm | Gestickte Belüftungs-Ösen | Perfekt für Druck und Stickerei



NEW COLOUR

CB159 | B159 **Grand Prix Cap**

100% Baumwolle

One Size

Beechfield

BLACK | BLACK/CLASSIC RED
BLACK/LIME GREEN | BLACK/ORANGE
BLACK/YELLOW | BRIGHT ROYAL
CLASSIC RED | GRAPHITE GREY
WHITE

100% Baumwoll-Drill | Rip-Strip™-Größeneinsteller | Fünf Segmente | Vorgesticktes Flaggendesign | Vorgebogener Schirm | Gestickte Belüftungs-Ösen | Classic Red, Graphite Grey und White mit Kontrastfarbe: Black | Black und Bright Royal mit Kontrastfarbe: White



Mehr Artikel sind online verfügbar.

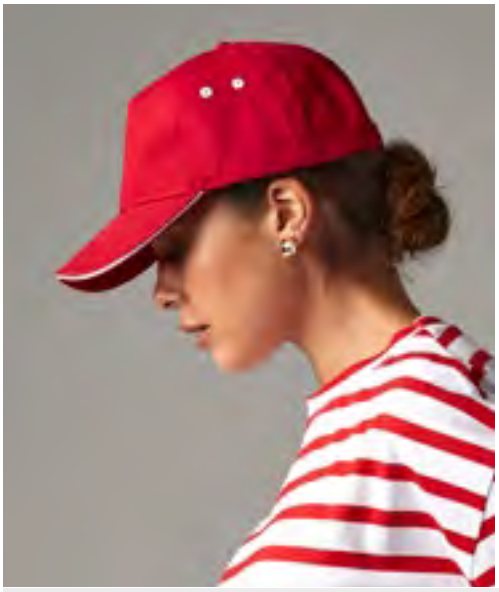





CB15C | B15C **Ultimate 5 Panel Cap - Sandwich Peak**

100% Baumwolle

One Size

Beechfield

BLACK/BRIGHT ROYAL	BLACK/CLASSIC RED	BLACK/FUCHSIA
BLACK/LIGHT GREY	BLACK/LIME GREEN	BLACK/ORANGE
BLACK/WHITE	BLACK/YELLOW	BOTTLE GREEN/WHITE
BRIGHT ROYAL/WHITE	CLASSIC RED/WHITE	FRENCH NAVY/CLASSIC RED
FRENCH NAVY/PUTTY	FRENCH NAVY/WHITE	GRAPHITE GREY/OYSTER GREY
PUTTY/FRENCH NAVY	SKY BLUE/WHITE	WHITE/BLACK
WHITE/FRENCH NAVY		

100% Baumwoll-Drill | Rip-Strip™-Größeneinsteller | Fünf-Segmente-Design | Vorgebogener Schirm | Kontrastfarbener Sandwich-Schirm und Belüftungs-Ösen | Abreißetikett

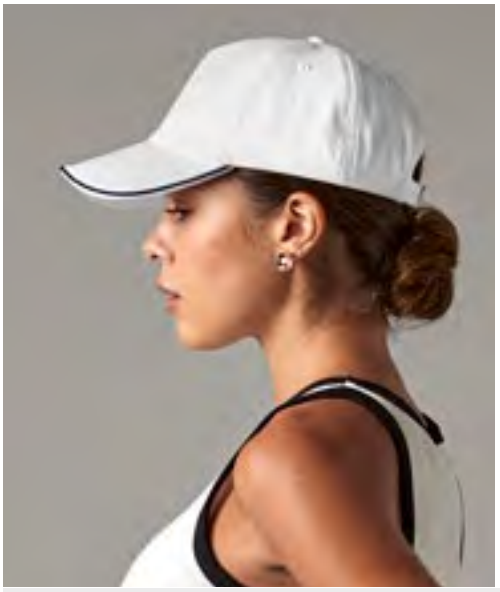





CB25c | B25C **Authentic 5 Panel Cap - Piped Peak**

100% Baumwolle

One Size

220 g/m²

Beechfield

BLACK/CLASSIC RED	BLACK/ORANGE	BLACK/WHITE
CLASSIC RED/BLACK/WHITE	FRENCH NAVY/BRIGHT ROYAL/WHITE	FRENCH NAVY/CLASSIC RED/WHITE
FRENCH NAVY/WHITE	GRAPHITE GREY/BLACK	WHITE/FRENCH NAVY

Twill aus 100% Baumwolle | Strukturiertes Frontsegment | Fünf-Segmente-Design | Vorgebogener Schirm | Kontrastfarbig paspelierter Spitzenrand | Gestickte Belüftungs-Ösen | Eigenmaterial-Gurt mit Schiebeschnalle | Abreißetikett









CB20 | B20 **Athleisure 6 Panel Cap**

100% Baumwolle

One Size

Beechfield

BLACK/CLASSIC RED	BLACK/GRAPHITE GREY	BLACK/LIME GREEN
BLACK/YELLOW	BRIGHT ROYAL/WHITE	CLASSIC RED/WHITE
FRENCH NAVY/WHITE	FUCHSIA/WHITE	GRAPHITE GREY/BLACK
KELLY GREEN/WHITE	ORANGE/WHITE	PURPLE/WHITE
WHITE/BRIGHT ROYAL	WHITE/CLASSIC RED	

Gebürstete Baumwolle | Abreißetikett für einfaches Rebranding | Sechs-Segmente-Design | Mittlere Caphöhe | Vorgebogener Schirm | Sandwich-Schirm in Kontrastfarben | Strukturierte Frontsegmente | Gestickte Belüftungs-Ösen | Eigenmaterial-Gurt mit Schiebeschnalle









RH91 | RC091X **Memphis Brushed Cotton Low Profile Sandwich Peak Cap**

100% Baumwolle

One Size

280 g/m²

Result Headwear

BLACK/RED	NAVY/WHITE	ROYAL/WHITE

Sechs Segmente | Flaches Profil | Nahtumfasste Ösen | Verstärktes Stirnteil | Abnehmbare Pappeinlage | Größeneinstellung durch Klettverschluss | Vorgebogener Schirm mit sechs Steppnähten | Abreißetikett | |

CAPS - SANDWICH





NEW
COLOUR

AT610 | LISA **Liberty Sandwich Cap**

100% Baumwolle
One Size

Atlantis Headwear

BLACK/BLACK	BLACK/GREY/BLACK	BLACK/RED
BLACK/WHITE	GREEN/WHITE	GREY/NAVY/GREY
GREY/WHITE	KHAKI/KHAKI	LIGHT BLUE/WHITE
LIGHT GREY/WHITE	NATURAL/NAVY/NATURAL	NAVY/NAVY
NAVY/WHITE	OLIVE/NATURAL	PURPLE/WHITE
RED/NAVY/RED	RED/WHITE	ROYAL/WHITE
WHITE/NAVY	WHITE/WHITE	

Sechs Segmente | Schwere gebürstete Baumwolle | Verschluss mit Schnalle und genähter Öffnung | Schweißband: 35% Baumwolle, 65% Polyester | Sandwich | Gestickte Luftlöcher | Strukturiertes Frontsegment | Vorgebogener Schirm | 6 Ziernähte auf dem Schirm





NEW
COLOUR

AT612 | SPSA **Sport Sandwich Cap**

100% Baumwolle
One Size

Atlantis Headwear

BLACK/BLACK	BLACK/WHITE	BOTTLE GREEN/WHITE
GREEN/WHITE	GREY/WHITE	NAVY/NAVY
NAVY/WHITE	OLIVE/WHITE	WHITE/NAVY
WHITE/WHITE		

Sechs Segmente | Verschluss mit Schnalle und genähter Öffnung | Polyester-Schweißband | Gestickte Ösen | Strukturiertes Frontsegment | Vorgebogener Schirm | Sandwich | 6 Ziernähte auf dem Schirm



NEW
COLOUR

LC88100 | 88100 **Six Panel Cap Buffalo**

100% Baumwolle
One Size
260 g/m²

SOL´S

ARMY/BEIGE	BEIGE
BLACK	BLACK/GOLD
BLACK/RED	BLACK/ROYAL BLUE 241
BOTTLE GREEN	BURGUNDY
CAMO	CARBON GREY
CHOCOLATE/BEIGE	DARK GREY (SOLID)/LIGHT GREY (SOLID)
DARK PURPLE	DENIM
FRENCH NAVY	FRENCH NAVY/NEON ORANGE
FRENCH NAVY/WHITE	GOLD
GREY (SOLID)/ORANGE	KELLY GREEN/WHITE
LIME	ORANGE
PINK/WHITE	PURE GREY
RED	RED/WHITE
ROYAL BLUE 241	ROYAL BLUE 241/NEON CORAL
ROYAL BLUE 241/WHITE	TURQUOISE/WHITE
WHITE	WHITE/NAVY

Sechs Segmente | Vorgeformter Schirm | 6 gestickte Luftlöcher | Verstellbarer Rückenverschluss mit Metall-Schnalle | Schwere, gebürstete Baumwolle

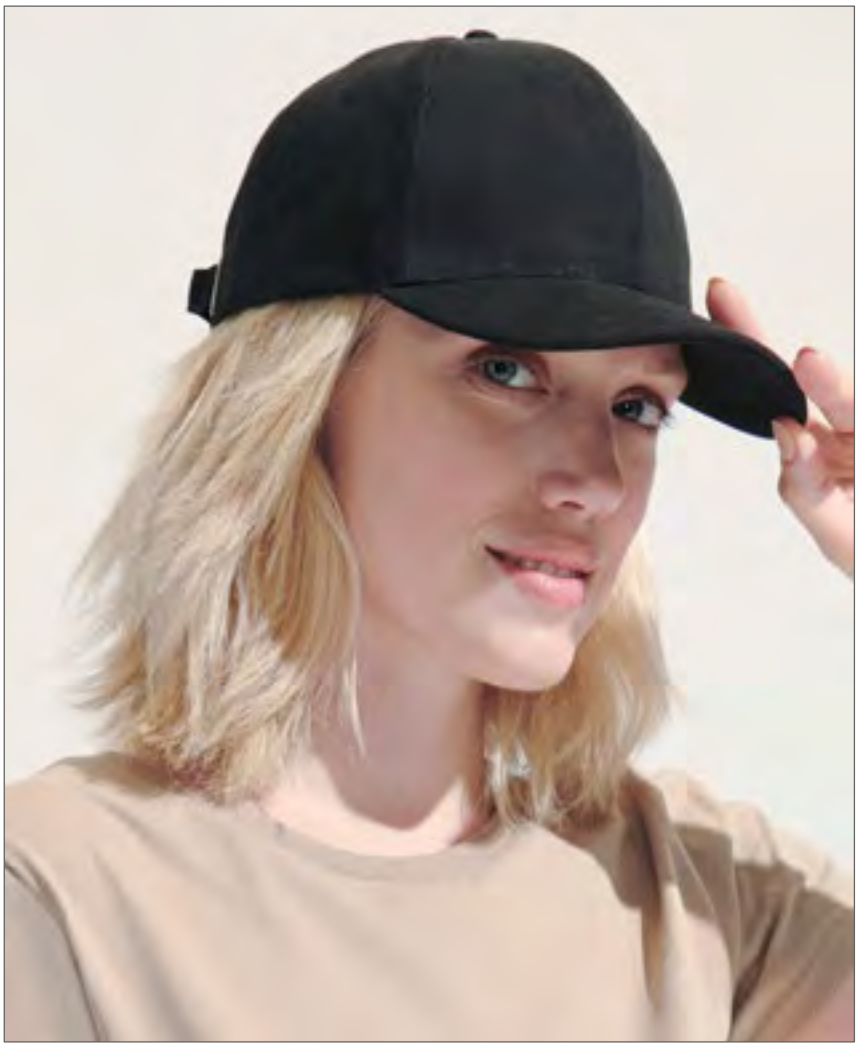

Mehr Artikel sind online verfügbar.



MB035 | MB035 **5 Panel Sandwich Cap**

100% Baumwolle

One Size

260 g/m²

Daiber

BLACK/WHITE	DARK GREEN/NATURAL	DARK GREY/LIGHT GREY
LIGHT GREY/BLACK	NATURAL/NAVY	NAVY/WHITE
RED/WHITE	WHITE/NAVY	

5-Panel-Cap mit kontrastfarbigem Sandwich | Schwere gebürstete Baumwolle | 4 gestickte Luftlöcher | Sechs Ziernähte auf dem Schild | Laminiertes Frontpanel | Gefüttertes Satinschweißband | Velcro-Verschluss



MB6526 | MB6526 **5 Panel Sandwich Cap**

100% Baumwolle

One Size

Daiber

BEIGE/NAVY/BEIGE	BLACK/LIGHT GREY	BLACK/ORANGE
BLACK/RED	LIGHT GREY/BLACK	LIGHT GREY/BLACK/LIGHT GREY
NAVY/BEIGE/NAVY	NAVY/RED	NAVY/WHITE
ORANGE/WHITE	RED/WHITE	ROYAL/WHITE

Sandwich Cap in zahlreichen Farbvarianten | Clipverschluss in Mattsilber mit Metall-Öse | Sechs gestickte Luftlöcher | Sechs Ziernähte auf dem Schild | Laminiertes Frontpanel | Gefüttertes Baumwoll-Schweißband



MB024 | MB024 **6-Panel Sandwich Cap**

100% Baumwolle

One Size

350 g/m²

Daiber

BEIGE/NAVY/BEIGE	BLACK/BEIGE/BLACK	BLACK/LIGHT GREY
BLACK/LIME GREEN	BLACK/ORANGE	BLACK/RED
BLACK/YELLOW	DARK GREY/WHITE	GOLD/NAVY
GRAPHITE/LIGHT GREY	LIGHT GREY/BLACK	LIGHT GREY/BLACK/LIGHT GREY
LIME GREEN/WHITE	NAVY/RED	NAVY/RED/NAVY
NAVY/WHITE	OLIVE/BEIGE	PACIFIC/WHITE
PINK/WHITE	RED/WHITE	ROYAL/WHITE
WHITE/NAVY		

Sandwich Cap in zahlreichen Farbvarianten | Stark gebürstete Baumwolle | Messingfarbener Metallclip-Verschluss mit gestickter Öse | Sechs gestickte Luftlöcher | Sechs Ziernähte auf dem Schirm | Laminierte Frontpanels | Gefüttertes Satin-Schweißband



MB6541 | MB6541 **Light Brushed Sandwich Cap**

100% Baumwolle

One Size

Daiber

BEIGE/BLACK	BLACK/GOLD	BLACK/RED
BLACK/WHITE	DARK ORANGE/BEIGE	NAVY/BEIGE
NAVY/WHITE	RED/WHITE	ROYAL/WHITE
TURQUOISE/BEIGE	WHITE/NAVY	WHITE/RED

Hochwertige leichte, weiche 6-Panel-Sandwich-Mütze | Gebürstete Baumwolle | Clipverschluss in Mattsilber mit Metall-Öse | Sechs gestickte Luftlöcher | Sechs Ziernähte auf dem Schirm | Laminierte Frontpanels | Gefüttertes Satinschweißband







NEW
COLOUR

FX6007 | 6007 Classic 5 Panel Snapback

100% Baumwolle
One Size

FLEXFIT

BEIGE/GREEN	BLACK	BLACK/BLACK
LIGHT BLUE/WHITE	NAVY	NAVY/BLACK
OLIVE/BLACK	RED	ROYAL
WHITE		

Klassische Form | Farblich passender Snapback-Verschluss | Hartschalenetui | Grüne Schirmunterseite (Ton-in-Ton bei Doppelfarben: Black/Black) |







FX6089MT | 6089MT Classic Snapback 2-Tone

80% Polyacryl / 20% Wolle
One Size

FLEXFIT

BLACK/NEON ORANGE	BLACK/NEON PINK	BLACK/NEON YELLOW
BLACK/PURPLE	BLACK/RED	BLACK/SILVER
BLACK/TEAL	CHARCOAL/BLACK	HEATHER GREY/BLACK
HEATHER GREY/MAROON	HEATHER GREY/NAVY	HEATHER GREY/RED
HEATHER GREY/ROYAL	MAROON/BLACK	NATURAL/BLACK
NAVY/MAROON	NAVY/RED	OLIVE/BLACK
PURPLE/GOLD	RED/BLACK	ROYAL/ORANGE

Schirm, Knopf und Kunststoff-Verschluss in Kontrastfarbe | Premium Wollmischung | Klassisch, grüne Schirmunterseite



FX6089M | 6089M Classic Snapback

80% Polyacryl / 20% Wolle
One Size, Kids (52 cm), Youth (56 cm), Toddler (50 cm)

FLEXFIT

One Size, Kids, Youth, Toddler

BLACK	BLACK/BLACK
DARK NAVY	HEATHER GREY
MAROON	

One Size

BROWN	BUCK
DARK GREY	DARK GREY/DARK GREY
DARK NAVY/DARK NAVY	DEEP OLIVE
HEATHER GREY/HEATHER GREY	MAROON/MAROON
NATURAL	NAVY
ORANGE	PALE MIDNIGHT NAVY
PURPLE	RED
RED/RED	ROYAL
SILVER	SPRUCE
TAN	WHITE

Klassische Form | Premium Wollmischung | Farblich passender Snapback-Verschluss | Hartschalenetui | Klassisch grüne Schirmunterseite (Ton-in-Ton bei Doppelfarben, Classic Grey bei Heather Grey/Heather Grey)



Mehr Artikel sind online verfügbar.





NEW COLOUR

FX110 | 110 **110 Fitted Snapback**

83% Polyacryl / 15% Wolle / 2% Elasthan (White: 98% Polyacryl / 2% Elasthan)

One Size

FLEXFIT

BLACK	BLACK/GREY
BLACK/RED	DARK GREY
GREY	HEATHER GREY
NAVY	RED
ROYAL	WHITE

Flexfit-Technologie | Klassische Form | Farblich passender, verstellbarer Snapback-Verschluss und passende Schirmunterseite | Premium Wollmischung | Hartschalenetui | Feuchtigkeitsabsorbierendes, elastisches Schweißband





FX6210 | 6210 **Premium 210 Fitted**

83% Polyacryl / 15% Wolle / 2% Elasthan

S/M (6 7/8 - 7 1/4), L/XL (7 1/4 - 7 5/8)

FLEXFIT

BLACK	BROWN	DARK GREY
DARK NAVY	HEATHER GREY	RED
ROYAL	WHITE	

Pro-Baseball on-field Passform | Passgenaue Mütze mit Flexfit-Technologie | Ton-in-Ton Schirmunterseite | S/M ca. 55–58 cm, L/XL ca. 58–61 cm





FX6277FV | 6277FV **Flexfit Flat Visor**

63% Polyester / 34% Baumwolle / 3% Elasthan

S/M, L/XL

FLEXFIT

BLACK	DARK GREY	HEATHER GREY
MAROON	NAVY	

Klassische Form | Hartschalenetui | Patentierte Flexfit-Technologie





FX7005 | 7005 **Classic Jockey Cap**

100% Baumwolle

One Size

FLEXFIT

BLACK	CAMO	DARK GREY
GRAPHITE	KHAKI	NAVY
OLIVE	RED	SEA BLUE

Klassische Camper Form | Schwarzer Klemmverschluss | Vier schwarze Metall-Ösen | Weiches Frontpanel | Farblich passende Schirmunterseite





FX6089CA | 6089CA **Carbon Snapback**

80% Polyacryl / 20% Wolle, Schirm: 73% Polyester / 27% Elasthan

One Size

FLEXFIT

BLACK/CARBON

Klassische Form | Premium Wollmischung | Farblich passender Snapback-Verschluss | Hartschalenetui | Schirmoberseite im Carbonstil





FX6502 | 6502 **Unstructured 5-Panel Snapback**

60% Baumwolle / 40% Polyester

One Size

FLEXFIT

BLACK	KHAKI	MAROON

Klassische Form | Unstructured (weiche Front) | Snap-Verschluss | Ton-in-Ton Schirmunterseite |







FX6089MS | 6089MS **Melange Solid Snapback**

Stirn: 97% Baumwolle / 3% Elasthan, Rückseite: 100% Baumwolle

One Size

FLEXFIT

BLACK MELANGE/BLACK

Typische Snapback Shape | Hartschalenetui | 2-farbiger Look | Visor schwarz | Melange-Material | Snapback-Verschluss







MB6184 | MB6184 **6 Panel Flexfit® Flat Peak Cap**

87% Polyacryl / 11% Wolle / 2% Elasthan

S/M (56/57 cm), L/XL (58/59 cm)

Daiber

BLACK | KHAKI | LIGHT GREY | NAVY
RED | WHITE

Rückseite voll geschlossen | Flacher Schirm | Perfekte Passform durch Elasthaneinsatz und Flexfit®-Band | Sechs gestickte Luftlöcher | Acht Ziernähte auf dem Schirm | Laminierte Frontpanels









RH82 | RC082X **Bronx Original Flat Peak Snapback Dual Colour Cap**

100% Polyacryl, Schirmunterseite: 100% Baumwolle

One Size

300 g/m²

Result Headwear

BLACK/AZURE | BLACK/LIME | BLACK/PURPLE
BLACK/RED | HEATHER GREY/BLACK | WHITE/BLACK

Polyacryl-Twill | Flaches Profil | Sechs Segmente | Verstärktes Stirnteil | Flacher Schirm mit sechs Ziernähten | Schirm, gestickte Luftlöcher und Knopf in Kontrastfarbe | Snapback-Größenverstellung | Abreißetikett |









RH83 | RC083X **Bronx Original Flat Peak Snapback Cap**

100% Polyacryl, Schirmunterseite: 100% Baumwolle

One Size

300 g/m²

Result Headwear

BLACK | EMERALD GREEN | HEATHER GREY | NAVY
RED | SAPPHIRE BLUE | WHITE

Polyacryl-Twill | Sechs Segmente | Verstärktes Stirnteil | Flacher Schirm mit sechs Ziernähten | Nahtumfasste Ösen | Snapback-Größenverstellung | Abreißetikett | |







CB610c | B610C **5 Panel Contrast Snapback**

100% Baumwolle

One Size

Beechfield

BLACK/CLASSIC RED | BLACK/FUCHSIA | BLACK/GREY | BLACK/LIME GREEN | BLACK/ORANGE | BLACK/SURF BLUE | BLACK/YELLOW

Abreißetikett für einfaches Rebranding | Flacher Schirm | Kontrast-Details | Original Aufkleber auf dem Schirm | Snapback-Größeneinsteller im Retro-Stil | Twill aus 100% Baumwolle | Fünf-Segmente-Design







CB660 | B660 **Original Flat Peak Snapback Cap**

100% Polyester

One Size

Beechfield

BLACK/BLACK | BLACK/BLACK/BLACK | BLACK/BRIGHT ROYAL | BLACK/CLASSIC RED | BLACK/GREY | FRENCH NAVY/FRENCH NAVY | GREY/BLACK

Gestickte Belüftungs-Ösen | Fünf-Segmente-Design | Style mit flachem Schirm | Snapback-Größeneinsteller im Retro-Stil | Schirmunterseite Grün, Black/Black/Black: Schwarze Schirmunterseite | Polyester-Twill | Original Aufkleber auf dem Schirm









CB661 | B661 **Original Flat Peak 6 Panel Snapback Cap**

100% Polyester

One Size

Beechfield

BLACK/BLACK | GREY/BLACK

100% Polyester-Twill | Abreißetikett | Sechs-Segmente-Design | Strukturierte Frontsegmente | Flacher Schirm | Gestickte Belüftungs-Ösen | Snapback-Größeneinsteller im Retro-Stil









CB668 | B668 **Suede Peak Snapback**

Mütze: 100% Baumwolle, Schirm: 100% Polyester

One Size

Beechfield

DENIM BLUE | VINTAGE BLACK

Sechs-Segmente-Design | Gestickte Belüftungs-Ösen | Gewaschener Baumwoll-Canvas | Abreißetikett für einfaches Rebranding | Flacher Schirm aus Wildleder-imitat | Snapback-Größeneinsteller im Retro-Stil

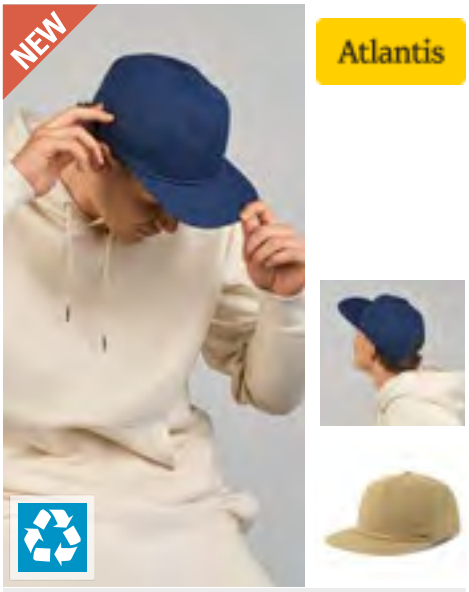

AT543 | CHAO **Chao Cap**

100% Baumwolle
One Size
255 g/m² Atlantis Headwear

BLACK | DARK GREY | KHAKI | NAVY | OLIVE

Recycelter Sna- Rückenverschluss | Unstrukturierte Frontplatte | Waschen von Kleidungsstücken | 80% Bio-Baumwolle / 20% Recycelte Baumwolle | Retraze® Recyceltes Visier | Seil um Rechnung



AT547 | RUBY **Ruby Cap**

100% Baumwolle
One Size
339 g/m² Atlantis Headwear

DARK DENIM | DENIM | LIGHT DENIM

Vollmetall-Schnalle mit Metall-Loch | 50% Recycelte Baumwolle / 50% Baumwolle | Retraze® Recyceltes Visier | Verstellbares Visier | Denim | Dystar® Färben



AT548 | SEVC **Severny Cap**

100% Polyester
One Size
230 g/m² Atlantis Headwear

BLACK | BROWN | NAVY | OLIVE | STONE

Recycelter Sna- Rückenverschluss | Recyceltes Polyester-Schweißband | Kord-Stoff | Recyceltes Polyester | Retraze® Recyceltes Visier | Verstellbares Visier

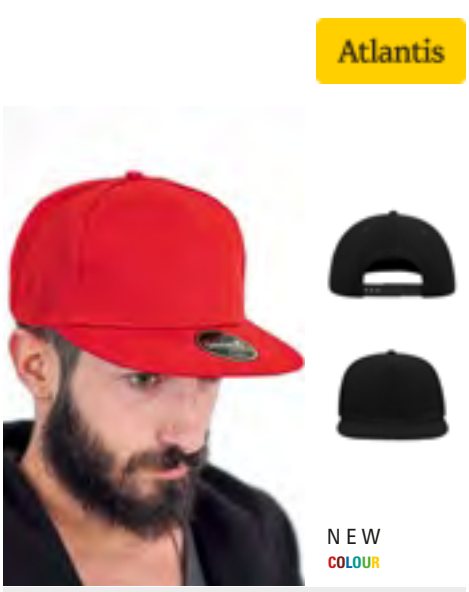

AT401 | SNFI **Snap Five Cap**

100% Polyacryl, Schweißband: 65% Baumwolle / 35% Polyester
One Size
Atlantis Headwear

BLACK | NAVY | RED

Kappe mit flachem Schirm und PVC-Schnappverschluss | Strukturiertes Frontsegment | Flacher Schirm | PVC-Verschluss | Vier gestickte Ösen | 6 Ziernähte auf dem Schirm | Aufkleber auf dem Schirm

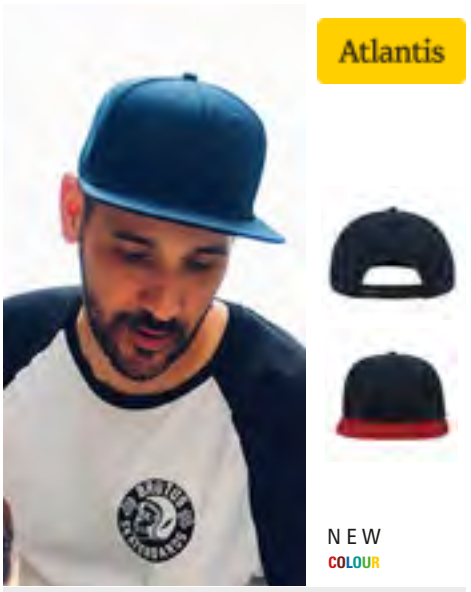

AT603 | SNAP **Snap Back Cap**

100% Polyester, Unterseite: 100% Baumwolle
One Size
Atlantis Headwear

BLACK | BLACK/GREY | NAVY | NAVY/RED

Sechs Segmente | Flacher Schirm | PVC-Verschluss | Schweißband: 35% Baumwolle / 65% Polyester | Gestickte Luftlöcher | Strukturiertes Frontsegment | 6 Ziernähte auf dem Schirm



AT530 | SNFS **Snap Five-S**

100% Polyester
One Size
300 g/m² Atlantis Headwear

BLACK | CAMOUFLAGE/BLACK | CARDINAL RED | DARK GREY | GREY | NAVY | OLIVE | RED | ROYAL | WHITE

100% recycelter Polyester-Twill | Fünf Segmente | Flacher Schirm | Recycelter Snapback-Verschluss | rPET-Twill-Schweißband







AT111 | JAME **James Cap**

100% Polyester
One Size
200 g/m² Atlantis Headwear

BLACK | DARK GREY | NAVY | OLIVE
ROYAL | WHITE

Zertifizierter recycelter Polyester-Twill (aus vier Flaschen hergestellt) | Strukturierte Sechs-Segmente-Kappe mit durchgehenden Profi-Nähten | Snapback-Verschluss aus recyceltem PVC | Old-School-Look und flache Schirmform







AT424 | BANS **Bank Five Cap Recycled**

100% Polyester
One Size
180 g/m² Atlantis Headwear

BLACK/BLACK | BURGUNDY/BLACK | DARK GREY/BLACK
KHAKI/BLACK | LIGHT GREY/BLACK | NAVY/BLACK
OLIVE/BLACK | ROYAL/BLACK

Verstärkte Streetwear-Mütze aus recyceltem Polyester-Mikrofaser und recyceltem Polyester-Twill am Schirm | Fünf-Segmente-Design und flacher Schirm | Feine Laser-Perforierung an der Seite und Rückseite







AT529 | CRUZ **Cruz Cap**

100% Baumwolle
One Size
260 g/m² Atlantis Headwear

BLACK | DARK GREY | DARK MUSTARD
KHAKI | NAVY | OFF WHITE/BLACK
OFF WHITE/DARK GREY | OFF WHITE/NAVY | OFF WHITE/OLIVE
OLIVE | WHITE

Unstrukturierte Kappe im Old-School-Look | Hergestellt aus einer Mischung aus recycelter und Bio-Baumwolle | Flacher Schirm | Recycelter Snapback-Verschluss | Schweißband aus Hauptmaterial







AT685 | SNAS **Snap Back-S Cap**

100% Polyester
One Size
300 g/m² Atlantis Headwear

BLACK | BLACK/GREY | BLACK/RED
BOTTLE GREEN | CAMOUFLAGE/BLACK | CARDINAL RED
DARK GREY | GREY | NAVY
RED | ROYAL | WHITE

100% recycelter Polyester-Twill | Streetwear-Style | Flacher Schirm | Recycelter Snapback-Verschluss | rPET-Twill-Schweißband

NEW



FX9297 | 9297 **Jokey Canvas Cap**

98% Baumwolle / 2% Elasthan

One Size

FLEXFIT

BLACK | NAVY

5-Panel | Flachprofil-Passform | Segeltuchgewebe | Verstellbarer Riemen mit Clipverschluss

NEW



AT544 | DARC **Darwin Cap**

100% Baumwolle

One Size

255 g/m²

Atlantis Headwear

BLACK | NAVY | OFF WHITE | OFF WHITE/OLIVE/KHAKI | WHITE/BLACK/DARK GREY

Band mit Kunststoff-Clip-Verschluss | Unstrukturierte Frontplatte | Waschen von Kleidungsstücken | 80% Bio-Baumwolle / 20% Recycelte Baumwolle | Retraze® Recyceltes Visier | Verstellbares Visier



CB187 | B187 **Outdoor 6 Panel Cap**

100% Nylon

One Size

Beechfield

BLACK | LIGHT GREY | NAVY | OLIVE GREEN

100% Ripstop-Nylon | Abreißetikett für einfaches Rebranding | Sechs-Segmente-Design | Vorgebogener Schirm | Wasserdichtes und atmungsaktives Material | 100% Polyester Coolmax® Schweißband | Verstellbares Gurtband und Clipverschluss

NEW



CB191R | B191R **Water Resistant Lifestyle Cap**

100% Polyester

One Size

Beechfield

BLACK | BRIGHT ROYAL | FRENCH NAVY | OLIVE GREEN | WHITE

Enthält zertifiziertes recyceltes Polyester | Atmungsaktives Gewebe | Wasserabweisendes Gewebe | Unisex-Styling | Gebogene Spitze | Halbstrukturierte Frontplatten | Mesh-Hinterwände | Flaches Design mit 6 Platten | Genähte Belüftungsöffnungen | Selbsttragender Stoffriemen mit Dreifach-Gleitschnalle







CB654 | B654 **Canvas 5 Panel Camper Cap**

100% Baumwolle
One Size
Beechfield

BLACK | DESERT SAND | NATURAL | NAVY | OLIVE GREEN | TERRACOTTA

100% Baumwoll-Canvas | Fünf-Segmente-Design | Heraustrennbares Etikett für einfaches Umlabeln | Flacher Schirm | Belüftungsöffnungen mit Ösen aus echtem Metall | Verstellbarer Schnappverschluss





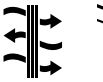



CB659 | B659 **Outdoor 5 Panel Camper Cap**

100% Nylon, Schweißband: 100% Polyester
One Size
Beechfield

BLACK | LIGHT GREY | NAVY | OLIVE GREEN

Ripstop-Nylon mit Coolmax®-Schweißband aus 100% Polyester | Fünf-Segmente-Design mit niedrigem Profil | Wasserdichtes und atmungsaktives Material | Verstellbarer Steckverschluss | Abreißetikett für einfaches Rebranding





BW7019 | BW7018155 **Organic Cotton Army Cap Washed**

100% Baumwolle
One Size (57,5 cm)
275 g/m² Brain Waves

BLACK | NAVY | SAND

Army Cap | Bio- Baumwolle, zertifiziert „organic Cotton“ | Sticker | Klettverschluss zur Größenverstellung | Ziernähte | Erhöhter Tragekomfort durch wattiertes Schweißband | Hochwertige Verarbeitung | Maße ca. 57,5 cm









CB34 | B34 **Army Cap**

100% Baumwolle
One Size
Beechfield

BLACK | GRAPHITE GREY | KHAKI | NAVY | OLIVE GREEN | PEBBLE

Gurt aus gleichfarbigem Stoff mit Schnalle im Silbereffekt | 100% schwere, gewaschene Baumwolle | Vorgebogener Schirm | Abreißetikett







MB095 | MB095 **Military Cap**

100% Baumwolle
One Size
250 g/m² Daiber

ANTHRACITE | BLACK | DARK BROWN | DARK GREEN | DARK GREY | KHAKI | NAVY | OLIVE | ORANGE | RED | WHITE

Trendiges Cap im Militar-Stil aus robustem Baumwollcanvas | Velcro-Verschluss | Vier seitlich angeordnete Metall-Ösen | Gefüttertes Baumwoll-Schweißband







BW7020255 | 7020255 5-Panel Trucker Cap Recycled

100% Polyester
One Size (57,5 cm)

Brain Waves

BLACK/BLACK	BLACK/WHITE	NAVY/NAVY
NAVY/WHITE	RED/WHITE	WHITE/BLACK
WHITE/NAVY	WHITE/WHITE	

100% recyclтes Polyester und 100% recyceltes Netz | Baumwoll-Optik | Klassisch-modische Passform | Hartschalenetui | Plastikverschluss zur Größenregulierung | Ziernähte und Luftlöcher Ton-in-Ton | Erhöhter Tragekomfort durch wattiertes Schweißband | Hochwertige Verarbeitung | Größe ca. 57,5 cm









RH089 | RC089X Detroit ½ Mesh Truckers Cap

100% Polyester
One Size
42 g/m²

Result Headwear

BLACK/BLACK	BLACK/WHITE	BOTTLE/WHITE
NAVY/NAVY	NAVY/WHITE	PURPLE/WHITE
RED/WHITE	ROYAL/WHITE	SUPER PINK/WHITE

Wattiertes Polyester | 5-Panel, vier aus Meshmaterial und eine aus festem Stoff | Weißes Stirnteil mit Netz und Schirm in Kontrastfarbe | Snapback-Größenverstellung | Halbgewölbter Stoff-Schirm | Abreißetikett |



MB070 | MB070 5-Panel Polyester Mesh Cap

100% Polyester
One Size

Daiber

BLACK	BLACK/NEON GREEN
BLACK/NEON ORANGE	BLACK/NEON PINK
BLACK/NEON YELLOW	BLACK/WHITE
BURGUNDY	DARK GREEN
DARK GREY	DARK GREY/BLACK
DARK OLIVE	GOLD
KHAKI	LIGHT GREY
LIGHT GREY/WHITE	NAVY
OLIVE	RED
RED/WHITE	ROYAL
ROYAL/WHITE	SUN YELLOW/BLACK
WHITE	WHITE/BABY PINK
WHITE/BLACK	WHITE/BURGUNDY
WHITE/DARK GREEN	WHITE/FERN GREEN
WHITE/GRAPHITE	WHITE/LIGHT BLUE
WHITE/LIGHT GREY	WHITE/LILAC
WHITE/MAGENTA	WHITE/NAVY
WHITE/NEON GREEN	WHITE/NEON ORANGE
WHITE/NEON PINK	WHITE/NEON YELLOW
WHITE/PACIFIC	WHITE/RED
WHITE/ROYAL	WHITE/SUN YELLOW

Trendige 5-Panel-Mütze aus Mesh in vielen Farbkombinationen | Größenregulierung durch „click & snap“ Verschluss | Sechs Ziernähte auf dem Schild | Fashion-Schweißband



Mehr Artikel sind online verfügbar.







CB634 | B634 **Classic Foam Trucker**

100% Polyester
One Size

Beechfield

BLACK	BRIGHT ROYAL	FRENCH NAVY	GRAPHITE GREY
OLIVE GREEN	STONE	WHITE	

100% recyceltes Polyester | Frontplatte und Peak mit Schaumstoff | Gebogene Spitze | Mittleres Profil | Retro-Stil Snapback Größenversteller | TearAway-Etikett für einfaches Rebranding









CB640 | B640 **Snapback Trucker**

Front + Schirm: 100% Baumwolle, Netz: 100% Polyester
One Size

Beechfield

BLACK/BLACK	BLACK/CLASSIC RED	BLACK/FUCHSIA
BLACK/LIGHT GREY	BLACK/LIME GREEN	BLACK/ORANGE
BLACK/SURF BLUE	BLACK/WHITE	BLACK/YELLOW
BOTTLE GREEN/BOTTLE GREEN	BRIGHT ROYAL/BRIGHT ROYAL	BRIGHT ROYAL/WHITE
BURGUNDY/LIGHT GREY	CHOCOLATE/CARAMEL	CLASSIC RED/CLASSIC RED
CLASSIC RED/WHITE	FRENCH NAVY/FRENCH NAVY	FRENCH NAVY/WHITE
GRAPHITE GREY/BLACK	GRAPHITE GREY/GRAPHITE GREY	LIGHT GREY/LIGHT GREY
OLIVE GREEN/BLACK	PASTEL PINK/PASTEL PINK	PURE GREEN/WHITE
WHITE/WHITE		

Snapback-Größeneinsteller im Retro-Stil | Fünf Segmente | Vorgebogener Schirm | Farben mit White: Frontsegment Weiß, Schirm und Netz farbig |









CB646 | B646 **Urbanwear Trucker**

85% Polyester / 15% Baumwolle, Netz: 100% Polyester
One Size

Beechfield

BLACK	BLACK/WHITE
GRAPHITE GREY	LIGHT GREY/WHITE
NAVY	NAVY/WHITE
OLIVE GREEN	WARM SAND

Hintere Netz-Einsätze aus 100% Polyester | Leicht gebogener Schirm | Abreißetikett für einfaches Rebranding | Sechs-Segmente-Design | Strukturierte Frontsegmente | Gestickte Belüftungs-Ösen | Snapback-Größeneinsteller









CB641 | B641 **Removable Patch Snapback Trucker**

Front + Schirm: 100% Baumwolle, Netz: 100% Polyester
One Size

Beechfield

BLACK	DESERT SAND	FRENCH NAVY
GRAPHITE GREY	JUNGLE CAMO	MILITARY GREEN

Vorderseite und Spitze aus 100 % Baumwolle, Mesh-Einsätze auf der Rückseite aus 100 % Polyester | Abreißetikett | Fünf-Segmente-Design | Vorgebogener Schirm | Austauschbares Rip-Strip™-Patch für Dekoration (ca. 10 x 6,5 cm) | Snapback-Größeneinsteller im Retro-Stil









CB60 | B60N **Organic Cotton Trucker Cap**

Front + Schirm: 100% Baumwolle, Netz: 100% Polyester
One Size

Beechfield

BLACK	OXFORD NAVY	SAND

Vorderseite und Schirm aus 100% Bio-Baumwolle, Mesh-Einsätze hinten aus 100% Polyester | Abreißetikett | Sechs-Segmente-Design | Strukturierte Frontsegmente | Vorgebogener Schirm | Snapback-Größeneinsteller







363

CB645 | B645 **Vintage Snapback Trucker Cap**

100% Polyester
One Size

Beechfield

BLACK/BLACK | BLACK/WHITE | BRIGHT ROYAL/WHITE
CLASSIC RED/WHITE | FRENCH NAVY/FRENCH NAVY | FRENCH NAVY/WHITE
FUCHSIA/WHITE | LIME GREEN/WHITE | ORANGE/WHITE
PURPLE/WHITE | SKY BLUE/WHITE | SUNFLOWER/WHITE

Fünf-Segmente-Design | Snapback-Größeneinsteller im Retro-Stil | Frontsegment und Schirm gepolstert







Label

CB664 | B664 **Original Flat Peak 6 Panel Trucker Cap**

100% Polyester
One Size

Beechfield

BLACK/BLACK | CLASSIC RED/BLACK | GREY/BLACK
OLIVE GREEN/BLACK

Vorderseite und Schirm aus 100% Polyester, Mesh-Einsätze hinten aus 100% Polyester | Abreißetikett | Sechs-Segmente-Design | Strukturierte Frontsegmente | Flacher Schirm | Snapback-Größeneinsteller im Retro-Stil







Label

CB642 | B642 **Microknit Snapback Trucker**

96% Polyester / 4% Elasthan
One Size

Beechfield

BLACK | FRENCH NAVY | LIGHT GREY

Hintere Netz-Einsätze aus 100% Polyester | Abreißetikett für einfaches Rebranding | Fünf-Segmente-Design | Strukturiertes Frontsegment | Vorgebogener Schirm | Snapback-Größeneinsteller







Label

CB643 | B643 **Suede Snapback Trucker**

100% Polyester
One Size

Beechfield

BLACK | FRENCH NAVY

100% Polyester (mit Wildleder-Optik) / Mesh-Einsätze hinten aus 100% Polyester | Abreißetikett für einfaches Rebranding | Fünf-Segmente-Design | Strukturiertes Frontsegment | Vorgebogener Schirm | Snapback-Größeneinsteller







Label

CB694 | B694 **Camo Snapback Trucker**

Stirn: 100% Baumwolle, Seite und Rückseite: 100% Polyester
One Size

Beechfield

ARCTIC CAMO/BLACK | JUNGLE CAMO/BLACK
MIDNIGHT CAMO/BLACK

Vorgebogener Schirm | Fünf-Segmente-Design | Camouflage-Details | Snapback-Größeneinsteller im Retro-Stil | Heraustrennbares Etikett für einfaches Umlabeln

NEW







AT6005 | NILA **Nila Cap**

Front+Schirm: 100% Polyester; Seiten+Rückseite: 95% Polyester / 5% Elasthan

One Size

150 g/m²

Atlantis Headwear

BLACK/BLACK | DARK GREY/BLACK | NAVY/BLACK

Vollständig geschlossen | Upf 50+ Schutz | Wasserbeständig - Pfc-frei | Recyceltes Polyester | Retraze® Recyceltes Visier | Recyceltes Polyester-Gewebe





AT517 | RAJE **Rapper Jersey Cap**

50% Baumwolle / 50% Polyester

One Size

Atlantis Headwear

DARK GREY | NAVY

Fünf Segmente | Truckermütze | Strukturiertes Frontsegment | Leicht gebogener Schirm (Mid Visor) | Aufkleber auf dem Schirm | PVC-Verschluss | Acht Ziernähte auf dem Schirm | Baumwoll-Schweißband





AT527 | RCAN **Rapper Canvas Cap**

100% Baumwolle, Seiten und Rückseite: 100% Polyester

One Size

Atlantis Headwear

BLACK/GREY | BOTTLE GREEN/WHITE | GREY/BLACK
NAVY/BURGUNDY/BEIGE | NAVY/YELLOW | OLIVE/KHAKI
ROYAL/GREY | WHITE/GOLD/DARK GREY

100% Baumwoll-Canvas, Seite und Rückseite: 100% Polyester | Fünf Segmente | Leicht gebogener Schirm (Mid Visor) | Mesh hinten | Vier Ziernähte auf dem Schirm



AT535 | RPCT **Rapper Cotton-S Cap**

100% Baumwolle

One Size

Atlantis Headwear

AQUAMARINE/BLACK
BLACK/BLACK
BLACK/DARK GREY
BLACK/FUCHSIA FLUO
BLACK/GREEN FLUO
BLACK/ORANGE FLUO
BLACK/WHITE
BLACK/YELLOW FLUO
BROWN/STONE
BURGUNDY/BURGUNDY
BURGUNDY/STONE
DARK GREY/BLACK
DARK GREY/RED
DARK GREY/ROYAL
DARK GREY/WHITE
GREY MELANGE/BLACK
GREY MELANGE/WHITE
GREY/BLACK
GREY/DARK GREY/BLACK
KHAKI/BLACK
KHAKI/BURGUNDY
KHAKI/STONE
KHAKI/WHITE
LEMONADE/BLACK
LILAC/BLACK
MUSTARD/BLACK
NAVY/DARK GREY
NAVY/NAVY
NAVY/WHITE
OLIVE/BLACK
PURPLE/WHITE
RED/RED
ROYAL/ROYAL
WHITE/BLACK
WHITE/NAVY
WHITE/RED
WHITE/RED/ROYAL
WHITE/ROYAL
WHITE/WHITE

Hauptmaterial: 80% Bio-Baumwolle und 20% recycelte Baumwolle | Seite und Rückseite: 100% recycelter Polyester | Baumwoll-Twill | Geschwungener Schirm | Snapback-Verschluss aus recyceltem Material auf der Rückseite | Recycelter Buckram | rPET-Schweißband | Recyceltes Polyester-Netzgewebe | Recycelter Mützenschirm







AT106 | BRYC **Bryce Cap**

100% Polyester
One Size
200 g/m² Atlantis Headwear

BLACK/BLACK	BLACK/DARK GREY	BLACK/WHITE
DARK GREY/BLACK	GREY/BLACK	KHAKI/BLACK
NAVY/NAVY	NAVY/WHITE	OLIVE/BLACK
RED/RED	ROYAL/BLACK	WHITE/WHITE

Hauptmaterial: 100 % zertifizierter recycelter Polyester-Twill / Seite und Rückseite: 100 % zertifiziertes recyceltes Polyester (aus 3 Flaschen hergestellt) | Klassische strukturierte Fünf-Segmente-Truckerkappe aus recyceltem Polyester-Twill | Recyceltes Mesh-Material zur Luftzirkulation | Snapback-Verschluss aus recyceltem PVC | Breite Form | Leichte und atmungsaktive Form





AT107 | ZIOC **Zion Cap**

100% Polyester
One Size
200 g/m² Atlantis Headwear

BLACK/BLACK	BLACK/DARK GREY	BLACK/WHITE
BROWN/BLACK	DARK GREY/BLACK	DARK GREY/WHITE
GREY/BLACK	KHAKI/BLACK	NAVY/NAVY
NAVY/WHITE	OLIVE/BLACK	RED/RED
ROYAL/BLACK	WHITE/WHITE	

Hauptmaterial: 100 % zertifizierter recycelter Polyester-Twill / Seite und Rückseite: 100 % zertifiziertes recyceltes Polyester (aus 3 Flaschen hergestellt) | Klassische Fünf-Segmente-Truckerkappe aus recyceltem Polyester-Twill | Recyceltes Mesh-Material | Snapback-Verschluss aus recyceltem PVC | Breite Form | Leicht und atmungsaktiv





NEW COLOUR

AT505 | RAPP **Rapper Cap**

100% Polyester
One Size
Atlantis Headwear

BLACK/BLACK/BLACK	DARK GREY/RED/DARK GREY	OLIVE/BLACK/OLIVE
ORANGE/BLACK/BLACK	WHITE/BLACK/BLACK	WHITE/BLACK/BURGUNDY
WHITE/FUCHSIA FLUO/FUCHSIA FLUO	WHITE/GREEN FLUO/GREEN FLUO	WHITE/GREEN/BLACK
WHITE/GREEN/GREEN	WHITE/NAVY/NAVY	WHITE/ORANGE FLUO/ORANGE FLUO
WHITE/RED/BLACK	WHITE/RED/RED	WHITE/RED/ROYAL
WHITE/ROYAL/ROYAL	WHITE/YELLOW FLUO/YELLOW FLUO	YELLOW/BLACK/BLACK

Strukturiertes Frontsegment | Vorgebogener Schirm | PVC-Verschluss | Ohne Ösen | Schweißband: 100% Polyester | 6 Ziernähte auf dem Schirm | Mesh seitlich und hinten | Frontsegment und Schirm mit Schaum gepolstert





NEW COLOUR

AT511 | RAPC **Rapper Cotton Cap**

100% Baumwolle, Netz: 100% Polyester, Schweißband: 65% Polyester / 35% Baumwolle
One Size
Atlantis Headwear

BLACK/BLACK	BURGUNDY/BURGUNDY	BURGUNDY/STONE
DARK GREY/BLACK	KHAKI/STONE	MUSTARD/BLACK
NAVY/GREY	NAVY/NAVY	OLIVE/BLACK
RED/RED	ROYAL/ROYAL	WHITE/WHITE

Fünf Segmente | PVC-Verschluss | Mesh hinten | Mesh seitlich | Strukturiertes Frontsegment | Vorgebogener Schirm | Vier Ziernähte auf dem Schirm





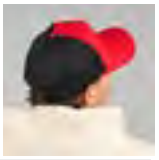

AT545 | DEMC **Dempo Cap**

Front+Schirm: 100% Polyester; Seiten+Rückseite: 95% Polyester / 5% Elasthan

One Size

162 g/m² Atlantis Headwear

BLACK/BLACK | DARK GREY/BLACK
NAVY/BLACK | RED/BLACK
ROYAL/BLACK

Haken- und Schlaufenband aus recyceltem Gummi | Recyceltes Dry-Tech-Schweißband | Recycelter Buckram | Recyceltes Polyester | Retraze® Recyceltes Visier | Recyceltes Polyester-Gewebe







AT549 | RAJS **Rapper Jersey-s Cap**

Front+Schirm: 95% Polyester / 5% Elasthan; Seiten+Rückseite: 100% Polyester

One Size

200 g/m² Atlantis Headwear

BLACK/BLACK | NAVY/NAVY

Recycelter Sna- Rückenverschluss | Recycelter Buckram | Recyceltes Polyester-Schweißband | Recyceltes Polyester | Recyceltes Polyester-Gewebe | Retraze® Recyceltes Visier

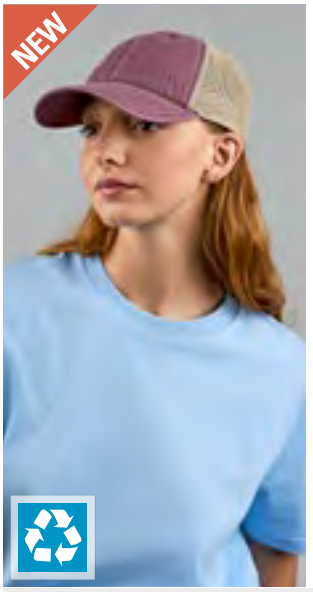





AT6006 | TEON **Teon Cap**

Front+Schirm: 100% Baumwolle; Seiten+Rückseite: 100% Polyester

One Size

260 g/m² Atlantis Headwear

BLACK/KHAKI | BURGUNDY/KHAKI
NAVY/KHAKI | OLIVE/KHAKI

Pigment gefärbt | Unstrukturierte Frontplatte | Recyceltes Polyester-Schweißband | Weiche Maschen | 50% Recycelte Baumwolle / 50% Baumwolle | Recyceltes Visier





AT671 | RETH **Recy Three Cap**

100% Baumwolle, Seiten und Rückseite: 100% Polyester

One Size

Atlantis Headwear

BLACK/BLACK | DARK GREY/BLACK | OLIVE/BLACK
ROYAL/BLACK

60% zertifizierter recycelter Baumwoll-Canvas / 40% Baumwoll-Canvas, seitlich und hinten: 100% recyceltes Polyester-Mesh | Sechs Segmente | Leicht gebogener Schirm (Mid Visor) | Nahtumfasste Ösen | 6 Ziernähte auf dem Schirm





AT683 | SONS **Sonic-S Cap**

100% Baumwolle

One Size

280 g/m² Atlantis Headwear

BLACK/BLACK | BLACK/GREY MELANGE/WHITE | BOTTLE GREEN/GREY/STONE
CARDINAL RED/BLACK | DARK GREY/BLACK | DARK GREY/FUCHSIA FLUO
DARK GREY/GREEN FLUO | DARK GREY/ORANGE FLUO | DARK GREY/YELLOW FLUO
GREY MELANGE/BLACK | GREY/BLACK | GREY/CARDINAL RED/STONE
MUSTARD/BLACK | NAVY/CARDINAL RED/WHITE | NAVY/GREY MELANGE/WHITE
NAVY/NAVY | OLIVE/BLACK | ROYAL/ROYAL
WHITE/WHITE

100% Baumwoll-Twill, Seite und Rückseite: 100% recycelter Polyester | Vorderseite: 80 % Bio-Baumwolle, 20 % recycelte Baumwolle | 6-Panel | Hergestellt aus einer Mischung aus recycelter und Bio-Baumwolle | Leicht gebogener Schirm (Mid Visor) | Recycelter Snapback-Verschluss | Atmungsaktives Netzmaterial aus recyceltem Polyester | Schweißband aus Hauptmaterial

Beechfield ORIGINAL HEADWEAR



CB75R | B75R **Recycled Urbanwear 6 Panel Snapback Trucker**

100% Polyester
One Size

Beechfield

BLACK | FRENCH NAVY | GRAPHITE GREY

100% recyceltes Polyester, Mesh-Segmente hinten aus 100% recyceltem Polyester | Recyceltes Polyester aus 100 % rPET, entspricht ca. 1,5 Flaschen aus Altkunststoff | Sechs-Segmente-Design | Strukturierte Frontsegmente | Vorgebogener Schirm | Snapback-Größeneinsteller | Abreißetikett

SOL'S the fair spirit





L01668 | 01668 **Bubble Cap**

100% Polyester
One Size
160 g/m²

SOL´S

BLACK	FRENCH NAVY
ROYAL BLUE 241	WHITE
WHITE/BLACK	WHITE/FRENCH NAVY
WHITE/NEON CORAL	WHITE/NEON GREEN
WHITE/NEON ORANGE	WHITE/NEON YELLOW
WHITE/RED	WHITE/ROYAL BLUE 241

Frontsegmente (5 mm Schaum) und Schirm (3 mm Schaum) aus Polyester | Polyester-Mesh | Verstellbarer Kunststoff-Verschluss

NEW

FLEXFIT YUPOONG





FX9294 | 9294 **7 Panel Classic Trucker Cap**

65% Polyester / 35% Baumwolle, Mesh
100% Polyester
One Size

FLEXFIT

BLACK/BLACK | NAVY/NAVY

Atmungsaktives Netzgewebe am Rücken | Flaches Visier | 7-PanelDie Snapback-Größenverstellung

FLEXFIT YUPOONG









FX6533 | 6533 **Flexfit Tactel Mesh Cap**

44% Polyester / 42% Polyamid / 7% Baumwolle / 7% Elasthan
S/M, L/XL

FLEXFIT

BLACK | GREEN | NAVY
PURPLE | RED | ROYAL
WHITE

Atmungsaktives Leichtgewicht | Wind- und wasserresistent | Strapazierfähig | Airmesh an der Rückseite sowie an den Seiten

FLEXFIT YUPOONG





NEW
COLOUR

FX110T | 110T **110 Trucker Cap**

62% Polyester / 35% Baumwolle / 3% Elasthan
One Size

FLEXFIT

BLUE TONES/INDIAN INK/PEARL BLUE
EARTH TONES/INDIAN TAN/GUNMETAL

Patentierte Flexfit-Technologie | Verstärkte Front | Leicht gebogener Schirm | Mesh-Rückseite mit Snap-Verschluss

FLEXFIT YUPOONG







FX6005FC | 6005FC **Foam Trucker Cap Curved Visor**

100% Polyester
One Size

FLEXFIT

BLACK/BLACK/BLACK
BLACK/WHITE/BLACK

Trucker Cap | Schaumstoff-Front | Mesh-Rückseite | Stark gebogener Schirm | Stabile, nahtlose Front



FX6006 | 6006 **Classic Trucker**

47% Baumwolle / 28% Nylon / 25% Polyester

One Size

FLEXFIT

BLACK | CHARCOAL | MAROON | MOSSGREEN | NAVY | WHITE

Ideal für Siebdrucke und Stickereien | Trucker Mesh Rückseite | Farblich passender Snapback-Verschluss



FX6006W | 6006W **Classic Trucker**

60% Baumwolle / 40% Polyester

One Size

FLEXFIT

BLACK/WHITE/BLACK | BROWN/WHITE/BROWN | CAROLINA BLUE/WHITE/CAROLINA BL | GOLD/WHITE/BEIGE | KELLY GREEN/WHITE/KELLY GREEN | NAVY/WHITE/DARK NAVY | NAVY/WHITE/NAVY | OLIVE/WHITE/LODEN | RED/WHITE/RED | ROYAL/WHITE/ROYAL

Ideal für Siebdrucke und Stickereien | Trucker Mesh Rückseite | Farblich passender Snapback-Verschluss



FX6511 | 6511 **Flexfit Mesh Trucker Cap**

60% Baumwolle / 40% Polyester, Netz: 95% Polyester / 5% Elasthan

S/M, L/XL, One Size

FLEXFIT

One Size, S/M, L/XL

BLACK | CRANBERRY | WHITE

S/M, L/XL

BUCK | DARK GREY | NAVY | RED | ROYAL

One Size

BLUE | CARAMEL | MOSSGREEN

Patentiertes Flexfit Trucker Mesh | Komfortable Passform | Hartschalenetui | Silberne Schirmunterseite | Acht Stickreihen auf dem Schirm



FX6506 | 6506 **5-Panel Retro Trucker Cap**

60% Baumwolle / 40% Polyester

One Size

FLEXFIT

BLACK | CHARCOAL | CHOCOLATE CHIP/GREYISH BROWN | DARK COBALT/LOBL | DARK NAVY/NAVY | KHAKI | NAVY | RED | WHITE

5-Panel-Truckermütze | Durchgehende, verstärkte Front | Mesh-Rückseite | Hochwertiges Obermaterial aus Baumwoll-Twill | |



FX6506T | 6506T **5-Panel Retro Trucker 2-Tone Cap**

60% Baumwolle / 40% Polyester

One Size

FLEXFIT

BLACK/WHITE | BLUE/BEIGE | BROWN/KHAKI
CHARCOAL/WHITE | GREEN/BEIGE | MUSTANG/BEIGE
NAVY/WHITE | RED/WHITE

5-Panel-Truckermütze | Kräftige Farbkontraste | Twill-Stoff |



FX6606CF | 6606CF **Retro Trucker Colored Front**

60% Baumwolle / 40% Polyester, Krone: 100% Polyester

One Size

FLEXFIT

BLACK/WHITE/BLACK | DARK GREY/WHITE/DARK GREY | KHAKI/WHITE/KHAKI
MAROON/WHITE/MAROON | MOSSGREEN/WHITE/OLIVE | NAVY/WHITE/NAVY
RED/WHITE/RED | SILVER/WHITE/SILVER

Flacher Shape | Structured (verstärkte Front) | Ton-in-Ton Schirmunterseite



FX6606T | 6606T **Retro Trucker 2-Tone**

47% Baumwolle / 28% Nylon / 25% Polyester

One Size

FLEXFIT

BLACK/LODEN | BLACK/WHITE | BROWN/KHAKI
BUCK/WHITE | CARAMEL/BLACK | CHARCOAL/BLACK
CHARCOAL/NAVY | CHARCOAL/NEON GREEN | CHARCOAL/NEON ORANGE
COYOTE BROWN/BLACK | DARK GREY/WHITE | EVERGREEN/WHITE
HEATHER GREY/BLACK | HEATHER GREY/WHITE | KHAKI/WHITE
MOSSGREEN/KHAKI | NAVY/GREYISH BROWN | NAVY/SILVER
NAVY/WHITE | PALE KHAKI/BIRCH | RED/BLACK
ROYAL/WHITE | RUSTIC ORANGE/KHAKI | SILVER/WHITE
STEEL BLUE/SILVER | TURQUOISE/WHITE

Rückseite aus KontrastTrucker-Mesh | Farblich passender Snapback-Verschluss | Hartschalenetui | Ton-in-Ton Schirmunterseite



FX6606 | 6606 **Retro Trucker**

47% Baumwolle / 28% Nylon / 25% Polyester

One Size, Kids

FLEXFIT

One Size, Kids

BLACK | DARK GREY | NAVY | WHITE

One Size

BUCK | CARAMEL | CRANBERRY | DARK NAVY
EVERGREEN | HEATHER NAVY | KHAKI | LIGHT NAVY
MAROON | PINK | RED | SILVER
STONE GREY

Trucker Mesh Rückseite | Farblich passender Snapback-Verschluss | Hartschalenetui | Ton-in-Ton Schirmunterseite



FX6606MC | 6606MC **Retro Trucker Multicam Cap**

Schirm + Front: 98% Baumwolle / 2% Elasthan, Netz: 100% Polyester

One Size

FLEXFIT

ALPINA MULTICAM | ARID/BROWN | BLACK MULTICAM
MULTICAM | MULTICAM ARID/TAN | MULTICAM TROPIC

Snapback Trucker Cap im MultiCam-Look | Lässiger Camouflage-Print | Typischer Mesh der Trucker-Kappen | Integrierter Snapback-Verschluss



FX6606RT | 6606RT **YP Classics Recycled Retro Trucker Cap 2-Tone**

100% Baumwolle, Netz: 100% Polyester

One Size

FLEXFIT

BLACK/WHITE | CHARCOAL/BLACK | GREY/WHITE
NAVY/WHITE | OLIVE/WHITE

Klassisches 2-farbiges Design | Front und der vorgebogene Schirm bestehen aus blickdichter Baumwolle | Rückseite aus atmungsaktivem Mesh | Mesh aus recyceltem Polyester | Snapback-Verschluss | Aufwändige, achtfache Ziernähte auf dem Schirm



FX110M | 110M **110 Mesh Cap**

100% Baumwolle, Netz: 100% Polyester

One Size

FLEXFIT

BLACK | CHARCOAL | NAVY
RED

Front aus Baumwolle und blickdicht, Rückseite aus transparentem Polyester-Mesh | Vorgebogener, achtfach gesteppter Schirm | Snapback-Verschluss | Integrierte Flexfit-Technologie



FX110MT | 110MT **110 Mesh 2-Tone Cap**

100% Baumwolle (Melange Charcoal/Black, Melange Silver/White: 55% Polyester / 43% Baumwolle / 2% Elasthan), Netz: 100% Polyester

One Size

FLEXFIT

BLACK/WHITE | CHARCOAL/WHITE
MELANGE CHARCOAL/BLACK | MELANGE SILVER/WHITE
NAVY/WHITE | ROYAL/WHITE

Front aus Baumwolle, Rückseite aus transparentem, weißem Polyester-Mesh | Flexfit-Band | Snapback-Verschluss | Vorgebogener, achtfach gesteppter Schirm



FX6005FF | 6005FF **Foam Trucker**

60% Baumwolle / 40% Polyester

One Size

FLEXFIT

BLACK | NAVY | RED
ROYAL | WHITE

6 mm dickes Schwammfrontpanel | Farblich passender Snapback-Verschluss | Ton-in-Ton Schirmunterseite |







RH77 | RC077X **Gatsby Cap**

100% Baumwolle

S/M, L, XL

220 g/m²

Result Headwear

BLACK | NAVY | RED | WHITE

Gatsby-Schiebermütze im französischen Stil | Mit elastischer Rückseite für komfortable Passform | Fischgrät-Baumwolle









CB622 | B622 **Ivy Cap**

44% Wolle / 42% Polyester / 11% Viskose / 3% Nylon

One Size

Beechfield

GREY | LIGHT GREY

Unisex-Style | Einstellbar - Einheitsgröße passt den Meisten | Durchgehend gefüttert | Festgenähter Schirm | Gleichfarbige Größenverstellung mit silberner Schnalle









CB623 | B623 **Melton Wool Ivy Cap**

80% Wolle / 20% Viskose

One Size

Beechfield

CHARCOAL MARL

Abreißetikett für einfaches Rebranding | Melton-Wollgemisch | Durchgehend gefüttert | Unisex-Style | Festgenähter Schirm | Eigenmaterial-Gurt mit Schiebeschnalle | Größenverstellbar







CB626 | B626 **Vintage Flat Cap**

100% Baumwolle

S/M (56-58 cm), L/XL (58-60 cm)

Beechfield

BLACK

Schwere, gewaschene Baumwolle | Fischgrät-Webung für einen Vintage-Style | Unisex-Style | S/M ca. 56 cm/68 g; L/XL ca. 58 – 60 cm/70 g | Festgenähter Schirm | Elastische Krone

Atlantis

NEW







AT381 | TEID **Teide Sun Visor**

100% Polyester

One Size

105 g/m²

Atlantis Headwear

BLACK/DARK GREY | WHITE/BLACK

Recyceltes Dry-Tech-Schweißband | Recyceltes Visier | Textil zu Textil Recyceltes Polyester | Kontrastfarbe Unterkragen | Verstellbarer Verschluss mit recyceltem Elastikband und Metallschnalle | Weiches Detail am Visier

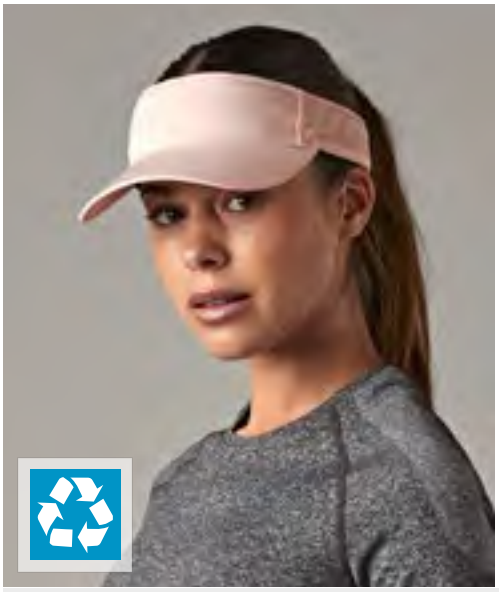

Beechfield
ORIGINAL HEADWEAR



Label

CB174R | B174R **Performance Visor**

100% Polyester
One Size
Beechfield

BLACK | FRESH PINK | NAVY | WHITE

100% recycelter Polyester | 100% Polyester Coolmax® Schweißband | Leicht gebogener Schirm | Verschluss mit Schiebeeinsteller und Gummizug | Abreiß-etikett

Beechfield
ORIGINAL HEADWEAR



Label

CB41 | B41 **Sports Visor**

100% Baumwolle
One Size
Beechfield

BLACK | WHITE

Baumwoll-Twill | Vorgeformter Schirm | Verschluss aus gleichfarbigem Material | Vorgebogener Schirm | Abreißetikett

NEW



l-merch



C1820 **Sunvisor PVC**

100% Polyvinylchlorid
One Size

WHITE/GREEN | WHITE/LIGHT BLUE
WHITE/ORANGE | WHITE/PINK
WHITE/RED | WHITE/YELLOW

Retro look | PVC Schirm





BW801951 | 801951 **POLYLANA® Basic Beanie**

60% Polyester / 40% Polyacryl

One Size

60 g/m² Brain Waves

BLACK | DARK GREY MELANGE | GREY MELANGE | NAVY

Angenehmes und komfortables Tragegefühl durch einzigartiges POLYLANA® Garn | POLYLANA®-Garn: resourcensparende Alternative zu 100% herkömmlichem Polyacryl | Herstellung aus 60% recycltem Polyester in Form von recylten PET Flaschen und modifizierten Polyester-Pellets plus 40% Polyacryl | Einsparung von 76% Energie, 85% Wasser, 19% weniger CO2-Ausstoß und 76% weniger Müll im Gegensatz zur herkömmlichen Garnproduktion





BW801952 | 801952 **POLYLANA® Cuff Beanie**

60% Polyester / 40% Polyacryl

One Size

70 g/m² Brain Waves

BLACK | DARK GREY MELANGE | GREY MELANGE | NAVY

Angenehmes und komfortables Tragegefühl durch einzigartiges POLYLANA® Garn | POLYLANA®-Garn: resourcensparende Alternative zu 100% herkömmlichem Polyacryl | Herstellung aus 60% recycltem Polyester in Form von recylten PET Flaschen und modifizierten Polyester-Pellets plus 40% Polyacryl | Einsparung von 76% Energie, 85% Wasser, 19% weniger CO2-Ausstoß und 76% weniger Müll im Gegensatz zur herkömmlichen Garnproduktion





BW801953 | 801953 **POLYLANA® Rib Beanie With Cuff**

60% Polyester / 40% Polyacryl

One Size

90 g/m² Brain Waves

BLACK | DARK GREY MELANGE | GREY MELANGE | NAVY

Angenehmes und komfortables Tragegefühl durch einzigartiges POLYLANA® Garn | POLYLANA®-Garn: ressourcensparende Alternative zu 100% herkömmlichem Polyacryl | Herstellung aus 60% recycelter Polyester in Form von recyceltem PET Flaschen und modifizierten Polyester-Pellets plus 40% Polyacryl | Einsparung von 76% Energie, 85% Wasser, 19% weniger CO2-Ausstoß und 76% weniger Müll im Gegensatz zur herkömmlichen Garnproduktion





BW8021 | 8021191 **Organic Cotton 24/7 Beanie**

95% Baumwolle / 5% Elasthan

One Size

Brain Waves

BLACK | HEATHER ANTHRACITE | HEATHER LIGHT GREY | HEATHER NAVY | LIGHT PINK | NAVY | OLIVE

Bio-Baumwolle | Unisex | Doppellagenstrick | Angenehmes und komfortables Tragegefühl



Beechfield ORIGINAL HEADWEAR







CB361 | B361 **Jersey Beanie**

95% Baumwolle / 5% Elasthan

One Size

Beechfield

BLACK | DENIM BLUE | HEATHER GREY | NAVY | WHITE

Weicher Baumwoll-Jersey mit Elasthan | Leichtes, atmungsaktives Gewebe | Rollsaum | Abreißetikett für einfaches Rebranding | Weiches Jersey-Material für hohen Komfort



daiber





MB7580 | MB7580 **Beanie No. 1**

100% Polyacryl

One Size

Daiber

BLACK | DARK GREEN | GREY MELANGE | LIGHT GREY MELANGE | LIME GREEN | NAVY | OFFWHITE | ORANGE | RED | ROYAL | YELLOW

Doppelt gestrickt



Result winter ESSENTIALS





RC44 | RC044X **Soft Feel Cuffless Beanie**

100% Polyacryl

21 x 20 cm (Länge x Breite)

56 g/m²

Result Winter Essentials

BLACK | NAVY | STONE

Volle Größe | Modische Passform | Waschbar | Geeignet für Stickerei | Ca. 21 cm lang x 20 cm breit



Result winter ESSENTIALS







RC46 | RC046X **Soft Feel Cuffless Reversible Beanie**

100% Polyacryl

One Size

33 g/m²

Result Winter Essentials

AQUA/GREY | BLACK/GREY | BLACK/RED | BLACK/SKY | BLACK/YELLOW | BRIGHT ORANGE/BLACK | GREY/BLACK | LIME/BLACK | STONE/OLIVE GREEN

Beidseitig verwendbar | Waschbar | Geeignet für Stickerei

BEANIES



Atlantis





364

AT125 | WINS **Wind Beanie Recycled**

100% Polyester

One Size

Atlantis Headwear

AVIO	BEIGE	BLACK	BOTTLE GREEN
BROWN	BURGUNDY	DARK GREY	FUCHSIA
GOLD YELLOW	GREEN	GREEN FLUO	LEMONADE
LIGHT BLUE	LIGHT BROWN	LIGHT GREY	LIGHT YELLOW
LILAC	LIME GREEN	MOSS	MUSTARD
NAVY	OFF RED	OLIVE	ORANGE FLUO
PETROL	PINK	PURPLE	RED
ROSE	ROYAL	SAPPHIRE	TURQUOISE
VIOLET	WHITE	YELLOW FLUO	

Klassische Beanie mit Bündchen aus recyceltem Polyestergarn | Doppellagige, runde Verarbeitung | Weiches Handgefühl zum täglichen Tragen



NEW

Atlantis





AT7000 | GORB **Gorely Beanie**

100% Polyester

One Size

Atlantis Headwear

BEIGE MELANGE	BLACK MELANGE	LIGHT AVIO MELANGE	LIGHT GREY MELANGE
LILAC MELANGE			

Melange | Recyceltes Polyester | Nahtlos | Klobiger Look |



Atlantis





NEW
COLOUR

AT703 | WIND **Wind Beanie**

100% Polyacryl

One Size

Atlantis Headwear

BEIGE	BLACK	BOTTLE GREEN	BROWN
BURGUNDY	BURGUNDY MELANGE	CORAL	GREEN FLUO
GREY CLEAR	GREY MELANGE	NAVY	OFF RED
OLIVE	ORANGE	RED	ROYAL
SAPPHIRE	WHITE	YELLOW FLUO	

Beanie mit Bündchen | Doppellagiges Gewebe |

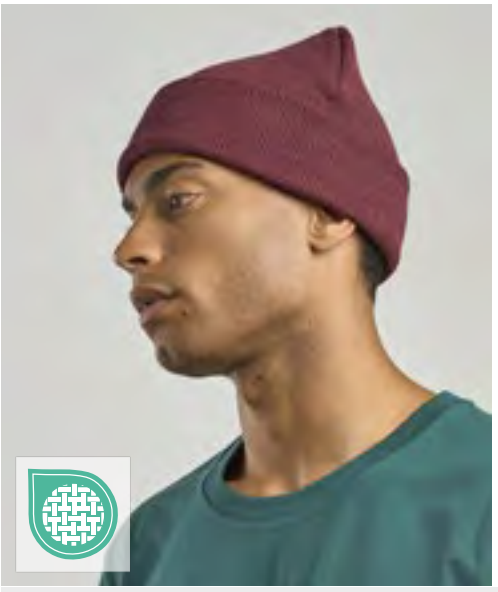

Atlantis





AT799 | OEBE **Eko Beanie**

100% Polyacryl

One Size

Atlantis Headwear

BLACK	NAVY	OFF RED	ORANGE
PINE GREEN			

Beanie mit Bündchen | Doppellagig



Beechfield
ORIGINAL HEADWEAR



Label

CB368 | B368 **Hemsedal Cotton Slouch Beanie**

95% Baumwolle / 5% Elasthan

One Size (28 cm)

Beechfield

BLACK | FRENCH NAVY | FUCHSIA | HEATHER GREY

Abreißetikett für einfaches Rebranding | Dichtes Baumwoll-Mikrostrick | Doppellagiger Strick | Lässiger Stil | Länge: 28cm



Beechfield
ORIGINAL HEADWEAR



Label

CB385R | B385R **Classic Engineered Deep Cuffed Beanie**

100% Polyester (Ash, Granite, Cloud Grey: 80% Polyester / 20% Nylon)

One Size

Beechfield

AIRFORCE BLUE	ASH	BISCUIT	BLACK
BOTTLE GREEN	BRIGHT ROYAL	BURGUNDY	CLASSIC RED
CLOUD GREY	DUSTY BLUE	DUSTY GREEN	DUSTY PURPLE
FESTIVAL FUCHSIA	FRENCH NAVY	GRANITE	GRAPHITE GREY
KELLY GREEN	MARINE GREEN	MUSTARD	NATURAL STONE
OLIVE GREEN	PEACH	PUMPKIN	ROSE
SUNSET	TRUE PINK	VANILLA	VIOLET
WALNUT	WHITE		

100% recycelter Polyester | Gerippter Strick | Doppellagiger Strick | Speziell für maximalen Komfort entworfen | Design mit breitem Umschlag für optimale Veredlung | Abreißetikett



Beechfield
ORIGINAL HEADWEAR

364

Label



CB45 | B45 **Original Cuffed Beanie**

100% Polyacryl (Ash, Granite: 51% Polyester / 49% Polyacryl), (Heather Grey: 55% Polyester / 45% Polyacryl), (Charcoal: 52% Polyacryl / 48% Polyester)

One Size

Beechfield

AIRFORCE BLUE	ALMOND	ANTIQUE GREY
ASH	BISCUIT	BLACK
BLUSH	BOTTLE GREEN	BRIGHT RED
BRIGHT ROYAL	BURGUNDY	CARAMEL
CHARCOAL	CHOCOLATE	CLASSIC PINK
CLASSIC RED	CLOUD GREY	CORAL
DUSKY PINK	DUSTY BLUE	DUSTY GREEN
DUSTY PURPLE	EMERALD	FESTIVAL FUCHSIA
FIRE RED	FLUORESCENT GREEN	FLUORESCENT ORANGE
FLUORESCENT PINK	FLUORESCENT YELLOW	FRENCH NAVY
FUCHSIA	GOLD	GRANITE
GRAPHITE GREY	HEATHER GREY	HEATHER NAVY
HEATHER OATMEAL	HEATHER SURF	KELLY GREEN
LAVENDER	LIGHT GREY	LIME GREEN
MAGENTA	MARINE GREEN	MINT GREEN
MOSS GREEN	MUSTARD	NATURAL STONE
OLIVE GREEN	ORANGE	ORANGE RUST
OXFORD NAVY	PASTEL PINK	PEACH
PETROL	PLUM	PUMPKIN
PURPLE	ROSE	SAND
SAPPHIRE BLUE	SKY BLUE	SOFT WHITE
SUNSET	SURF BLUE	TEAL
TRUE PINK	VIOLET	WALNUT
WHITE	YELLOW	

Weiches Polyacryl (Soft Touch) | Hochwertiger doppellagiger Strick | Design mit Umschlag für optimale Veredlung

BEANIES







AT805 | PURB **Pure Beanie**

60% Polyester / 40% Polyacryl

One Size

Atlantis Headwear

ACID GREEN	BEIGE	BLACK	BOTTLE GREEN
BURGUNDY MELANGE	DARK GREY MELANGE	LIGHT BLUE	LIGHT GREY MELANGE
MUSTARD	NAVY	OLIVE	ORANGE
ROYAL	RUSTY		

Recycelter Polyester | Doppellagig





FX1501KC | 1501KC **Heavyweight Long Beanie**

100% Polyacryl

One Size

FLEXFIT

BABY PINK	BLACK	BLAZE ORANGE	BROWN
CAROLINA BLUE	CHARCOAL	CORAL	CROISSANT
GOLD	HEATHER GREY	LILAC	MAROON
NAVY	OLIVE	POWDERYELLOW	PURPLE
RED	ROYAL	SPRUCE	TOFFEE
WHITE	WHITE SAND		

Hypoallergen | Extrem dicht gestrickt für einfaches Besticken | Handwaschbar





RC31 | RC031X **Softex® Beanie**

100% Polyacryl

One Size

Result Winter Essentials

AZURE	BLACK	BOTTLE	BURGUNDY
CELTIC GREEN	CHARCOAL	CHOCOLATE	CLARET RED
DOVE GREY	FENNEL	FLUORESCENT ORANGE	FLUORESCENT YELLOW
FUCHSIA	GOLDEN YELLOW	LIME	NAVY
OATMEAL	ORANGE	PURPLE	RED
REFLEX BLUE	RIBBON PINK	ROYAL	SKY
WHITE			

Doppellagiger Strick | Oversized-Style | Sehr weich, sehr leicht





RT929 | RC929X **Recycled Woolly Ski Hat**

50% Polyester / 50% Polyacryl

21 x 22 cm

340 g/m²

Result Genuine Recycled

BLACK	CHARCOAL	NAVY

50% recycelter Polyester / 50% weiches Acryl | Größe: 21 x 22 cm | Doppelte Stärke | Volle Größe | Weiches Strickmaterial | Tiefer Ärmelabschluss | Veredelung möglich | Hergestellt aus hochwertigen und nachhaltigen Garnen aus 100 % Altkunststoff aus recycelten Kunststoffflaschen | Pflegeleicht, schnell trocknend | Hergestellt aus einer Plastikflasche (1 Liter)





CB366 | B366 **Hemsedal Cotton Beanie**

95% Baumwolle / 5% Elasthan

One Size (24 cm)

Beechfield

BLACK/BLACK | FRENCH NAVY/WHITE

Abreißetikett für einfaches Rebranding | Dichtes Baumwoll-Mikrostrick | Doppellagiger Strick | Overlockstich-Details | Länge: 24cm





CB384R | B384R **Oversized Cuffed Beanie**

52% Polyester / 47% Polyacryl / 1% Elasthan

One Size

Beechfield

BLACK | CHARCOAL | LIGHT GREY | MARINE GREEN | OATMEAL | OLIVE GREEN | OXFORD NAVY | WALNUT

Beinhaltet mindestens 50% recycelten Polyester | Entspricht ca. 1,5 Flaschen aus Altkunststoff | Gerippter Strick | 1-lagig gestrickt | Speziell für maximalen Komfort entworfen | Breite Bündchen | Abreißetikett







RT933 | RC933X **Recycled Thinsulate™ Beanie**

50% Polyester / 50% Polyacryl

21 x 22 cm

340 g/m²

Result Genuine Recycled

BLACK | CHARCOAL | NAVY

50% recycelter Polyester / 50% weiches Acryl | Größe: 21 x 22 cm | 3M Thinsulate™ -Isolierung | 3M™ -Aufnäher außen | Doppelte Stärke | Volle Größe | Tiefer Ärmelabschluss | Soft-Touch | Thermofutter | Veredelung möglich | Pflegeleicht, schnell trocknend | Hergestellt aus hochwertigen und nachhaltigen Garnen aus 100 % Altkunststoff aus recycelten Kunststoffflaschen | Hergestellt aus einer Plastikflasche (1 Liter)







NEW COLOUR

BY001 | BY001 **Heavy Knit Beanie**

100% Polyacryl

One Size (27 cm)

64 g/m²

Build Your Brand

BLACK | BURGUNDY | CAMEL | CHARCOAL (HEATHER) | HEATHER GREY | NAVY | OLIVE | ORANGE | RED | WHITE

Elastischer Acrylstoff | Neutrales Label ohne Branding, für die Bestickung geeignet | 27 cm Länge | Saum zum Umschlagen



C1458 **LED Beanie**

100% Polyacryl
One Size

BLACK | DARK GREY | NAVY

Beanie mit LED-Licht | Wiederaufladbar über USB-Kabel (nicht im Lieferumfang enthalten)



CB440 | B440 **Thinsulate™ Patch Beanie**

100% Polyacryl
One Size

Beechfield

BLACK | FLUORESCENT ORANGE | FLUORESCENT YELLOW | FRENCH NAVY
GRAPHITE GREY | OLIVE GREEN

Weiches Polyacryl (Soft Touch) | Doppellagiges Konstrukt und doppellagiger Strick | Thinsulate™ Futter | Baumwoll-Twill-Aufnäher zum Bedrucken | Veredelungsfläche: 10 x 5 cm | Leuchtfarben: Polyester-Mikrofaser-Aufnäher zur Veredelung



CB445 | B445 **Original Patch Beanie**

100% Polyacryl (Heather Grey: 55% Polyester / 45% Polyacryl)
One Size

Beechfield

ALMOND | BLACK | BOTTLE GREEN | BRIGHT ROYAL
BURGUNDY | CLASSIC RED | DUSKY PINK | FRENCH NAVY
FUCHSIA | GRAPHITE GREY | HEATHER GREY | KELLY GREEN
OLIVE GREEN | ORANGE | PURPLE | WHITE

100% weiches Polyacryl (Soft Touch) | Baumwoll-Twill-Aufnäher (10 x 5 cm) für Veredelung | Doppellagiger Strick | Design mit Umschlag für optimale Veredlung | Abreißetikett



CB446 | B446 **Circular Patch Beanie**

100% Polyacryl
One Size

Beechfield

BLACK | BOTTLE GREEN | BRIGHT ROYAL | BURGUNDY
CLASSIC RED | DUSKY PINK | FLUORESCENT YELLOW | FRENCH NAVY
GRAPHITE GREY | HEATHER GREY | WHITE

100 % Soft-Touch Polyacryl | Abreißetikett für einfaches Rebranding | Doppellagiger Strick | Baumwoll-Twill-Aufnäher zum Veredeln | Dekorationsfläche: 6 cm Durchmesser







CB332R | B332R **Circular Fashion Patch Beanie**

52% Polyester / 47% Polyacryl / 1% Elasthan

One Size

Beechfield

AIRFORCE BLUE/BLACK | BLACK | BURGUNDY/BLACK
GRAPHITE GREY/BLACK | MUSTARD/BLACK | OLIVE GREEN/BLACK

Recyceltes Polyester aus 100% rPET | Beinhaltet mindestens 50% recycelten Polyester | Gerippter Strick | 1-lagig gestrickt | Runder Aufnäher aus Baumwoll-Twill zur Veredelung (5,5 x 5,5 cm) | Speziell für maximalen Komfort entworfen | Design mit Umschlag für optimale Veredlung | Abreißetikett







CB336R | B336R **Deep Cuffed Tonal Patch Beanie**

100% Polyester

One Size

Beechfield

BLACK | CLOUD GREY | DUSTY BLUE | DUSTY GREEN
NATURAL STONE | PEACH

Recycelter Polyester | Gerippter Strick | Doppellagiger Strick | Speziell für maximalen Komfort entworfen | Farbiger Aufnäher aus Baumwoll-Twill als Veredelung (5 x 5 cm) | Design mit breitem Umschlag für optimale Veredlung | Abreißetikett







CB445R | B445R **Recycled Original Patch Beanie**

100% Polyester

One Size

Beechfield

BLACK | FRENCH NAVY | GRAPHITE GREY

100% recycelter Polyester | Entspricht ca. 2,5 Flaschen aus Altkunststoff | Doppellagiger Strick | Baumwoll-Twill-Patch zum Veredeln | Abreißetikett





CB600 | B600 **Cotton Removable Patch**

100% Baumwolle

10 x 6,5 cm

Beechfield

BLACK | DESERT SAND | FRENCH NAVY | GRAPHITE GREY
MILITARY GREEN

Twill aus 100% Baumwolle | Passt zu allen abnehmbaren Beechfield® Patches | Durchgehende Rip-Strip™ -Umkehrung für alle Befestigungen | Zur Dekoration entwickelt







MB7142 | MB7142 **Reflective Winter Beanie**

Oberstoff: 100% Polyacryl, Futter: 100% Polyester

One Size

Daiber

BLACK | BRIGHT ORANGE | BRIGHT YELLOW | NAVY | ROYAL

Wärmende Strickmütze mit reflektierenden Akzenten (ohne Schutzfunktion / keine PSA) | Klassisches Ripp-Design mit breitem Umschlag | Mützeninnenseite mit Fleece gefüttert







NEW COLOUR

MB7500 | MB7500 **Knitted Cap**

100% Polyacryl

One Size

Daiber

AQUA | BLACK | BRIGHT GREEN | BRIGHT ORANGE | BRIGHT PINK | BRIGHT YELLOW | BURGUNDY | CHOCOLATE | DARK GREEN | DARK NAVY | DARK PURPLE | GREY MELANGE | LIGHT BLUE | LIGHT GREY MELANGE | LIME GREEN | MAGENTA | MINT | NAVY | OFFWHITE | OLIVE | ORANGE | PETROL | RED | ROYAL | SAND | SMARAGD | WHITE | YELLOW

Doppelt gestrickt







NEW COLOUR

MB7551 | MB7551 **Knitted Cap Thinsulate™**

Oberstoff: 100% Polyacryl, Zwischenfutter: 100% Polyester

One Size

Daiber

BLACK | BURGUNDY | DARK GREEN | DARK GREY MELANGE | LIGHT GREY | NAVY | NEON YELLOW | OFFWHITE | OLIVE | RED | ROYAL

Wärmende Strickmütze mit Zwischenfutter aus Thinsulate™ | Doppelt gestrickt | Fertiggewicht: 70 g





AT731 | BARU **Baru Beanie**

100% Wolle

One Size

150 g/m²

Atlantis Headwear

BLACK | NAVY

Kompakte Bauweise | Recycelte Merinowolle | Thermische Regulierung | Antibakterielle Eigenschaften

NEW



C1425 Beanie mit Merinowolle

15% Wolle / 65% Polyacryl / 20% Nylon
One Size

BEIGE | BLACK | DARK GREY | DUSTY PINK
GREY | NAVY | OCEAN BLUE | OFF WHITE
SAGE

15% Merinowolle | Antipilling-Acryl

NEW



C1428 Beanie

100% Polyacryl
One Size

BLACK | CREME | DARK GREY | NAVY
RED

Gestricktes Acryl

NEW





C1453 Beanie ohne Umschlag

100% Polyacryl
One Size

BLACK | NAVY

Gestricktes Beanie

NEW





C1457 Grob gestricktes Beanie

100% Polyacryl
One Size

BLACK | DARK GREY | NAVY | WHITE

Passend für Kopfgröße von ca. 58 cm | Grob gestrickt



Beechfield ORIGINAL HEADWEAR



CB44 | B44 **Original Pull-On Beanie**

100% Polyacryl (Heather Grey: 55% Polyester / 45% Polyacryl)

One Size

Beechfield

ANTIQUE GREY	BLACK	BOTTLE GREEN	BRIGHT ROYAL
CHARCOAL	CLASSIC RED	FLUORESCENT ORANGE	FLUORESCENT YELLOW
FRENCH NAVY	GRAPHITE GREY	HEATHER GREY	MUSTARD
OLIVE GREEN	OXFORD NAVY	WHITE	YELLOW

Weiches Polyacryl (Soft Touch) | Doppellagiger Strick | Schlupfstil



Beechfield ORIGINAL HEADWEAR





CB447 | B447 **Thinsulate™ Beanie**

100% Polyacryl (Dark Graphite: 52% Polyacryl / 48% Polyester), (Heather Grey: 55% Polyester / 45% Polyacryl)

One Size

Beechfield

BLACK	BOTTLE GREEN	BRIGHT ROYAL	DARK GRAPHITE
FRENCH NAVY	HEATHER GREY		

100% weiches Polyacryl (Soft Touch) | Thinsulate™ Futter | Nicht-gerippte Bündchen für einfaches Veredeln | Doppellagiger Strick



Beechfield ORIGINAL HEADWEAR



Label

CB45N | B45N **Organic Cotton Original Cuffed Beanie**

100% Baumwolle

One Size

Beechfield

BLACK	BOTTLE GREEN	BRIGHT ROYAL	BURGUNDY
CLASSIC RED	GRAPHITE GREY	OXFORD NAVY	

100% Bio-Baumwolle | Leichtes, atmungsaktives Gewebe | Doppellagiger Strick | Design mit Umschlag | Abreißetikett



Beechfield ORIGINAL HEADWEAR





Label

CB50 | B50N **Organic Cotton Beanie**

100% Baumwolle

One Size

Beechfield

BISCUIT	BLACK	BURGUNDY	GRAPHITE GREY
LIGHT GREY	MUSTARD	OLIVE GREEN	OXFORD NAVY
SAND			

100% Bio-Baumwolle | Abreißetikett für einfaches Rebranding | Doppellagiger Strick | Leichtes, atmungsaktives Gewebe | Design mit Umschlag für optimale Veredlung











RC29 | RC029X **Woolly Ski Hat**

100% Polyacryl

One Size

340 g/m²

Result Winter Essentials

BLACK | BOTTLE | GREY | NAVY | RED | ROYAL

Volle Größe | Doppelte Stärke | Schweres Strickgewebe | Waschbar | Geeignet für Stickerei | Ohne Logo





RG320 | TRC320 **Thinsulate Hat**

100% Polyacryl

One Size

Regatta Professional

BLACK | NAVY

Polyacryl mit Thinsulate™ -Futter | |







RC133 | RC133X **Lightweight Thinsulate Hat**

100% Polyacryl; Futter: 100% Polyester

One Size

330 g/m²

Result Winter Essentials

BLACK | FLUORESCENT ORANGE | FLUORESCENT YELLOW | NAVY | OLIVE GREEN

Wärmeschutz aus 3M™ Thinsulate™ | Doppelte Stärke | Leicht | Breiter Umschlag | Innen Fleecefutter





RC33 | RC033X **Heavyweight Thinsulate™ Woolly Ski Hat**

100% Polyacryl

One Size

340 g/m²

Result Winter Essentials

BLACK | CHARCOAL GREY | FLUORESCENT ORANGE | FLUORESCENT YELLOW | NAVY

Aufnäher von 3M™ am Saum | Doppelte Stärke | Volle Größe | Geeignet für Stickerei | Wärmeschutz aus 3M™ Thinsulate™ | Waschbar







RC027 | RC027X Double Knit Printers Beanie

100% Polyacryl
One Size (21 x 21,5 cm)

Result Winter Essentials

BLACK | BOTTLE | GREY | NAVY

340 g/m², 100 % weiches Acryl | 21 x 21,5 cm | Baumwoll-Twill-Patch für Drucker | Schweres, weiches Strickmaterial | Doppelte Stärke | Volle Größe | Tiefer Ärmelabschluss | Soft-Touch | Veredelung möglich | Geeignet für den Druck | Veredelungsarten: Stick und Druck | Veredelungsfläche: ca. 10 x 5 cm







RC034 | RC034X Double Knit Thinsulate™ Printers Beanie

100% Polyacryl
One Size (21 x 21,5 cm)

Result Winter Essentials

BLACK | FLUORESCENT ORANGE | FLUORESCENT YELLOW | GREY | NAVY

340 g/m², 100 % weiches Acryl | 3M Thinsulate™ -Isolierung | 21 x 21,5 cm | Schweres Strick mit 3M Thinsulate™ -Isolierung | 3M™ -Etikett genäht auf Rückseite | Doppelte Stärke | Druckerpatch | Volle Größe | Tiefer Ärmelabschluss | Soft-Touch | Thermofutter | Veredelung möglich | Geeignet für den Druck | Bei Nässe umformen | Veredelungsarten: Stick und Transfer | Veredelungsfläche: ca. 10 x 5 cm







RT927 | RC927X Recycled Double Knit Printers Beanie

50% Polyester / 50% Polyacryl
21 x 22 cm
340 g/m²

Result Genuine Recycled

BLACK | BOTTLE GREEN | GREY | NAVY | RED | ROYAL

50% recycelter Polyester / 50% weiches Acryl | Größe: 21 x 22 cm | Veredelungsfläche: ca. 10 x 5 cm | Polyester-Patch für Drucker | Doppelte Stärke | Volle Größe | Weiches Strickmaterial | Tiefer Ärmelabschluss | Veredelung möglich | Hergestellt aus hochwertigen und nachhaltigen Garnen aus 100 % Altkunststoff aus recycelten Kunststoffflaschen | Pflegeleicht, schnell trocknend | Hergestellt aus einer Plastikflasche (1 Liter)







RT934 | RC934X Recycled Thinsulate™ Printers Beanie

50% Polyester / 50% Polyacryl
21 x 22 cm
340 g/m²

Result Genuine Recycled

BLACK | FLUORESCENT ORANGE | FLUORESCENT YELLOW | NAVY | RED

50% recycelter Polyester / 50% weiches Acryl | Größe: 21 x 22 cm | Veredelungsfläche: ca. 10 x 5 cm | 3M Thinsulate™ -Isolierung | Thermofutter: 3M™ -Aufnäher innen | Polyester-Patch für Drucker | Doppelte Stärke | Volle Größe | Tiefer Ärmelabschluss | Soft-Touch | Bereit für Branding | Hergestellt aus hochwertigen und nachhaltigen Garnen aus 100 % Altkunststoff aus recycelten Kunststoffflaschen | Pflegeleicht, schnell trocknend | Hergestellt aus einer Plastikflasche (1 Liter)

Mehr Artikel sind online verfügbar.









RC028 | RC028X **Pom Pom Beanie**

100% Polyacryl (Grey: 50% Polyester / 50% Polyacryl)

One Size (22 x 22 cm)

340 g/m²

Result Winter Essentials

BLACK | BOTTLE | FLUORESCENT ORANGE | FLUORESCENT YELLOW | GREY | NAVY | PURPLE | RED | ROYAL

Weiches Polyacryl | Schweres Strickgewebe | Doppelte Stärke | Volle Größe | Breiter Umschlag | Dekorativer Bommel | Maße: ca. 20 x 22 cm









RC369 | R369X **HDi Quest Knitted Hat**

100% Polyacryl

One Size

Result Winter Essentials

BLACK | FENNEL | LIME | NAVY | RASPBERRY | ROYAL

Grobstrick | Bommel | Lang geschnitten | Umschlagbarer Saum | Bunte Farbgebung – passend zu RT189 HDi Jacke







MB7964 | MB7964 **Pompon Hat With Contrast Stripe**

Oberstoff: 100% Polyacryl, Futter: 100% Polyester

One Size

Daiber

BLACK/LIGHT GREY | BLACK/NEON GREEN | BLACK/TURQUOISE | BLUE/WHITE | CARBON/RED | CARBON/YELLOW | NAVY/WHITE | RED/WHITE

Häkelmütze mit kontrastierendem Rand und Bommel | Handgearbeitet | Mützeninnenseite mit eingearbeitetem Fleeceband für einen angenehmen Tragekomfort |









CB450 | B450 **Snowstar® Beanie**

100% Polyacryl (Heather Grey: 55% Polyester / 45% Polyacryl)

One Size

Beechfield

BLACK/BRIGHT ROYAL | BLACK/CLASSIC RED | BLACK/GRAPHITE GREY | BLACK/LIME GREEN | BLACK/ORANGE | BLACK/WHITE | BLACK/YELLOW | BOTTLE GREEN/OFF WHITE | BRIGHT ROYAL/WHITE | BURGUNDY/OFF WHITE | CLASSIC RED/WHITE | DUSKY PINK/OFF WHITE | FRENCH NAVY/LIGHT GREY | FUCHSIA/OFF WHITE | GOLD/BLACK | GRAPHITE GREY/LIGHT GREY | HEATHER GREY/BLACK | KELLY GREEN/WHITE | MUSTARD/OFF WHITE | OFF WHITE/MOCHA | OLIVE GREEN/OATMEAL | ORANGE/WHITE | SKY BLUE/WHITE | SURF BLUE/OFF WHITE | WHITE/BLACK

100% Soft-Touch Polyacryl | Doppellagiger Strick | Duales Design – mit Umschlag oder als Slouch-Beanie | 2-farbiger Bommel | Gerippter Ärmelabschluss | Abreißetikett für einfaches Rebranding

Beechfield®
ORIGINAL HEADWEAR







Label

CB529 | B529 **Snow Luxe Beanie**

50% Polyester / 13% Acryl / 34% Nylon / 3% Elasthan

One Size

Beechfield

BLACK | CLASSIC RED | NATURAL STONE | WHITE

Üppiger, schwerer Rippstrick | 50 % recyceltes Polyester | Weicher Stoff | Retro-Design | Luxuriöser Kunstfell-Pompon | Design mit Bündchen für optimale Dekoration | Abreißbares Etikett für einfache Umbranding

Mehr Artikel sind online verfügbar.







CB426 | B426 **Original Pom Pom Beanie**

100% Polyacryl

One Size

Beechfield

BLACK | BOTTLE GREEN | BRIGHT ROYAL | BURGUNDY
CLASSIC RED | DUSKY PINK | FRENCH NAVY | GRAPHITE GREY
LIGHT GREY | ORANGE | WHITE

Weiches Polyacryl (Soft Touch) | Abreißetikett für einfaches Rebranding | Doppellagiger Strick | Design mit Umschlag für optimale Veredlung | Gleichfarbiger Bommel





CB450N | B450N **Organic Cotton Snowstar® Beanie**

100% Baumwolle

One Size

Beechfield

BLACK | CLASSIC RED | OXFORD NAVY

100% Bio-Baumwolle | Doppellagiger Strick | Gerippter Ärmelabschluss | Duales Design – mit Umschlag oder als Slouch-Beanie | Gleichfarbiger Bommel | Abreißetikett







CB480 | B480 **Cable Knit Melange Beanie**

100% Polyacryl

One Size

Beechfield

BLACK | LIGHT GREY | NAVY | OATMEAL

Abreißetikett für einfaches Rebranding | Schwerer Kabelstrick in Melange | Gleichfarbiger Bommel | Handgestricktes Griffgefühl | Suprafleece™ Thermoband | Design mit Umschlag für optimale Veredlung







CB451 | B451 **Snowstar® Two-Tone Beanie**

100% Polyacryl

One Size

Beechfield

BLACK/BRIGHT RED | BLACK/BRIGHT ROYAL | OFF WHITE/BRIGHT RED
OFF WHITE/FRENCH NAVY

Weiches Polyacryl (Soft Touch) | Doppellagiger Strick | Duales Design – mit Umschlag oder als Slouch-Beanie | Gerippter Ärmelabschluss | Kontrastfarbiger Bommel und Bündchen



CB456 | B456 **Fair Isle Snowstar® Beanie**

100% Polyacryl
One Size

Beechfield

BLACK/WHITE | BURGUNDY/WHITE | CLASSIC RED/WHITE | FRENCH NAVY/WHITE

100 % weich gesponnenes Polyacryl | Zeitloses Fair Isle-Strickmuster | Klassischer Style | Design mit Umschlag für optimale Veredlung | Abreißetikett für einfaches Rebranding | Gleichfarbiger Bommel



CB412 | B412 **Faux Fur Pop Pom Chunky Beanie**

100% Polyacryl
One Size

Beechfield

BISCUIT | BLACK | FUCHSIA | LIGHT GREY | NAVY | OATMEAL

Abreißetikett für einfaches Rebranding | Unisex-Style | Design mit Umschlag für optimale Veredlung | Luxuriöser, robuster Ripp-Strick | Luxus-Kunstfell-Bommel, zum Waschen abnehmbar | 100% weich gesponnenes Polyacryl | Mit anderen austauschbaren PopPom-Produkten kombinierbar



CB486 | B486 **Corkscrew Pom Pom Beanie**

100% Polyacryl
One Size

Beechfield

ALPINE BLUES | ARCTIC DAWN | AUTUMN MOSS | BLACK JACKS
CHERRY SHERBET | CHILLI BLUES | CRACKLING CAMPFIRE | ELECTRIC GREY
LAVENDER FIZZ | MARINE SPLASH | MILKSHAKE MIX | MORNING FROST
RETRO BLUES | WATERMELON BREEZE | WINTER BERRIES

Abreißetikett für einfaches Rebranding | Design mit Umschlag für optimale Veredlung | Schweres Mehrfachgarn im Zopfmuster-Design | Hochwertiges Thermalband aus Shearling für zusätzliche Wärme | Hochwertiger Bommel | Vierfarbiges Breitstreifenmuster | 100 % weich gesponnenes Polyacryl



CB443 | B443 **Snowstar® Patch Beanie**

100% Polyacryl (Heather Grey: 55% Polyester / 45% Polyacryl)
One Size

Beechfield

BLACK/GRAPHITE GREY | BOTTLE GREEN/OFF WHITE | BRIGHT ROYAL/OFF WHITE
BURGUNDY/OFF WHITE | CLASSIC RED/OFF WHITE | FRENCH NAVY/LIGHT GREY
GRAPHITE GREY/LIGHT GREY | HEATHER GREY/BLACK

2-farbiger Bommel | Abreißetikett für einfaches Rebranding | Doppellagiger Strick | Gerippter Ärmelabschluss | Baumwoll-Twill-Aufnäher zum Veredeln | Aufnäher: 10 x 5 cm

Mehr Artikel sind online verfügbar.





AT417 | TEFS **Techno Flap Cap Recycled**

100% Nylon, Futter: 100% Polyester

One Size

105 g/m² Atlantis Headwear

BLACK | DARK GREY | NAVY | RED

Outdoor-Wintermütze mit Ohrenklappen aus recyceltem Nylon | Wasserabweisende Außenseite und recyceltes Polarfleece innen | Unverstärkte Frontsegmente und geschwungener Schirm | Verstellbarer Verschluss mit Kordelzug und Stopper





AT719 | SNST **Snow Flap Stopper Cap**

100% Polyester

One Size

230 g/m² Atlantis Headwear

BLACK

Sechs Segmente | Ohrenklappe | Vollständig geschlossen auf der Rückseite | Verschluss mit Band und Stopper | Baumwoll-Schweißband | Polar-Fleece | Unverstärktes Frontsegment | Vorgebogener Schirm | Vier Ziernähte auf dem Schirm





RC56 | RC056X **Classic Sherpa Hat**

Außen: 100% Polyester, Kunstfell: 80% Polyacryl / 20% Polyester

S (57 cm), M (60 cm), L (63 cm)

Result Winter Essentials

JET BLACK | MIDNIGHT BLUE

Spritzwasserabweisend | Schnell trocknend | Gewebe mit Soft Peach-Finish | Geeignet für Stick und Druck | Netzöffnungen für gute Hörqualität | Schnellverschluss |





RC32 | RC032X **Ocean Trapper Hat**

100% Polyester

S/M, L/XL

Result Winter Essentials

BLACK/GREY | NAVY/BLACK | RED/BLACK

Außen: 100 % Polyester, Innen: 100 % Polyester-Fleece | Windproof | Vier Segmente | Reflektierende Details | Verstellbarer Druckknopfverschluss | Gesteppte Ohrschützer





RC358 | R358X **Thinsulate Sherpa Hat**

100% Polyester

S, M, L

240 g/m² Result Winter Essentials

BLACK

Außen: 100% Polyester-Fleece, Innen: 3M Thinsulate 65% Polystyrol / 35% Polyester, Futter: 100% Polyester-Kunst-Lammwolle | Antipilling-Ausrüstung | 1-farbiges Innenfutter | Verstellbarer Schnellverschluss | Aufnäher von 3M Thinsulate™ am Saum

SHERPA-MÜTZEN







CB225 | B225 **Microfibre Balaclava**

100% Polyester

One Size

Beechfield

BLACK

Sturmhaube | Leicht und bequem | Atmungsaktives Gewebe | Flache Nähte für zusätzlichen Komfort | Maschinenwaschbar / Nicht bügeln







CB230 | B230 **Microfleece Balaclava**

100% Polyester

One Size

Beechfield

BLACK

100% Polyester Microfleece | Sturmhaube | Leicht und bequem | Ultra-Thermostoff - Wärme ohne Gewicht | Atmungsaktives Gewebe | Flache Nähte für zusätzlichen Komfort | Maschinenwaschbar / Nicht bügeln





KX062 | SH100 **Elastic Balaclava / Ski Mask Nancy**

96% Polyester / 4% Elasthan

23 x 45 cm

Korntex

ANTHRACITE | BLACK | NAVY | RED | SIGNAL YELLOW | WHITE

Multifunktionale und atmungsaktive Sturmhaube | Dehnbar | Mit großem Sichtfeld | Hoher Tragekomfort durch weiches Gewebe









CB282R | B282R **Recycled Fleece Hood**

100% Polyester

One Size

Beechfield

BLACK

100% recycelter Polyester | Entspricht ca. 3,5 Flaschen aus Altkunststoff | Ultra-Thermostoff | Antipilling-Oberfläche | Flache Zugkordel an der Kapuze | Abreißetikett | Einheitsgröße passt meistens | Beechfield gewährleistet weder ausdrücklich noch stillschweigend, dass das Produkt eine Infektion oder Übertragung von Viren oder Krankheiten verhindert.





MB6524 | MB6524 **Triangular Scarf**

97% Polyester / 3% Baumwolle

85 x 40 cm

85 g/m² Daiber

BLACK | DARK GREEN | DARK GREY | GOLD
KHAKI | LIGHT GREY | LIME GREEN | NAVY
ORANGE | PINK | PURPLE | RED
ROYAL | SUN YELLOW | TURQUOISE | WHITE

Multifunktionales Dreieck-Tuch | Größe: ca. 85 x 40 cm





MB041 | MB041 **Bandana Hat**

97% Polyester / 3% Baumwolle

One Size

85 g/m² Daiber

BLACK | DARK GREEN | DARK GREY | KHAKI
LIGHT GREY | LIME GREEN | NAVY | OLIVE
ORANGE | PINK | PURPLE | RED
ROYAL | SUN YELLOW | TURQUOISE | WHITE

Trendiges Kopftuch | Im Nacken zu binden





AT305 | BAGO **Bandana Goal**

100% Baumwolle

51 x 51 cm

Atlantis Headwear

BLACK | LIGHT BLUE | NAVY
PINK | RED | ROYAL
WHITE | YELLOW

Gefärbtes Bandana | Rundum eingefasst | Geeignet zum Bedrucken





NEW COLOUR

LC01198 | 01198 **Bandana**

90% Polyester / 10% Baumwolle

62 x 62 x 87,5 cm

SOL´S

BLACK | DARK PURPLE | FRENCH NAVY
KELLY GREEN | ORANGE | RED
ROYAL BLUE 241 | SKY BLUE | WHITE
YELLOW

90% Polyester / 10% Baumwolle | Einheitsgröße: 62 x 62 x 87,5 cm





MB040 | MB040 **Bandana**

97% Polyester / 3% Baumwolle

ca. 50 x 50 cm

85 g/m² Daiber

BLACK | DARK GREEN | DARK GREY
GOLD | KHAKI | LIGHT GREY
LIME GREEN | NAVY | ORANGE
PINK | PURPLE | RED
ROYAL | SUN YELLOW | TURQUOISE
WHITE

Multifunktionales Viereck-Tuch



C150 Baumwoll-Sonnenhut

100% Baumwolle
One Size (58 - 59 cm)
160 g/m²

BLACK | BOTTLE GREEN | NAVY
ORANGE | RED | RED/WHITE
ROYAL BLUE | WHITE | YELLOW

Werbeaufdrucke vorn sowie seitlich oder hinten möglich | Krempe mit verstärkenden Ziernähten | Kopfumfang ca. 58–59 cm | Rund eingesetztes Oberteil für optimale Passform



AT379 | DANA Dana Hat

100% Baumwolle
One Size
339 g/m²
Atlantis Headwear

DARK DENIM | DENIM | LIGHT DENIM

50% Recycelte Baumwolle/50% Baumwolle | Weiche Krone | Denim | Dystar® Färben



AT380 | CUMB Cumbre Hat

100% Polyester
One Size
230 g/m²
Atlantis Headwear

BLACK | BROWN | BURGUNDY | NAVY
STONE

Recyceltes Polyester-Schweißband | Kord-Stoff | Recyceltes Polyester | Weiche Krone | Recyceltes Polyester-Futter



C1715 Bucket Hat

100% Baumwolle
One Size

BLACK | NAVY | OLIVE GREEN | WHITE

Krempe mit Ziernähten

mantis





329

Label

P2000 | M200 **Adults Denim Bucket Hat**

100% Baumwolle
S/M, L/XL
255 g/m²

Mantis

DENIM BLUE

100% Baumwolle (Bio-Baumwolle oder Baumwolle in Umstellung) | Denim | Ungefüttert | Unisex-Style | Nähte im Ton-in-Ton-Look | Design mit zwei Seiteneinsätzen sorgt für eine maximale Veredlungsfläche | Leicht und atmungsaktiv | Abreißetikett | Pflegeetikett mit QR-Code zur Rückverfolgung der Lieferkette und Prüfung der positiven Auswirkungen des Kaufs von Biomaterialien







364

Label

CB90N | B90N Organic Cotton Bucket Hat

100% Baumwolle
S/M, L/XL
Beechfield

BLACK | DESERT SAND | GRAPHITE GREY
NAVY | OLIVE GREEN | SAND
WHITE

Twill aus 100% Bio-Baumwolle | Sonnenschutzfaktor UPF50+ | Unisex-Style | Gestickte Belüftungs-Ösen | Abreißetikett

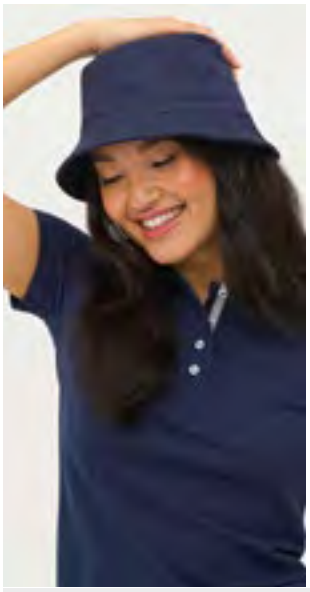





Label

L03997 | 03997 Unisex Bucket Hat Twill

100% Baumwolle
S/M, M/L
280 g/m²
SOL´S

BLACK | FRENCH NAVY | WHITE

Twill 280 | Belüftungsösen | Verstärkungsband







MB012 | MB012 Fisherman Piping Hat

100% Baumwolle
S/M (56 cm), L/XL (58 cm)
260 g/m²
Daiber

BLACK/BLACK | BLACK/MINT
BLACK/RED | DARK GREEN/BEIGE
GREY/LIGHT ROSA | KHAKI/BLACK
NATURAL/NAVY | NAVY/NAVY
NAVY/WHITE | RED/BLACK
WHITE/NAVY

Trendiger Hut aus weicher Baumwolle | Paspel an Krempe teilweise kontrastfarbig | Vier Metallösen | Acht Ziernähte auf der Krempe | Gefüttertes Satinschweißband | Schwere gebürstete Baumwolle





NEK93060 | O93060 Bucket Hat

100% Baumwolle
S/M (58 cm), M/L (61 cm)
210 g/m²
Neutral

BLACK | BORDEAUX | BOTTLE GREEN | CHARCOAL
DUSTY INDIGO | DUSTY MINT | DUSTY PURPLE | DUSTY YELLOW
MILITARY | NAVY | RED | SAND
WHITE | YELLOW

100% Fairtrade-zertifizierte gekämmte Bio-Baumwolle | Köperbindung | Vier Segmente





REVERSIBLE

RT985 | RC985X Recycled Reversible Bucket Hat

100% Polyester
S/M (59 cm), L/XL (63 cm)
210 g/m²
Result Genuine Recycled

BLACK/WHITE | BOTTLE GREEN/WHITE | GREY/WHITE
NAVY/WHITE | ORANGE/WHITE | PINK/WHITE
RED/WHITE | ROYAL/WHITE | SKY/WHITE
WHITE/WHITE

100% recycelter Polyester-Twill | Zwei Segmente | Breites Segmentband | Acht Nahtlinien auf der Krempe | Weiße Rückseite | Mit Haken | Ohne Logo | Hergestellt aus hochwertigen und nachhaltigen Garnen aus 100% Alt-Kunststoff aus recycelten Kunststoff-Flaschen als nachhaltige Alternative zu herkömmlichen Garnen | Hergestellt aus 2 1/2 Plastikflaschen (1 Liter)

NEW





RT986 | RC986X **Recycled Bound Edge Bucket Hat**

100% Polyester
S/M, L/XL
200 g/m²
Result Genuine Recycled

BLACK | GREY | KELLY GREEN | NAVY
RED | ROYAL | WHITE

Recyceltes Polyester 200 g/m² | 2 Tafel | Haken für Einzelhandelsverkäufe | Selbstgefärbte genähte Ösen | Breites Paneelband mit gebundenem Rand | 360-Grad-Krempen für Sonnenschutz mit 8 Nahtlinien | Hergestellt aus hochwertigen, nachhaltigen Garnen, die zu 100 % aus recycelten PET-Plastikflaschen bestehen und ein nachhaltiges Äquivalent zu herkömmlichen Garnen darstellen | Kopfumfang: S/M (ca. 56 cm), L/XL (ca. 60 cm)





FX5003 | 5003 **Flexfit Cotton Twill Bucket Hat**

98% Baumwolle / 2% Elasthan
One Size
FLEXFIT

AIRBLUE | BLACK | GREEN GLOW | GREY
KHAKI | LIGHT PINK | LILAC | NAVY
ORANGE | RED | SPICED CORAL | WHITE

Elasthangewebter Hut für komfortablen Tragekomfort | Ton-in-Ton Schirmunterseite | Premium Flexfit Schweißband





AT314 | BUCO **Bucket Cotton Hat**

100% Baumwolle
One Size
Atlantis Headwear

BLACK | KHAKI | NAVY | OLIVE
ROYAL | WHITE

Weiche Bucket-Krone | Einheitsgröße | Bucket-Form | Weiches Cap | Weiche Krempe | Komplett geschlossen | Ohne Ösen | Schweißband: 100% Baumwolle | 8 Ziernähte auf der Krempe





AT364 | GEOB **Geo Bucket Hat**

100% Polyester
One Size
200 g/m²
Atlantis Headwear

BLACK | DARK GREY | KHAKI | NAVY
OLIVE | WHITE

Recycelter Polyester | Bucket-Form | Nahtumfasste Ösen | Polyester-Schweißband







C1720 **Bobhat**

100% Baumwolle
One Size (58 cm)

BLACK | NAVY | OLIVE GREEN | WHITE

Kopfumfang ca. 58 cm







REVERSIBLE

Label

CB686 | B686 **Reversible Bucket Hat**

100% Baumwolle
S/M, L/XL

Beechfield

BLACK/LIGHT GREY | FRENCH NAVY/WHITE | OLIVE GREEN/STONE

100% Baumwoll-Twill | Komplett wendbares Design | Abgeflachte Oberseite | Gestickte Belüftungs-Ösen | Kurze Krempe | Abreißbares Gewebe-Klebeetikett







Label

CB688 | B688 **Vintage Bucket Hat**

100% Baumwolle
S/M, L/XL

Beechfield

S/M, L/XL

VINTAGE BLACK | VINTAGE DENIM | VINTAGE OLIVE | VINTAGE STONE

S/M

VINTAGE LIGHT DENIM | VINTAGE RED

100% schwere, gewaschene Baumwolle | Unisex-Style | Vintage-Stil | Gestickte Belüftungs-Ösen | Abreißetikett







Label

CB84R | B84R **Recycled Polyester Bucket Hat**

100% Polyester
S/M, L/XL

Beechfield

BLACK | FRENCH NAVY | MIDNIGHT CAMO | OLIVE GREEN

100% recycelter Polyester | Recyceltes Polyester aus 100 % rPET, entspricht ca. 1,5 Flaschen aus Altkunststoff | Unisex-Style | Gestickte Belüftungs-Ösen | Elastischer Kordelzug-Verstellung mit Stopper | Abreißetikett









CEC002 | CEC002 **Expert Kiwi Ranger Hat**

65% Polyester / 35% Baumwolle, Trim: 100% Polyester
S/M, M/L
160 g/m² Craghoppers Expert

PEBBLE

Angerautes, recyceltes Polyester und BCI-Baumwolle mit EcoShield DWR-Oberfläche | Eine Tasche | Eine Innentasche | Hutkrempe: 7,5 cm | Ungefähr 5 Flaschen wurden für die Herstellung dieses Produkts recycelt. | Nosi Defence: Eine robuste Barriere aus speziell konstruierten Fasern, die für Insekten wie Mücken zu schwer zu durchdringen sind









CB88 | B88 **Cargo Bucket Hat**

65% Polyester / 35% Baumwolle
One Size (61 cm)
Beechfield

BLACK | GRAPHITE GREY | NAVY | OLIVE GREEN | STONE

Sonnenschutzfaktor UPF50+ | Mesh-Schweißband und -Futter für zusätzlichen Komfort | Elastischer Kordelzug-Verstellung mit Stopper | Belüftungs-Ösen aus Metall



C2070 **Strohhut Paglietta**

100% Stroh
One Size (58 - 60 cm)

NATURAL

Hut ohne Band | Kopfumfang ca. 58–60 cm | Strohhalm aus Seegras | Passendes Hutband C2071



C2071 **Hutband**

100% Polyester
70 x 2,5 cm

BLACK | BOTTLE GREEN | LIME GREEN | NAVY | ORANGE | RED | ROYAL BLUE | WHITE

Bandbreite ca. 2,5 cm | Länge des Bands: ca. 56 cm | Elastisches Hutband | Passend für Strohhut Paglietta C2070/C2035 und Promo Mafiahut C2078/C2074







CB725 | B725 **Straw Fedora**

100% Papier; Schweißband: 100% Polyester
S/M, L/XL
Beechfield

NATURAL/BLACK

Papierstroh | Handgefertigt | Unisex-Styling | Abnehmbares Ripsband zur einfachen Dekoration | TearAway-Etikett für einfaches Rebranding







CB630 | B630 **Fedora**

80% Polyester / 20% Baumwolle
S/M, L/XL
Beechfield

BLACK/BLACK | WHITE/BLACK

Unisex-Style | Erhältlich in zwei Größen - S/M und L/XL | |







CB397R | B397R **Colour Pop Hand Warmers**

67% Polyester / 21% Nylon / 10% Polyacryl / 2% Elasthan

One Size

Beechfield

BLACK | BRIGHT BLUE | BRIGHT GREEN | BRIGHT LAVENDER | BRIGHT PINK

Beinhaltet mindestens 50% recycelten Polyester | Am Stück gestrickt | Luxuriöses, weiches Garn | Abreißetikett





CB491 | B491 **Fingerless Gloves**

88% Polyacryl / 11% Polyester / 1% Elasthan (Charcoal: 50% Polyester / 49% Polyacryl / 1% Elasthan)

S/M, L/XL

Beechfield

BLACK

Fingerloser Schnitt | Gerippter Ärmelabschluss | Am Stück gestrickt | Soft-Touch-Material | Lieferung ohne Inhalt/Deko







CB490 | B490 **TouchScreen Smart Gloves**

95% Polyacryl / 4% Polyester / 1% Elasthan (Heather: 57% Polyester / 42% Polyacryl / 1% Elasthan)

S/M, L/XL

Beechfield

BLACK

Touchscreen-kompatibel | Finger und Daumen teilweise leitfähig | Lieferung ohne Inhalt/Deko |



NT1868 **Touch Screen Handschuhe**

100% Polyacryl

XL/XXL

BLACK/GREY

Metallfäden in den Fingerspitzen zur Bedienung von Touch Screen-Geräten | Mit Label







RT147X | R147X **Classic Fully Lined Thinsulate™ Gloves**

Navy, Black: 100% Polyester, Charcoal Grey: Außen: 50% Polyester / 50% Polyacryl, Futter: 100% Polyester

S/M, L/XL, XXL

Result Winter Essentials

BLACK | CHARCOAL GREY | NAVY

Wärmeschutz aus 3M Thinsulate | Innenfutter: Kuschelweiches Trikotgewebe aus 100% Polyester

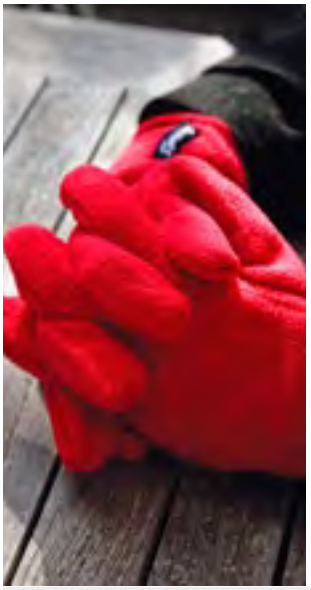





RT144 | R144X **Polartherm™ Gloves**

100% Polyester

S, M, L

200 g/m²

Result Winter Essentials

BLACK | GREY | NAVY | RED

Active Fleece von RESULT™ | Antipilling | Elastischer Abschluss an den Handgelenken | Besonders warm | Modisches Accessoire



C1869 **Thinsulate Gloves**

100% Polyacryl
M/L, XL/XXL

BLACK

100% gestrickter Polyacryl mit Thinsulate Futter



CB387 | B387 **Cosy Ribbed Cuff Gloves**

61% Polyacryl / 29% Nylon / 3% Polyester
One Size

Beechfield

ALMOND MARL | BLACK MARL | GREY MARL

Luxuriöses, weiches Garn | Gerippter Ärmelabschluss



CB310 | B310 **Softshell Sports Tech Gloves**

93% Polyester / 7% Elasthan
S/M, L/XL

Beechfield

BLACK | GRAPHITE GREY

Abreißbares Gewebe-Klebeetikett | Atmungsaktives Softshell-Material | Winddicht, leicht und schnell trocknend | Ergonomische Passform | Kompatibel mit Touchscreen-Geräten



RC364 | R364X **Softshell Thermal Glove**

100% Polyester
S/M, L/XL

Result Winter Essentials

BLACK | ROYAL

Wasserabweisend und winddicht | Atmungsaktiv 1.000 g/m² / 24h | Außen- und Innenschicht: Polyester, Mittelschicht: TPU Wasserdichte, atmungsaktive und winddichte Membran | Innenfutter aus Antipilling-Fleece | Komfort-Stretch | Gummiband am Handgelenk | Verlängerte Abdeckung am Handgelenk | Antirutsch-Handinnenflächen | S/M ca. 12 x 27 cm, L/XL ca. 12,5 x 29 cm



Beechfield ORIGINAL HEADWEAR







CB900 | B900 **Morf® Original**

100% Polyester
50 x 25 cm

Beechfield

AIRFORCE BLUE | BLACK | BOTTLE GREEN | BRIGHT RED
BRIGHT ROYAL | BURGUNDY | CLASSIC RED | FLUORESCENT ORANGE
FLUORESCENT YELLOW | FRENCH NAVY | FUCHSIA | GRAPHITE GREY
HEATHER GREY | JUNGLE CAMO | KELLY GREEN | LIGHT GREY
LIME GREEN | MIDNIGHT CAMO | OLIVE GREEN | ORANGE
PURPLE | SAPPHIRE BLUE | SURF BLUE | WHITE
YELLOW

Polyester (Mikrofaser) | Vielseitig einsetzbar | Größe: 50 cm x 25 cm | Atmungsaktives Gewebe | Maschinenwaschbar / Nicht bügeln | Nahtlos für mehr Komfort | Beechfield gewährleistet weder ausdrücklich noch stillschweigend, dass das Produkt eine Infektion oder Übertragung von Viren oder Krankheiten verhindert. | Dieses Produkt ist von der Rückgabe ausgeschlossen.



daiber





MB6503 | MB6503 **Economic X-Tube**

100% Polyester
ca. 25 x 50 cm
120 g/m²

Daiber

ACID YELLOW | BLACK | BRIGHT BLUE | BRIGHT GREEN
BRIGHT PINK | BRIGHT YELLOW | DARK GREEN | FERN GREEN
GOLD | GRAPHITE | IRISH GREEN | KHAKI
LIGHT BLUE | LIGHT GREY | NAVY | ORANGE
PURPLE | RED | ROYAL | TURQUOISE
WHITE

Multifunktionales Schlauchtuch mit 12 Tragevarianten



Atlantis

AT354 | FRBA **Freedom Basic Band**

100% Polyester
49 x 25 cm
120 g/m²

Atlantis Headwear

BLACK | RED

Bandana | Multifunktionsband



Result winter ESSENTIALS







RC353 | R353X **Bandit Face/Neck/ Chest Warmer**

Außen: 100% Polyacryl, Futter: 100% Polyester
S/M, L/XL

Result Winter Essentials

BLACK | NAVY | OLIVE GREEN
RED

S/M: 56 x 24 cm, L/XL: 62 x 28 cm | 9-Gauge-Strick außen | Klettverschluss | Komfort-Stretch | Beidseitig verwendbar | Schutz vor kaltem Wetter | Leicht | Multifunktional mit verschiedenen Tragemöglichkeiten

Beechfield ORIGINAL HEADWEAR





CB920 | B920 **Morf® Suprafleece®**

100% Polyester
74 x 25 cm

Beechfield

BLACK | BRIGHT ROYAL | FRENCH NAVY
GRAPHITE GREY

Abmessungen: 74 x 25 cm | Polyester Suprafleece® für extra Wärme | Vielseitig einsetzbar | Atmungsaktives Gewebe | Maschinenwaschbar/bügelfrei | Beechfield gewährleistet weder ausdrücklich noch stillschweigend, dass das Produkt eine Infektion oder Übertragung von Viren oder Krankheiten verhindert. | Dieses Produkt ist von der Rückgabe ausgeschlossen.









CB930 | B930 **Morf® Microfleece**

100% Polyester
50 x 25 cm
Beechfield

BLACK | FRENCH NAVY

100% Polyester Microfleece | Ultra-Thermostoff - Wärme ohne Gewicht | Flache Nähte für zusätzlichen Komfort | Vielseitig einsetzbar | Atmungsaktives Gewebe | Beechfield gewährleistet weder ausdrücklich noch stillschweigend, dass das Produkt eine Infektion oder Übertragung von Viren oder Krankheiten verhindert. | Dieses Produkt ist von der Rückgabe ausgeschlossen. | Maschinenwaschbar / Nicht bügeln





NE93011 | O93011 **Tube Scarf**

100% Baumwolle
One Size
200 g/m²
Neutral

BLACK | BORDEAUX | BOTTLE GREEN | NAVY | RED | SPORT GREY

100% Fairtrade-zertifizierte gekämmte Bio-Baumwolle | Interlock-Gewebe | Doppellagige Verarbeitung | Neutral- und Fairtrade-Label an der Seite







AT808 | WISS **Wind Scarf Recycled**

100% Polyester
160 x 25 cm
Atlantis Headwear

BLACK | DARK GREY | NAVY

Legerer Schal aus 1-lagigem, recyceltem Polyestergarn | Weiches Handgefühl





BY063 | BY063 **Jersey Scarf**

100% Baumwolle (Heather Grey: 90% Baumwolle / 10% Viskose), (Charcoal: 60% Baumwolle / 40% Polyester)
190 x 40 cm
140 g/m²
Build Your Brand

BLACK | CHARCOAL (HEATHER) | HEATHER GREY | OLIVE | WHITE

Single Jersey | Einlagig | Mit einer Versäuberungsnaht gesäumt | One Size

SCHALS



Beechfield
ORIGINAL HEADWEAR







CB500 | B500 **Classic Woven Scarf**

100% Polyacryl
186 x 47 cm

Beechfield

ALMOND | BISCUIT | BLACK | BURGUNDY
CHARCOAL | CLASSIC RED | FRENCH NAVY | HEATHER GREY

Abreißbares Gewebe-Klebeetikett | Oversized-Style | Luxuriöses, weiches Garn | Unisex-Style | Fransenbesatz



Result
winter
ESSENTIALS





RT143 | R143X **Polartherm™ Tassel Scarf**

100% Polyester
155 x 25 cm
230 g/m²

Result Winter Essentials

BLACK | GREY | NAVY | RED
YELLOW

Active Fleece von RESULT™ | Antipilling | Extra lang | Mit Fransen an den Enden | Besonders warm | Modisches Accessoire



Result
winter
ESSENTIALS







RT146X | R146X **Team Scarf**

100% Polyacryl
140 x 20 cm
330 g/m²

Result Winter Essentials

BLACK/GOLD | BLACK/WHITE | FUCHSIA/WHITE
KELLY GREEN/WHITE | NAVY/GOLD | NAVY/RED
NAVY/SKY | PURPLE/YELLOW | RED/BLACK
RED/WHITE | ROYAL/WHITE | WHITE/NAVY

6 cm lange Fransen an beiden Enden des Schals | Schwere Materialausführung



l-merch



C1486 **Knitted Scarf**

100% Polyacryl
160 x 25 cm

DARK GREY | MUSTARD | SAGE

Grob gestrickter Schal

Mehr Artikel sind online verfügbar.



Beechfield ORIGINAL HEADWEAR





Label

CB494R | B494R **Fluffy Check Scarf**

100% Polyester

223 x 33 cm

Beechfield

BROWN CHECK | GREEN CHECK | GREY CHECK | PINK CHECK

Enthält 100 % GRS-zertifiziertes recyceltes Polyester, zertifiziert durch | Control Union CU811033 | Luxuriöses Soft-Touch-Material | Kariertes Design | Grobes, umlaufendes Design | Oversized-Schnitt | Quastenbesatz | Abreißbares Klebeetikett



promodoro





E3089 | 3089 **Unisex Scarf**

95% Baumwolle / 5% Polyester

180 x 30 cm

180 g/m²

Promodoro

BLACK | BURGUNDY | NAVY | SPORTS GREY (HEATHER) | STEEL GREY (SOLID)

Schal | Single Jersey | 95% gekämmte Baumwolle / 5% Polyester



Result winter ESSENTIALS





RT40 | R040X **Polartherm™ Accessory Set**

100% Polyester

S, M, L

200 g/m²

Result Winter Essentials

BLACK | CHARCOAL GREY | NAVY | RED

Anti-Pilling | Besonders warm | Polyester-Fleece | Set besteht aus Handschuhen, Mütze, Nackenwärmer



Beechfield ORIGINAL HEADWEAR





Label

CB401 | B401 **Knitted Scarf and Beanie Gift Set**

50% Viskose / 30% Polyester / 20% Nylon

One Size

Beechfield

LIGHT GREY FLECK | NAVY FLECK | OATMEAL FLECK

Luxuriöses, weiches Garn | 1-lagig gestrickt | Beanie mit gleichfarbigem Bommel | Beanie mit gerripptem Umschlag | 2-teiliges Set | Inklusive Band für eine personalisierte Gestaltung | Abreißetikett

10



Taschen & Rucksäcke

TRAGETASCHEN 503
RUCKSÄCKE 524
FREIZEITTASCHEN..... 544



Westford Mill



30l

WM697 | W697 **Heavyweight Canvas Tote Bag**

100% Baumwolle
48 x 41 x 16 cm
475 g/m²
Westford Mill

BLACK | BURGUNDY | DUSTY GREEN | FRENCH NAVY
NATURAL | ROSE PINK

Baumwollsegeltuch | Faux-Zwickel-Detail | Strapazierfähige Leinwandkonstruktion | Weiche Gurtbandgriffe für maximalen Komfort | Kann in der Hand oder über der Schulter getragen werden | CutAway-Etikett für einfaches Rebranding | Lieferung ohne Dekoration/Inhalt



Westford Mill



18l

WM805 | W805 **EarthAware® Organic Maxi Bag for Life**

100% Baumwolle
35 x 39 x 13,5 cm
340 g/m²
Westford Mill

AIRFORCE BLUE | AMBER | BLACK | FRENCH NAVY
NATURAL | OLIVE GREEN | SAGE GREEN | WHITE

Zertifizierte Bio-Baumwolle | Große Kapazität | Kann in der Hand oder über der Schulter getragen werden | CutAway-Etikett für einfaches Rebranding | Lieferung ohne Dekoration/Inhalt



Westford Mill



10l

WM101 | W101 **Bag For Life - Long Handles**

100% Baumwolle
ca. 38 x 42 cm
140 g/m²
Westford Mill

AIRFORCE BLUE	APPLE GREEN	BLACK
BOTTLE GREEN	BRIGHT RED	BRIGHT ROYAL
BURGUNDY	CARAMEL	CHOCOLATE
CLASSIC PINK	CLASSIC RED	CORAL
CORNFLOWER BLUE	CRANBERRY	EMERALD
FRENCH NAVY	FUCHSIA	GRAPHITE GREY
KELLY GREEN	KIWI	LAVENDER
LEMON	LIGHT GREY	LIME GREEN
MAGENTA	MINT GREEN	MUSTARD
NATURAL	OLIVE GREEN	ORANGE
ORANGE RUST	PASTEL BLUE	PASTEL MINT
PASTEL PINK	PETROL	PLUM
PURE GREY	PURPLE	RASPBERRY PINK
SAND	SAPPHIRE BLUE	SKY BLUE
SUNFLOWER	SURF BLUE	TRUE PINK
VIOLET	WHITE	YELLOW

Volumen: ca. 10 Liter | Artikelgewicht ca. 65 g | Länge des Tragegriffs: ca. 67 cm | Kann in der Hand oder über der Schulter getragen werden | Lieferung ohne Inhalt/Deko

TRAGETASCHEN - BAUMWOLLE





WM201 | W201 **Premium Cotton Bag**

100% Baumwolle
38 x 42 cm
200 g/m² Westford Mill

BLACK	BOTTLE GREEN	BRIGHT ROYAL
BURGUNDY	CLASSIC RED	FRENCH NAVY
GRAPHITE GREY	NATURAL	WHITE

Hochwertige Baumwolle für mehr Strapazierfähigkeit | Hochwertige Druckoberfläche für optimale Dekoration | Kann in der Hand oder über der Schulter getragen werden | Länge des Tragegriffs: ca. 67 cm | Volumen: ca. 10 Liter | Lieferung ohne Inhalt/Deko







LB04101 | 04101 **Shopping Bag Ibiza**

100% Baumwolle
38 x 42 cm
140 g/m² SOL´S

BLACK	BOTTLE GREEN	CHARCOAL GREY (SOLID)
DARK PINK	GRAPHITE	LEMON
LIME	MEDIUM ORANGE	NATURAL
NAVY	RED	ROYAL BLUE 241
TURQUOISE	ULTRAMARINE	WHITE

Lange Griffe mit verstärkten Nähten



HF15014 | 1815014 **Shopper Earth**

Baumwolle
38 x 42 cm
140 g/m² Halfar

APPLE GREEN	BLACK	NAVY
RED	WHITE	

Stylische, praktische Tragetasche aus stabiler Baumwolle | Lange Handgriffe | Lieferung ohne Inhalt/Deko



HF15020 | 1815020 **Shopper Fair**

Baumwolle
38 x 42 cm
140 g/m² Halfar

NATURAL

Stylische, praktische Tragetasche aus stabiler Baumwolle | Lange Handgriffe | Lieferung ohne Inhalt/Deko





HF16062 | 1816062 **Shopper Planet**

Baumwolle
38 x 42 cm
140 g/m² Halfar

BEIGE	BLUE	LIGHT GREY

Geradliniger Shopper aus pre-recycelter Baumwolle (5 OZ) | Lange Handgriffe | Lieferung ohne Inhalt/Deko



HF16065 | 1816065 **Shopper Bag Planet**

Baumwolle
28 x 36 cm
140 g/m² Halfar

BEIGE	BLUE	LIGHT GREY
RED		

Geradlinige Tragetasche aus pre-recycelter Baumwolle (5 OZ) | Ideal für DIN A4-Unterlagen | Langer Tragegurt | Lieferung ohne Inhalt/Deko



printwear®

XT001	Cotton Bag PREMIUM Short Handles

100% Baumwolle
ca. 38 x 42 cm
144 g/m²

NATURAL

Länge des Tragegriffs: ca. 35 cm | Nähte innen verkettelt | Kreuznähte an Henkelverbindung | Lieferung ohne Inhalt/Deko



printwear®

XT004	Cotton Bag PREMIUM Long Handles

100% Baumwolle
ca. 38 x 42 cm
144 g/m²

NATURAL

Länge des Tragegriffs: ca. 70 cm | Nähte innen verkettelt | Kreuznähte an Henkelverbindung | Lieferung ohne Inhalt/Deko







NEW
COLOUR

NE90003 | O90003 **Twill Bag**

100% Baumwolle
38 x 42 x 7 cm (Tragehenkel: 66 cm)
210 g/m² Neutral

BLACK	BORDEAUX	BOTTLE GREEN	BROWN
CHARCOAL	DUSTY INDIGO	DUSTY MINT	DUSTY PURPLE
DUSTY YELLOW	GREEN	LIGHT BLUE	LIGHT PINK
LIME	MILITARY	NATURE	NAVY
OKAY ORANGE	ORANGE	PINK	PURPLE
RED	ROYAL	SAND	SAPPHIRE
WHITE	YELLOW		

Fairtrade-zertifizierte Baumwolle | Gekämmte Bio-Baumwolle | Köperbindung | Lange Griffe | Neutral- und Fairtrade-Label an der Seite | Lieferung ohne Inhalt/Deko





NE90014 | O90014 **Shopping Bag With Long Handles**

100% Baumwolle
38 x 42 cm
120 g/m² Neutral

BLACK	BOTTLE GREEN	CHARCOAL	DUSTY MINT
GREEN	LIGHT BLUE	LIGHT PINK	NATURE
NAVY	OKAY ORANGE	RED	ROYAL
SAPPHIRE	WHITE	YELLOW	

Fairtrade-zertifizierte Baumwolle | Zertifizierte, gekämmte Bio-Baumwolle | Feines Canvas-Gewebe | Lange Griffe | Neutral- und Fairtrade-Label an der Seite |



NE90002 | O90002 **Twill Bag With Contrast Handles**

100% Baumwolle
38 x 42 cm
210 g/m² Neutral

NATURE/BLACK	NATURE/BORDEAUX
NATURE/MILITARY	NATURE/NAVY
NATURE/ORANGE	NATURE/RED
NATURE/YELLOW	

Fairtrade-zertifizierte Baumwolle | Zertifizierte, gekämmte Bio-Baumwolle | Köperbindung | Farblich abgesetzte, lange Griffe | Neutral- und Fairtrade-Label an der Seite | Lieferung ohne Inhalt/Deko



printwear®







XT002 **Cotton Bag Colored Short Handles**

100% Baumwolle
ca. 38 x 42 cm
135 g/m²

BLACK | BLUE (CA. P. 2935U-HKS 43-44) | DARK GREEN (CA. P. 347U-HKS 57) | DEEP BLUE (CA. P. 539U-HKS 38-41) | LIGHT BLUE (CA. P. 306U-HKS 47) | LIGHT GREEN (CA. P. 355U-HKS 64) | LIGHT YELLOW (CA. P. 100U) | LIME GREEN (CA. P. 388U) | ORANGE (CA. P. 021U-HKS 10)
PINK (CA. P. 219U-HKS 26-27) | RED (CA. P. 032U-HKS 13-14) | VIOLET (CA. P. 2603U-HKS 37) | WHITE | YELLOW (CA. P. 115U-HKS 04)

Länge des Tragegriffs: ca. 35 cm | Nähte innen verkettelt | Kreuznähte an Henkelverbindung | Lieferung ohne Inhalt/Deko

printwear®



XT005N **Apothekertasche**

100% Baumwolle
ca. 22 x 26 cm
140 g/m²

BLACK | LIGHT BLUE (CA. P. 2995C) | NATURAL | RED (CA. P. 186C)
ROYAL (CA. P. 285C) | WHITE | YELLOW (CA. P. 123C)

Apothekertasche | 22 breit und 26 cm hoch | Lieferung ohne Inhalt/Deko

printwear®



XT902 **Cotton Bag Short Handles**

100% Baumwolle
38 x 42 cm
140 g/m²

BLACK | DARK GREEN (CA. P. 348C) | LIGHT BLUE (CA. P. 2995C) | LIGHT GREEN (CA. P. 361C)
NATURAL | NAVY (CA. P. 295C) | ORANGE (CA. P. 1505C) | PINK (CA. P. 225C)
RED (CA. P. 186C) | ROYAL (CA. P. 285C) | WHITE | YELLOW (CA. P. 123C)

Länge des Tragegriffs: ca. 35 cm | Kreuznähte an Henkelverbindung | Lieferung ohne Inhalt/Deko

printwear®



XT003 **Cotton Bag Colored Long Handles**

100% Baumwolle
ca. 38 x 42 cm
135 g/m²

BLACK | BLUE (CA. P. 2935U-HKS 43-44) | DARK GREEN (CA. P. 347U-HKS 57) | DEEP BLUE (CA. P. 539U-HKS 38-41)
LIGHT BLUE (CA. P. 306U-HKS 47) | LIGHT GREEN (CA. P. 355U-HKS 64) | LIME GREEN (CA. P. 388U) | ORANGE (CA. P. 021U-HKS 10)
PINK (CA. P. 219U-HKS 26-27) | RED (CA. P. 032U-HKS 13-14) | VIOLET (CA. P. 2603U-HKS 37) | WHITE
YELLOW (CA. P. 115U-HKS 04)

Länge des Tragegriffs: ca. 70 cm | Nähte innen verkettelt | Kreuznähte an Henkelverbindung | Lieferung ohne Inhalt/Deko

printwear®



XT500N **Fairtrade Cotton Bag Short Handles**

100% Baumwolle
ca. 38 x 42 cm
145 g/m²

BLACK | BURGUNDY (CA. P. 209 C) | GRAPHITE GREY (CA. P. 447C) | LIGHT GREY (CA. P. COOL GREY 5C)
NATURAL | NAVY (CA. P. 532C) | RED (CA. P. 200C) | ROYAL (CA. P. 287C)
WHITE

Fairtrade-zertifizierte Baumwolle | Kurze Henkel (ca. 35cm) | Nähte innen verkettelt | Kreuznähte | Fair-Trade Logo außen an Tasche gut sichtbar angebracht | 100% Bio-Baumwolle | Lieferung ohne Inhalt/Deko |

printwear®



XT700 **Cotton Bag Natural Short Handles**

100% Baumwolle
ca. 38 x 42 cm
144 g/m²

NATURAL

Länge des Tragegriffs: ca. 35 cm | Kreuznähte an Henkelverbindung | Lieferung ohne Inhalt / Deko |

printwear®



XT800 **Cotton Bag Natural Long Handles**

100% Baumwolle
ca. 38 x 42 cm
144 g/m²

NATURAL

Länge des Tragegriffs: ca. 70 cm | Kreuznähte an Henkelverbindung | Lieferung ohne Inhalt / Deko |

printwear®



XT006N **Cotton Bag Midi**

100% Baumwolle
ca. 28 x 32 cm
144 g/m²

NATURAL

Format zwischen klassischer Baumwolltasche und kleinerer Apothekertasche | Länge des Henkels: ca. 29 cm | Lieferung ohne Inhalt/Deko

printwear®



XT100 **Cotton Bag BASIC Short Handles**

100% Baumwolle
ca. 38 x 42 cm
140 g/m²

NATURAL

Klassische Baumwolltasche | Kurze Henkel (ca. 35cm) | Kreuznähte | Lieferung ohne Inhalt / Deko |

printwear®



XT104 **Cotton Bag BASIC Long Handles**

100% Baumwolle
38 x 42 cm
140 g/m²

NATURAL

Klassische Baumwolltasche | Lange Henkel (ca. 70cm) | Kreuznähte | Lieferung ohne Inhalt/Deko

NEW



HF8042 | 1818042 **Casual Shopper Organic**

100% Baumwolle
33 x 41 x 13,5 cm
Halfar

BLACK | DUSKY PINK | GREEN-GRAY | NATURE | NAVY

Bio-Baumwolle mit besonders angenehmer Haptik | Hängender Organizer innen | Kurze Handgriffe | Lange Schulterträger





HF9798 | 1809798 **Shopper Mall**

Baumwolle
34 x 37 x 13 cm
283 g/m² Halfar

ANTHRACITE | NAVY | RED | WHITE

Baumwollshopper | Hochwertige Baumwolltasche schwerer Qualität | Moderne Schnittführung | Lieferung ohne Inhalt/Deko | Volumen: ca. 16 Liter



HF9799 | 1809799 **Shopper Organic**

Baumwolle
36 x 40 x 10 cm
283 g/m² Halfar

NATURAL

Hochwertige Baumwolltasche schwerer Qualität | Großzügiger Schnitt mit viel Tiefe | Lieferung ohne Inhalt/Deko | Kapazität: 22 Liter







QD23 | QD23 **Canvas Classic Shopper**

100% Baumwolle
39 x 42 x 13 cm
407 g/m² Quadra

BLACK | NATURAL

Lange Tragegriffe können in der Hand oder über der Schulter getragen werden | Volumen: ca. 20 Liter | Baumwoll-Canvas - 407 g/m² (12 oz/yd²) | Länge des Tragegriffs: ca. 58 cm | Lieferung ohne Inhalt/Deko





RY7501 | BO7501 **Ocean Bag**

100% Polypropylen
40 x 30 x 10 cm
80 g/m² Stamina

AQUAMARINE 236 | BLACK 02 | ELECTRIC BLUE 99 | NAVY BLUE 55 | RED 60 | WHITE 01

Fleece aus 100% Polypropylen | Hitze-versiegelte Nähte | Gestanzte Tragegriffe | Bodenfalte | Der Farbton dieses Modells kann leicht variieren, auch wenn sie den selben Farbcode haben | Lieferung ohne Inhalt/Deko



QUADRA



35l

QS577 | QS577 **Waterproof 35 Litre Tote bag**

100% Polyester

41 x 40 x 24 cm

Quadra

BLACK | OLIVE GREEN

Enthält zertifizierte recycelte 600D-Polyester-Matte-PU-Beschichtung; Rückseite: TPU-Beschichtung | Selbsttragende EVA-Bodenplatte | Wasserdicht verschweißte Nähte | Wasserdichte Reißverschlusstasche vorne | Interner D-Ring aus Metall | Wasserdichte Innentasche mit Reißverschluss | Innenraum abwischbar | Zwei Griffe - Tragegriff und über die Schulter getragen | TearAway-Etikett für einfaches Rebranding | Hergestellt aus wasserdichten Materialien für zuverlässigen Schutz. Nicht vollständig wasserdicht, da Wasser durch die Öffnung eindringen kann | Lieferung ohne Dekoration/Inhalt



BagBase



Label

25l

BG184 | BG184 **Original Carryall Bag**

100% Polyester

37 x 36 x 20 cm

BagBase

BLACK | DUSTY GREEN | NATURAL STONE | NAVY | PINE GREEN | ROSE PINK

Enthält zertifiziertes recyceltes 600D-Polyester | Innentasche mit Reißverschluss | Innenfutter mit verstecktem Reißverschluss zur Dekoration | Haltegriff mit Druckknopfverschluss | Kann in der Hand oder über der Schulter getragen werden | TearAway-Etikett für einfaches Rebranding | Lieferung ohne Dekoration/Inhalt



Westford Mill



21l

WM940 | W940 **Chevron Handle Shopper**

70% Baumwolle / 30% Polyester

45,5 x 39 x 12,5 cm

407 g/m²

Westford Mill

BLACK | NATURAL | SCARLET RED

Enthält 70% zertifizierte recycelte Baumwolle und 30% zertifiziertes Polyester | Interne Tasche zum Aufhängen | Hauptfach mit Magnetverschluss | Griffe aus Gurtband mit Chevron-Muster | Kann in der Hand oder über der Schulter getragen werden | CutAway-Etikett für einfaches Rebranding | Lieferung ohne Dekoration/Inhalt



BagBase



25l

Label

BG194 | BG194 **Leopard Print Carryall Bag**

100% Polyester

37 x 36 x 20 cm

BagBase

LEOPARD PRINT

Enthält zertifiziertes recyceltes 600D-Polyester | Leopardendesign | Innentasche mit Reißverschluss | Innenfutter mit verstecktem Reißverschluss zur Dekoration | Druckknopfverschluss | Haltegriff mit Druckknopfverschluss | Kann in der Hand oder über der Schulter getragen werden | TearAway-Etikett für einfaches Rebranding | Lieferung ohne Dekoration/Inhalt





WM125 | W125 **Maxi Bag For Life**

100% Baumwolle
ca. 35 x 39 x 13,5 cm
140 g/m² Westford Mill

BLACK | FRENCH NAVY | GRAPHITE GREY | NATURAL | WHITE

100% Baumwolle / 140 g/m² (4,1 oz/yd²) | Große Kapazität | Kann in der Hand oder über der Schulter getragen werden | Länge des Tragegriffs: ca. 58 cm | Kapazität: 18 Liter | Lieferung ohne Inhalt/Deko

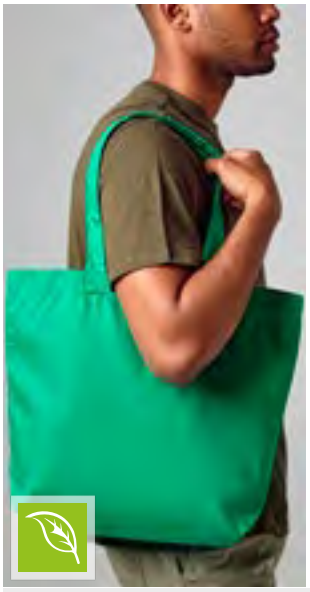


WM180 | W180 **Organic Cotton Shopper**

100% Baumwolle
ca. 32 x 35 x 12 cm
170 g/m² Westford Mill

BLACK | FUCHSIA | GRAPHITE GREY | KELLY GREEN | NATURAL | NAVY | WHITE

Bio-Baumwolle | Artikelgewicht: ca. 98 g | Kann in der Hand oder über der Schulter getragen werden | Kapazität: 16 Liter | Lieferung ohne Inhalt/Deko




WM225 | W225 **Premium Cotton Maxi Bag**

100% Baumwolle
35 x 39 x 13,5 cm
200 g/m² Westford Mill

BLACK | FRENCH NAVY | GRAPHITE GREY | NATURAL | WHITE

Hochwertige Baumwolle für mehr Strapazierfähigkeit | Hochwertige Druckoberfläche für optimale Dekoration | Große Kapazität | Kann in der Hand oder über der Schulter getragen werden | Länge des Tragegriffs: ca. 58 cm | Volumen: ca. 18 Liter | Lieferung ohne Inhalt/Deko




WM265 | W265 **Organic Premium Cotton Maxi Bag**

100% Baumwolle
35 x 39 x 13,5 cm
200 g/m² Westford Mill

BLACK | BRIGHT ROYAL | CLASSIC RED | FRENCH NAVY | NATURAL | WHITE

100% Bio-Baumwolle | Hochwertige Baumwolle für mehr Strapazierfähigkeit | Hochwertige Druckoberfläche für optimale Dekoration | Große Kapazität | Kann in der Hand oder über der Schulter getragen werden | Länge des Tragegriffs: ca. 58 cm | Lieferung ohne Inhalt/Deko | Kapazität: 18 Liter





BG721 | BG721 **Felt Shopper**

100% Polyester
49 x 39 x 13,5 cm
BagBase

BLACK | CHARCOAL MELANGE | GREY MELANGE | NAVY | SAND

100% Polyester-Filz | Abreißetikett für einfaches Rebranding | Herausnehmbare Rip-Strip™ Tasche innen | Kann in der Hand oder über der Schulter getragen werden | Länge des Tragegriffs: ca. 58 cm | Lieferung ohne Inhalt/Deko | Kapazität: 22 Liter




HF5710 | 1805710 **Shopper Newclassic**

Filz
45 x 40 x 14 cm
Halfar

ANTHRACITE | NAVY

Hochwertiger Filz-Shopper | Innen Organizer mit Reißverschluss | Loser Einlegeboden | Lieferung ohne Inhalt/Deko | Volumen: ca. 20 Liter

NEW





BagBase

20l

Label

BG375 | BG375 **Ramble Tote**

100% Polyester

40,5 x 35,5 x 15 cm

BagBase

BLACK | DESERT SAND | DUSTY GREEN | MOSS GREEN | STEEL BLUE

Enthält zertifiziertes recyceltes 900D Polyester | Reißverschlusstasche vorne | Elastische Seitentaschen | Interne Netztaschen | Schnurabzieher | Zwei Griffe - Tragegriff und über die Schulter getragen | Verstellbarer Schultergurt | TearAway-Etikett für einfaches Rebranding | Lieferung ohne Dekoration/Inhalt





HALFAR
Starke Taschen.

13l

SERIAL

HF7556 | 1807556 **City Shopper Modernclassic**

Filz

37 x 30 x 12 cm

Halfar

ANTHRACITE

Hochwertiger Filz-Shopper | Innen abnehmbare, flache Wertsachen-Reißverschuss-Tasche | Lieferung ohne Inhalt/Deko | Kapazität: 13 Liter

NEW





QUADRA

15l

Label

QD280 | QD280 **UrbanShift Bag**

100% Nylon; Futter: 100% Polyester

36,5 x 41 x 11 cm

Quadra

BLACK | OLIVE GREEN

Enthält zertifiziertes recyceltes 160D Ripstop-Nylon | Hauptfach mit Reißverschluss | Reißverschlusstasche vorne | Seitliche Schlupftaschen | Innere Netztasche mit Reißverschluss | Einfacher Reißverschluss mit Greifschlaufe | Bungee-Kompression | TearAway-Etikett für einfaches Rebranding | Lieferung ohne Dekoration/Inhalt

NEW





BagBase

25l

Label

BG675 | BG675 **Edit canvas tote**

100% Polyester

40 x 36 x 18 cm

BagBase

NATURAL/NATURAL | NAVY/NAVY

Enthält zertifiziertes recyceltes Polyester | Hauptfach mit Reißverschluss | Schlupftasche vorne | Weiche Gurtbandgriffe für maximalen Komfort | Kann in der Hand oder über der Schulter getragen werden | TearAway-Etikett für einfaches Rebranding | Lieferung ohne Dekoration/Inhalt





20l

WM804 | W804 **EarthAware® Organic Varsity Shopper**

100% Baumwolle
37 x 36 x 16 cm
White Main Fabric 407 g/m², Coloured Base & Handles: 340 g/m² Westford Mill

BLACK | BOTTLE GREEN | FRENCH NAVY | NATURAL

Zertifizierte Bio-Baumwolle | Hochwertiges, schweres Gewebe | Externe Schlupftaschen | Farblich abgesetzter Sockel und Griffe | Selbsttragende Griffe aus Stoff | Kann in der Hand oder über der Schulter getragen werden | CutAway-Etikett für einfaches Rebranding | Lieferung ohne Dekoration/Inhalt



SERIAL

HF16061 | 1816061 **Reusable Produce Bag Organic**

Baumwolle
30 x 40 cm
140 g/m² Halfar

NATURE

Wiederverwendbarer Mehrzweck-Beutel mit Zugkordel-Verschluss | Lieferung ohne Inhalt/Deko



NEW COLOUR 21l

HF3939 | 1803939 **Shopper Basket**

Polyester
45 x 25 x 25 cm
Halfar

ANTHRACITE | BLACK | LIGHT GREEN | LILAC | NAVY | ORANGE | RED | ROYAL BLUE

Formschöner Einkaufskorb mit Alurahmen und Reißverschluss-Vortasche | Klappbar | 600D Polyester | Lieferung ohne Inhalt/Deko | Volumen: ca. 20 Liter



21l

HF7777 | 1807777 **Shopper Blackbasket**

Polyester
45 x 25 x 25 cm
Halfar

BEIGE | BLACK | GREY | OLIVE

Formschöner Einkaufskorb mit Alurahmen und Reißverschluss-Vortasche | Klappbar | 600d Polyester | Lieferung ohne Inhalt/Deko | Volumen: ca. 20 Liter



21l

HF8800 | 1808800 **Felt Shopper Basket**

Filz
45 x 25 x 25 cm
Halfar

ANTHRACITE

Formschöner Filzkorb mit Alurahmen und Reißverschluss-Vortasche | Klappbar | Lieferung ohne Inhalt/Deko | Volumen: ca. 20 Liter

mantis





Label

P195 | M195 **Denim Bag**

100% Baumwolle

40 x 40 cm

Mantis

DENIM BLUE

Zertifizierung als Bio-Baumwolle in Arbeit | Denim 255 g/m² | Bodenfalte 8 cm | Lange Tragegriffe | Kreuzstich an den Tragegriffen für mehr Stabilität | Gefaltete Ecken | Doppelnaht am oberen Rand | TearAway-Label | Lieferung ohne Inhalt/Deko



BagBase



24l

BG701 | BG701 **Quilted tote Bag**

100% Nylon; Futter: 100% Polyester

47,5 x 36 x 14,5 cm

BagBase

BLACK | EARTHY GREEN | NATURAL STONE

Enthält zertifiziertes recyceltes Polyester | Weicher gesteppter Stoff | Soft-Touch-Futter | Hauptfach versteckter Magnetverschluss | Zwei interne Schlupftaschen | Innenfutter mit verstecktem Reißverschluss zur Dekoration | Selbsttragende Griffe aus Stoff | TearAway-Etikett für einfaches Rebranding | Lieferung ohne Dekoration/Inhalt



BagBase



15l

BG822 | BG822 **Minimal Lifestyle tote Bag**

100% Nylon; Futter: 100% Polyester

50 x 32 x 16 cm

BagBase

BLACK | PINE GREEN

Enthält zertifiziertes recyceltes Nylon Ribstop | Gekräuseltes Nylongewebe | Minimalistisches Styling | Zwei Vordertaschen mit Magnetverschluss | Hauptfach mit Reißverschluss | Innentasche mit Reißverschluss | Schnurabzieher | Zwei-Wege-Reißverschlussöffnung für einfachen Zugang | Verstellbare Schultergurte | TearAway-Etikett für einfaches Rebranding | Lieferung ohne Dekoration/Inhalt



HALFAR
Starke Taschen.

12l

HF8041 | 1818041 **Drawstring Bag Organic**

100% Baumwolle

35 x 45 cm

Halfar

NATURE

Bio-Baumwolle mit Kordelzugverschluss | Hängender Organizer innen | Kurzer Handgriff | Langer Tragegurt



Westford Mill



29l

WM345 | W345 **Garment Dyed Shopper**

100% Baumwolle

38,5 x 34 x 22 cm

340 g/m²

Westford Mill

VINTAGE AQUA | VINTAGE BLACK | VINTAGE DENIM | VINTAGE DUSKY PINK
VINTAGE LIGHT BLUE | VINTAGE MOSS | VINTAGE ORANGE RUST | VINTAGE OXBLOOD
VINTAGE SAND

100% recycelte Baumwolle | Hergestellt aus 100% recycelter Pre-Consumer-Baumwolle | Ausgewaschenes Finish | Design mit ovaler Basis | Nähte mit Zwillingsnadelstich | Tragegriffe aus Taschenmaterial | Kann in der Hand oder über der Schulter getragen werden | Heraustrennbares Etikett | Länge des Tragegriffs: ca. 58 cm | Volumen: 29 Liter | Aufgrund des Färbeprozesses von Kleidungsstücken ist die Farbe stets einzigartig und kann variieren. Zudem kann sie im Laufe der Zeit potenziell verblassen.



Westford Mill



31l

WM606 | W606 **Oversized Heavy Duty Canvas Bag**

100% Baumwolle

47 x 40 x 17 cm

475 g/m²

Westford Mill

BLACK | BRIGHT OLIVE | MUSHROOM | NATURAL
NAVY | ROSE | SCARLET RED

100% Baumwoll-Canvas | Hochwertige, schwere Qualität | Hauptfach mit Reißverschluss | Nylon-Reißverschluss mit Schieber aus dem gleichen Material | Zwei Einstecktaschen innen | Tragegriffe aus Taschenmaterial | Kann in der Hand oder über der Schulter getragen werden | Länge des Tragegriffs: ca. 72 cm | Besonders großes Volumen: 31 Liter | Heraustrennbares Etikett





20l

WM108 | W108 **Canvas Classic Shopper**

100% Baumwolle
ca. 39 x 42 x 13 cm
270 g/m²
Westford Mill

BLACK | FRENCH NAVY | GRAPHITE GREY | NATURAL

100% Baumwoll-Canvas / 270 g/m² (8 oz/yd²) | Kann in der Hand oder über der Schulter getragen werden | Volumen: ca. 20 Liter | Länge des Tragegriffs: ca. 58 cm | Lieferung ohne Inhalt/Deko | |





18l

WM165 | W165 **Organic Cotton InCo. Maxi Bag For Life**

100% Baumwolle
35 x 39 x 13,5 cm
140 g/m²
Westford Mill

BLACK | DUSTY BLUE | DUSTY GREEN | FRENCH NAVY
NATURAL | TERRACOTTA | WHITE

Bio-Baumwolle in Umwandlung | Große Kapazität | Kann in der Hand oder über der Schulter getragen werden | Länge des Tragegriffs: ca. 58 cm | Heraustrennbares Etikett | Kapazität: 18 Liter

NEW





29l

WM335 | W335 **Leopard Print Canvas Shopper**

70% Baumwolle / 30% Polyester
38,5 x 34 x 22 cm
287 g/m²
Westford Mill

VINTAGE LEOPARD PRINT

Enthält 70% zertifizierte recycelte Baumwolle und 30% zertifiziertes Polyester | Oberfläche mit Wascheffekt | Leopardendesign | Ovale Grundform | Selbsttragende Griffe aus Stoff | Kann in der Hand oder über der Schulter getragen werden | CutAway-Etikett für einfaches Rebranding | Aufgrund des Färbeprozesses ist jede Farbe einzigartig und kann mit der Zeit verblassen. | Lieferung ohne Dekoration/Inhalt

NEW





35l

WM336 | W336 **Leopard Print Canvas Oversized Tote Bag**

70% Baumwolle / 30% Polyester
56 x 16 x 41 cm
285 g/m²
Westford Mill

VINTAGE LEOPARD PRINT

Enthält 70% zertifizierte recycelte Baumwolle und 30% zertifiziertes Polyester | Oberfläche mit Wascheffekt | Leopardendesign | Extra großes Fassungsvermögen | Selbsttragende Griffe aus Stoff | Kann in der Hand oder über der Schulter getragen werden | CutAway-Etikett für einfaches Rebranding | Aufgrund des Färbeprozesses ist jede Farbe einzigartig und kann mit der Zeit verblassen. | Lieferung ohne Dekoration/Inhalt

Westford Mill

NEW





50l

WM677 | W677 **Oversized Beach Bag**

70% Baumwolle / 30% Polyester

41 x 41 x 31 cm

509 g/m²

Westford Mill

BISCUIT STRIPE | FRENCH NAVY | NATURAL | NAVY STRIPE

Enthält 70% zertifizierte recycelte Baumwolle und 30% zertifiziertes Polyester | Hochwertiges, schweres Gewebe | Soft-Touch-Gewebe | Garngefärbtes Streifendesign | Extra großes Fassungsvermögen | Interne Tasche zum Aufhängen | Kann in der Hand oder über der Schulter getragen werden | CutAway-Etikett für einfaches Rebranding | Lieferung ohne Dekoration/Inhalt

NEW





36l

WM348 | W348 **Garment Dyed Oversized Tote Bag**

100% Baumwolle
56 x 41 x 16 cm
407 g/m² Westford Mill

VINTAGE BLACK | VINTAGE DENIM | VINTAGE MOSS | VINTAGE SAND

Enthält 100% zertifizierte recycelte Baumwolle | Oberfläche mit Waschеffekt | Strapazierfähige Leinwandkonstruktion | Extra großes Fassungsvermögen | Griffe aus Baumwollgewebe für maximalen Komfort | Kann in der Hand oder über der Schulter getragen werden | CutAway-Etikett für einfaches Rebranding | Aufgrund des Färbeprozesses ist jede Farbe einzigartig und kann mit der Zeit verblassen. | Lieferung ohne Dekoration/Inhalt







Label 24l

WM610 | W610 **Everyday Canvas Bag**

100% Baumwolle
43 x 34,5 x 13,5 cm
340 g/m² Westford Mill

BLACK | BOTTLE GREEN | CARAMEL | MUSHROOM | NATURAL

Baumwoll-Canvas | Weiche Gurtgriffe für maximalen Komfort | Kann in der Hand oder über der Schulter getragen werden | Abreißetikett für einfaches Rebranding | Länge des Tragegriffs: 83 cm | Lieferung ohne Inhalt/Deko | Kapazität: 24 Liter







37l

WM696 | W696 **Oversized Canvas Bag**

100% Baumwolle
56 x 41 x 16 cm
475 g/m² Westford Mill

BLACK | BOTTLE GREEN | BURGUNDY | CARAMEL
DUSTY BLUE | DUSTY GREEN | FRENCH NAVY | GRAPHITE GREY
NATURAL | OLIVE GREEN | PEACH | ROSE

Baumwoll-Canvas | Robuste Konstruktion aus Canvas | Besonders großvolumig | Weiche Gurtgriffe | Kann in der Hand oder über der Schulter getragen werden | Grifflänge: 61 cm | Volumen: ca. 37 Liter | Lieferung ohne Inhalt/Deko

NEW





23l

WM930 | W930 **Tie Dye Canvas Tote Bag**

70% Baumwolle / 30% Polyester
51 x 39 x 12 cm
305 g/m² Westford Mill

NATURAL BLACK TIE DYE | SAND BLACK TIE DYE

Enthält 70% zertifizierte recycelte Baumwolle und 30% zertifiziertes Polyester | Tie-Dye bedruckter Stoff | Gepolsterte Griffe | Kann in der Hand oder über der Schulter getragen werden | CutAway-Etikett für einfaches Rebranding | Lieferung ohne Dekoration/Inhalt





NEW COLOUR 6l

WM412 | W412 **Jute Mini Gift Bag**

100% Jute
ca. 26 x 22 x 14 cm

Westford Mill

BLACK/BLACK	GRAPHITE GREY/GRAPHITE GREY
NATURAL	NATURAL/BLACK
NATURAL/BRIGHT RED	NATURAL/FOREST GREEN
NATURAL/FUCHSIA	NAVY/NAVY
RED/RED	

Beschichtete Jute | Tragegriffe aus Baumwolle | Länge des Tragegriffs: ca. 35 cm | Kapazität: 6 Liter | Lieferung ohne Inhalt/Deko | Jute ist ein natürliches Produkt und kann in Aussehen und Struktur variieren. Ein stärkerer Eigengeruch und ungleichmäßige Faserdicken sind natürliche Eigenschaften und stellen keinen Mangel dar. Eine einheitliche Lieferung kann nicht gewährleistet werden.





14l

WM413 | W413 **Jute Midi Shopper**

100% Jute
ca. 30 x 30 x 19 cm

Westford Mill

BLACK/BLACK	GRAPHITE GREY/GRAPHITE GREY
NATURAL	NATURAL/BLACK

Beschichtete Jute | Tragegriffe aus Baumwolle | Länge des Tragegriffs: ca. 40 cm | Kapazität: 14 Liter | Lieferung ohne Inhalt/Deko | Jute ist ein natürliches Produkt und kann in Aussehen und Struktur variieren. Ein stärkerer Eigengeruch und ungleichmäßige Faserdicken sind natürliche Eigenschaften und stellen keinen Mangel dar. Eine einheitliche Lieferung kann nicht gewährleistet werden.





NEW COLOUR 21l

WM407 | W407 **Jute Classic Shopper**

100% Jute
ca. 42 x 33 x 19 cm

Westford Mill

BLACK/BLACK	GRAPHITE GREY/GRAPHITE GREY
NATURAL	NATURAL/BLACK
NATURAL/BRIGHT RED	NATURAL/FOREST GREEN
NATURAL/FUCHSIA	NATURAL/LIME GREEN
NATURAL/SURF BLUE	NAVY/NAVY
RED/RED	

Beschichtete Jute | Tragegriffe aus Baumwolle | Länge des Tragegriffs: ca. 55 cm | Kapazität: 21 Liter | Lieferung ohne Inhalt/Deko | Jute ist ein natürliches Produkt und kann in Aussehen und Struktur variieren. Ein stärkerer Eigengeruch und ungleichmäßige Faserdicken sind natürliche Eigenschaften und stellen keinen Mangel dar. Eine einheitliche Lieferung kann nicht gewährleistet werden.




6l Label

WM425 | W425 **Cotton Pocket Jute Gift Bag**

Tasche: 100% Jute, aufgesetzte Tasche: 100% Baumwolle
26 x 22 x 14 cm

Westford Mill

NATURAL

Laminierte Jute, Vorderfach aus 100% Baumwolle | Druckfreundliches Vorderfach | Tragegriffe aus Baumwolle | Länge des Tragegriffs: ca. 35 cm | Heraustrennbares Etikett | Volumen: ca. 6 Liter | Lieferung ohne Inhalt/Deko | Jute ist ein natürliches Produkt und kann in Aussehen und Struktur variieren. Ein stärkerer Eigengeruch und ungleichmäßige Faserdicken sind natürliche Eigenschaften und stellen keinen Mangel dar. Eine einheitliche Lieferung kann nicht gewährleistet werden.





14l

WM426 | W426 **Cotton Pocket Jute Midi Bag**

Tasche: 100% Jute, aufgesetzte Tasche: 100% Baumwolle
30 x 30 x 19 cm

Westford Mill

NATURAL

Laminierte Jute, Vorderfach aus 100% Baumwolle | Druckfreundliches Vorderfach | Tragegriffe aus Baumwolle | Länge des Tragegriffs: ca. 40 cm | Volumen: ca. 14 Liter | Lieferung ohne Inhalt/Deko | Jute ist ein natürliches Produkt und kann in Aussehen und Struktur variieren. Ein stärkerer Eigengeruch und ungleichmäßige Faserdicken sind natürliche Eigenschaften und stellen keinen Mangel dar. Eine einheitliche Lieferung kann nicht gewährleistet werden.





21l

WM427 | W427 **Cotton Pocket Jute Shopper**

Tasche: 100% Jute, aufgesetzte Tasche: 100% Baumwolle
42 x 33 x 19 cm

Westford Mill

NATURAL

Laminierte Jute, Vorderfach aus 100% Baumwolle | Druckfreundliches Vorderfach | Tragegriffe aus Baumwolle | Länge des Tragegriffs: ca. 55 cm | Volumen: ca. 21 Liter | Lieferung ohne Inhalt/Deko | Jute ist ein natürliches Produkt und kann in Aussehen und Struktur variieren. Ein stärkerer Eigengeruch und ungleichmäßige Faserdicken sind natürliche Eigenschaften und stellen keinen Mangel dar. Eine einheitliche Lieferung kann nicht gewährleistet werden.



RY7523 | BO7523 **Focha Bag**

100% Polyester
38 x 38 cm
Stamina

APPLE GREEN 986 | GRAPE 988 | KIWI 990 | LEMON 985
ORANGE 31 | PINEAPPLE 989 | STRAWBERRY 84 | TOMATO 987
WATERMELON 984

Tasche faltbar aus weichem Polyester 190T | Verschiedene Fruchtdesigns mit verstellbarem Kordelzug zum Verschließen



RY7549 | BO7549 **Pantala Bag**

100% Polyester
33 x 46 x 8 cm
Stamina

BLACK 02 | FERN GREEN 226 | RED 60 | ROYAL BLUE 05
WHITE 01

Einkaufstasche faltbar aus weichem, recyceltem Polyester 210T RPET | Artikel enthält eine praktische Einschubtasche zum Falten



RT002 | R002X **Compact Shopper**

100% Polyester
36 x 39 cm (Maße im Beutel: 10 x 12 cm)
65 g/m²
Result Core

BLACK/ORANGE | FENNEL/PINK | LIME/ROYAL
NAVY/LIME | RASPBERRY/LIME | ROYAL/LIME
WHITE/BLACK

Kordelzug-Tasche | Robuste Überwendungsnähte | Tragegriffe aus dem gleichen Material mit Einfassung in Kontrastfarbe | Sehr leichtes Material | Schnell trocknend | Volumen: ca. 10 Liter | Lieferung ohne Inhalt/Deko



KX105 | KXT..LH **Warnsac® Reflective Shopping Bag With Long Handles**

100% Polyester
ca. 38 x 42 cm
120 g/m²
Korntex

BLACK | BLUE | GREEN | GREY
MAGENTA | RED | SIGNAL ORANGE | SIGNAL YELLOW
WHITE

Shopping Bag mit zwei langen Henkeln (ca. 72 cm) und zwei 2,5 cm breiten Reflektionsstreifen auf beiden Seiten | Für Sublimation geeignet | Lieferung ohne Inhalt/Deko |





LB04089 | 04089 **Non-Woven Shopping Bag Austin**

100% Polypropylen
40 x 40 cm
80 g/m² SOL´S

BLACK	BUD GREEN	CREAM	FLASH PINK
FRENCH NAVY	GRAPHITE	LEMON	MEDIUM ORANGE
POPPY RED	ROYAL BLUE 241	TURQUOISE	WHITE

Lange Griffe





RY7503 | BO7503 **Lake Bag**

100% Polypropylen
35 x 40 x 12 cm
100 g/m² Stamina

BLACK 02	FERN GREEN 226	ORANGE 31	RED 60
ROYAL BLUE 05	WHITE 01	YELLOW 03	

Fleece aus 100% Polypropylen | Hitze-versiegelte Nähte | Bodenfalte und Seitenfalte | Kurze Tragegriffe | Tragegriff: 24 cm lang | Der Farbton dieses Modells kann leicht variieren, auch wenn sie den selben Farbcode haben | Lieferung ohne Inhalt/Deko



XT22 **PP Shopper Bag DUO**

100% Polypropylen
ca. 38 x 29 x 10 cm
80 g/m²

LIGHT BLUE/BLACK	LIGHT GREEN/BLACK	WHITE/DARK BLUE

Praktische und kostengünstige Einkaufstasche aus Polypropylen (Fleece) | 2-farbiges Design | Bodenfalte und Seitenfalte für praktischen Nutzwert | Länge des Henkels: ca. 57 cm | Lieferung ohne Inhalt/Deko



XT33 **PP Big Shopper Bag**

100% Polypropylen
ca. 38 x 42 x 10 cm
80 g/m²

BLACK	DEEP BLUE (CA. P. 539U-HKS 38-41)	WHITE

Einkaufstasche aus Polypropylen (Fleece) | Länge des Henkels: ca. 57 cm | Robuste Henkel | Lieferung ohne Inhalt/Deko



printwear®

XT015 **PP Shopper Bag Long Handles**

100% Polypropylen
ca. 38 x 42 cm
80 g/m²

BLACK	DARK GREEN (CA. P. 3302U-HKS 56)	DEEP BLUE (CA. P. 539U-HKS 38-41)
LIGHT BLUE (CA. P. 2995U-HKS 40)	LIGHT GREEN (CA. P. 360U-HKS 66)	LIGHT GREY (CA. P. 421U)
ORANGE (CA. P. 021U-HKS 8-10)	PINK (CA. P. 226U-HKS 27)	RED (CA. P. 032U-HKS 13-14)
ROYAL (CA. P. 286U-HKS 42)	WHITE	YELLOW (CA. P. 115U-HKS 04)

Alternative zur klassischen Baumwolltasche | Auch als Non-woven-Bags bekannt | Material wird nicht gewebt, sondern gegossen | Länge des Henkels: ca. 70 cm | Sehr strapazierfähig | Lieferung ohne Inhalt/Deko



printwear®

XT013 **PP Shopper Bag Short Handles**

100% Polypropylen
ca. 38 x 42 cm
80 g/m²

BLACK	DARK GREEN (CA. P. 3302U-HKS 56)	DEEP BLUE (CA. P. 539U-HKS 38-41)
LIGHT BLUE (CA. P. 2995U-HKS 40)	LIGHT GREEN (CA. P. 360U-HKS 66)	LIGHT GREY (CA. P. 421U)
ORANGE (CA. P. 021U-HKS 8-10)	PINK (CA. P. 226U-HKS 27)	RED (CA. P. 032U-HKS 13-14)
ROYAL (CA. P. 286U-HKS 42)	WHITE	YELLOW (CA. P. 115U-HKS 04)

Alternative zur klassischen Baumwolltasche | Auch als Non-woven-Bags bekannt | Material wird nicht gewebt, sondern gegossen | Länge des Henkels: ca. 35 cm | Sehr strapazierfähig | Lieferung ohne Inhalt/Deko






RY7151 | BO7151 **Calao String Bag**

100% Polypropylen
36 x 42 cm
80 g/m²
Stamina

BLACK 02 | FERN GREEN 226 | ORANGE 31 | RED 60
ROSETTE 78 | ROYAL BLUE 05 | WHITE 01 | YELLOW 03

Fleece aus 100% Polypropylen, 80 g/m² | Abmessungen: 36 x 42 cm | Verstellbarer Kordelzug im Rückenteil | Herausreißbares Label | Lieferung ohne Inhalt/Deko






RY7155 | BO7155 **Kagu Bag**

100% Polyester
35 x 45 cm
70 g/m²
Stamina

BLACK 02 | FERN GREEN 226 | NAVY BLUE 55 | ORANGE 31
RED 60 | ROSETTE 78 | ROYAL BLUE 05 | WHITE 01
YELLOW 03

100% Polyester, 210T, 70 g/m² | Abmessungen: 35 x 45 cm | Verstellbarer 8 mm dicker Kordelzug auf der Rückseite | Herausreißbares Label | Für Sublimationsdruck geeignet | Wasserabweisend | Lieferung ohne Inhalt/Deko



NT0927 **Transparent PVC Drawstring Backpack**

PVC
35 x 0,4 x 44 cm

BLACK | WHITE

Schuh-/Rucksack aus PVC mit Kordel | Farbige Applikationen | Lieferung ohne Inhalt / Deko




HF3055 | 1813055 **Drawstring Bag Join**

Polyester
36 x 45 cm
Halfar

ANTHRACITE | APPLE GREEN | BLACK
CYAN | DARK RED | NAVY
ORANGE | RED | WHITE

Großer Rucksack aus Ripstop mit Kordelzug | Hauptfach mit seitlicher Reißverschluss-Tasche | Kordelzug | Trageschlaufe | Lieferung ohne Inhalt/Deko | Kapazität: 12 Liter



NEW COLOUR

NT6232 **Schuh-/Rucksack Modo**

100% Polypropylen
33 x 42,5 cm
80 g/m²

BLACK | BLUE | LIME GREEN

Mit Kordel | Lieferung ohne Inhalt/Deko





LB04095 | 04095 **Drawstring Backpack Genova**

100% Baumwolle

37 x 41 cm

100 g/m²

SOL´S

BLACK | BRIGHT RED | DARK PINK | GRAPHITE | LEMON | LIGHT ORANGE | NATURAL | ROYAL BLUE 241 | TURQUOISE | ULTRAMARINE | WHITE | YELLOW GREEN

Verstellbare Kordelzüge

BagBase







11l

BG10 | BG10 **Premium Gymsac**

100% Polyester

33 x 45 cm

100 g/m²

BagBase

BLACK	BOTTLE GREEN	BRIGHT RED
BRIGHT ROYAL	BURGUNDY	CLASSIC PINK
CLASSIC RED	FLUORESCENT ORANGE	FLUORESCENT YELLOW
FRENCH NAVY	FUCHSIA	GRAPHITE GREY
KELLY GREEN	LIME GREEN	OCEAN BLUE
ORANGE	PURPLE	SAPPHIRE BLUE
SILVER	SKY BLUE	SURF BLUE
WHITE	YELLOW	

210D Polyester - 100g/m², Silver - 210D Nylon | Wasserdichter Stoff | Kapazität: 11 Liter | Verstärkte Ecken mit Metall-Ösen | Lieferung ohne Inhalt/Deko



Westford Mill®



12l

WM110 | W110 **Cotton Gymsac**

100% Baumwolle

ca. 37 x 46 cm

140 g/m²

Westford Mill

BLACK	BLACK/BLACK
BOTTLE GREEN	BRIGHT RED
BRIGHT ROYAL	BURGUNDY
CLASSIC PINK/WHITE	CLASSIC RED
EMERALD	FRENCH NAVY
FUCHSIA	GRAPHITE GREY
KELLY GREEN	LAVENDER/WHITE
LIGHT GREY	LIME GREEN
MUSTARD	NATURAL
OLIVE GREEN	ORANGE
PASTEL MINT/WHITE	PASTEL PINK/WHITE
PURPLE	SAPPHIRE BLUE
SURF BLUE	WHITE
YELLOW	

100% Baumwolle / 140 g/m² (4,1 oz/yd²) | Kapazität: 12 Liter | Artikelgewicht: ca. 85 g | Kordelzug-Verschluss | Lieferung ohne Inhalt/Deko



Mehr Artikel sind online verfügbar.







15l

Label

BG110 | BG110 **Icon Gymsac**

100% Polyester

40 x 48 cm

BagBase

BLACK	BLACK/BLACK	BLACK/FUCHSIA
BLACK/LIME GREEN	BLACK/SURF BLUE	BOTTLE GREEN
BRIGHT ROYAL	CLASSIC RED	FRENCH NAVY
FUCHSIA/BLACK	GRAPHITE GREY/BLACK	GREY MARL/BLACK
LIGHT GREY	SAPPHIRE BLUE	WHITE/BLACK

Abreißetikett für einfaches Rebranding | Verdeckte Geheimtasche | Grobe Kordelzüge | 300 D-Polyester - 150 g/m² | Wasserdichter Stoff | Lieferung ohne Inhalt/Deko | Kapazität: 15 Liter





7,5l

LB70600 | 70600 **Backpack Urban**

100% Polyester

34,5 x 45 cm

SOL´S

APPLE GREEN	AQUA	BLACK	CAMO
FLASH PINK	FRENCH NAVY	GOLD	GRAPHITE
KELLY GREEN	ORANGE	PURPLE	RED
ROYAL BLUE	SKY BLUE	WHITE	

210T Polyester | Vordere verstärkte Ecken mit Ösen, verstellbare Zugkordel | Lieferung ohne Inhalt/Deko





8l

SERIAL

HF16063 | 1816063 **Drawstring Bag Planet**

Baumwolle

38 x 42 cm

140 g/m²

Halfar

BEIGE	BLUE	LIGHT GREY	RED

Leichter Zugbeutel aus pre-recycelter Baumwolle (5 OZ) | Hauptfach mit Kordelzug | Lieferung ohne Inhalt/Deko





13l

SERIAL

HF3052 | 1813052 **Drawstring Bag Organic**

Baumwolle

38 x 45 cm

170 g/m²

Halfar

NATURAL

Bio-Baumwollzugbeutel | Hauptfach mit Kordelzug | Lieferung ohne Inhalt/Deko | Kapazität: 13 Liter



BS15391 | DTG-15391 **Gymsac - Miami**

100% Polyester

43 x 34 cm

Bags2GO

GREY MELANGE/BLACK | GREY MELANGE/GREEN | GREY MELANGE/RED | GREY MELANGE/ROYAL | GREY MELANGE/WHITE | GREY MELANGE/YELLOW

600D Polyester Sportbeutel in Grey Melange | Ein Hauptfach, das durch Zuziehen der seitlichen, farbigen Schulter-Trageriemen verschlossen wird | Ein Reißverschluss-Fach auf der Front | Reißverschluss passend zum farbigen Trageriemen mit farbigem Gummi Zipp-Puller mit „bags2GO"-Prägung | Volumen: ca. 3 Liter | Lieferung ohne Inhalt/Deko



BS17077 | DTG-17077 **Gymsac - Montreal**

100% Polyurethan

43 x 34 cm

Bags2GO

BLACK MELANGE

600D Snowflake Ripstop/PU Turnbeutel in Black Melange | Ein Hauptfach, das durch Zuziehen der seitlichen Schulter-Trageriemen verschlossen wird | Ein Frontfach mit Reißverschluss | Obere Abschlusskante aus Air-Mesh | Untere Abschlusskante aus PVC | Alle Reißverschlüsse in Schwarz, Gummi-Zipp-Puller mit „bags2GO"-Prägung | Volumen: ca. 3 Liter | Lieferung ohne Inhalt/Deko



HF2716 | 1802716 **Taffeta Backpack Sport**

Polyester

33 x 42 cm

Halfar

BLACK | CYAN | LIGHT BLUE | LIGHT GREY | NAVY | ORANGE | RED | WHITE

Hauptfach mit Kordelzug | 210D Polyester | Lieferung ohne Inhalt / Deko | Volumen: ca. 9 Liter



HF3057 | 1813057 **Drawstring Bag Earth**

Baumwolle

38 x 45 cm

170 g/m²

Halfar

APPLE GREEN | BLACK | NAVY | RED | WHITE

Leichter Baumwollrucksack | Hauptfach mit Kordelzug | Lieferung ohne Inhalt/Deko | Kapazität: 13 Liter



QUADRA





7l

QD17 | QD17 **Gymsac**

100% Polyester
31 x 40 cm

Quadra

BLACK | BRIGHT RED | BRIGHT ROYAL | FRENCH NAVY | WHITE

Gleichfarbige Zugkordeln | Wasserabweisend | Kapazität: 7 Liter | Polyester (210D) | Verstärkte Ecken mit Metallösen | Lieferung ohne Inhalt/Deko



QUADRA





14l

QD71 | QD71 **Premium Gymsac**

100% Polyester
40 x 49 cm

Quadra

BLACK | BRIGHT ROYAL | CLASSIC RED | FRENCH NAVY

Wasserabweisend | Reißverschluss-Tasche vorne | Tunnelzugverschluss | Kapazität: 14 Liter | Polyester (210D) | Verstärkte Ecken mit Metallösen | Lieferung ohne Inhalt/Deko



Westford Mill





12l

SERIAL

WM210 | W210 **Premium Cotton Gymsac**

100% Baumwolle
37 x 46 cm
200 g/m²

Westford Mill

BLACK | FRENCH NAVY | GRAPHITE GREY | NATURAL | WHITE

Hochwertige Baumwolle für mehr Strapazierfähigkeit | Hochwertige Druckoberfläche für optimale Dekoration | Kordelbefestigungen an den Außenkanten zur leichteren Dekoration | Kordelzug-Verschluss | Volumen: ca. 12 Liter | Lieferung ohne Inhalt/Deko



Westford Mill





12l

WM260 | W260 **Organic Premium Cotton Gymsac**

100% Baumwolle
37 x 46 cm
200 g/m²

Westford Mill

BLACK | BRIGHT ROYAL | CLASSIC RED | FRENCH NAVY | GRAPHITE GREY | LIGHT GREY | NATURAL | WHITE

100% Bio-Baumwolle | Hochwertige Baumwolle für mehr Strapazierfähigkeit | Kordelbefestigungen an den Außenkanten zur leichteren Dekoration | Kordelzug-Verschluss | Lieferung ohne Inhalt/Deko | Hochwertige Druckoberfläche für optimale Dekoration | Kapazität: 12 Liter

Neutral®
Certified Responsibility™







NE90020 | O90020 **Gym Bag**

100% Baumwolle
39 x 46 cm
210 g/m² Neutral

BLACK	BORDEAUX	CHARCOAL
DUSTY INDIGO	DUSTY MINT	DUSTY PURPLE
DUSTY YELLOW	MILITARY	NATURE
NAVY	OKAY ORANGE	RED
SAPPHIRE	WHITE	YELLOW

Fairtrade-zertifizierte Baumwolle | Zertifizierte, gekämmte Bio-Baumwolle | Köperbindung | Schwere Kordelzüge | Neutral- und Fairtrade-Label an der Seite | Lieferung ohne Inhalt/Deko

Westford Mill®







SERIAL 13l

WM810 | W810 **EarthAware® Organic Gymsac**

100% Baumwolle
37 x 47 cm
340 g/m² Westford Mill

AIRFORCE BLUE	BLACK
BLACK/BLACK	BRIGHT ROYAL
CLASSIC RED	FRENCH NAVY
GRAPHITE GREY	LIGHT GREY
NATURAL	SAGE GREEN

Volumen: ca. 13 Liter | Hochwertige, schwere Qualität | Verschluss mit Tunnelzug und mit robustem Seil | Lieferung ohne Inhalt/Deko |







18l

BG212 | BG212 **Universal Backpack**

100% Polyester

30 x 42 x 20 cm

BagBase

BLACK | BRIGHT ROYAL | CLASSIC RED | FRENCH NAVY | GRAPHITE GREY

600D Polyester | Gepolsterter Rückeneinsatz | Innerer Organizer-Bereich | Seitliche Netz-Tasche | Kapazität: 18 Liter | Gepolsterte, verstellbare Schultergurte | Reißverschluss-Fach oben | Große Innentasche | Haltegriff | Lieferung ohne Inhalt/Deko







7l

Label

BG153 | BG153 **Mini Essential Fashion Backpack**

100% Polyester

23 x 35 x 12 cm

BagBase

BLACK	CANDY	DUSTY GREEN	FRENCH NAVY
FUCHSIA	LAVENDER	LIGHT GREY	MUSHROOM
NATURAL	OLIVE GREEN	PEACH	PISTACHIO
POWDER BLUE	POWDER PINK	WHITE	

600D Polyester | Voll verstellbare Schultergurte | Abreißetikett für einfaches Rebranding | Reißverschluss-Tasche vorne | Gepolsterter Rückeneinsatz | Haltegriff | Kapazität: 7 Liter | Lieferung ohne Inhalt/Deko







365

22l

BG125L | BG125L **Maxi Fashion Backpack**

100% Polyester

34 x 45 x 23 cm

BagBase

BLACK/GRAPHITE GREY | FRENCH NAVY/BLACK | GRAPHITE GREY/BLACK

600D Polyester | Gepolsterte, verstellbare Schultergurte | Gepolsterter Rückeneinsatz | Reißverschluss-Tasche vorne | Haltegriff | Volumen: ca. 22 Liter | Abreißetikett für einfaches Rebranding | Lieferung ohne Inhalt/Deko







9l

Label

BG125S | BG125S **Mini Fashion Backpack**

100% Polyester

24 x 33 x 17 cm

BagBase

BLACK/BLACK	BRIGHT RED	BRIGHT ROYAL
CLASSIC PINK/LIGHT GREY	FRENCH NAVY	SKY BLUE/LIGHT GREY

600D Polyester | Abreißetikett | Reißverschluss-Tasche vorne | Gepolsterter Rückeneinsatz | Haltegriff | Gepolsterte, verstellbare Schultergurte | Lieferung ohne Inhalt/Deko | Volumen: ca. 9 Liter

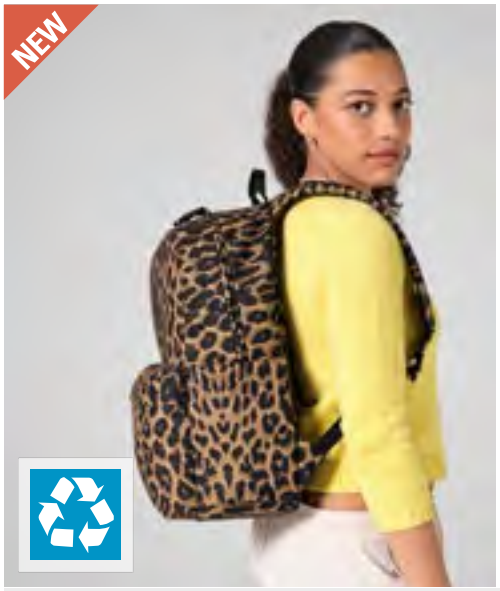

BagBase



20l Label

BG195 | BG195 **Leopard Print Backpack**

100% Polyester
45 x 31 x 16 cm

BagBase

LEOPARD PRINT

Enthält zertifiziertes recyceltes 600D-Polyester | Leopardendesign | Reißverschlusstasche vorne | Seitentaschen | Internes Laptop-Fach | Gepolstertes Rückenteil | Gepolsterte, verstellbare Schultergurte | Haltegriff | TearAway-Etikett für einfaches Rebranding | Lieferung ohne Dekoration/Inhalt

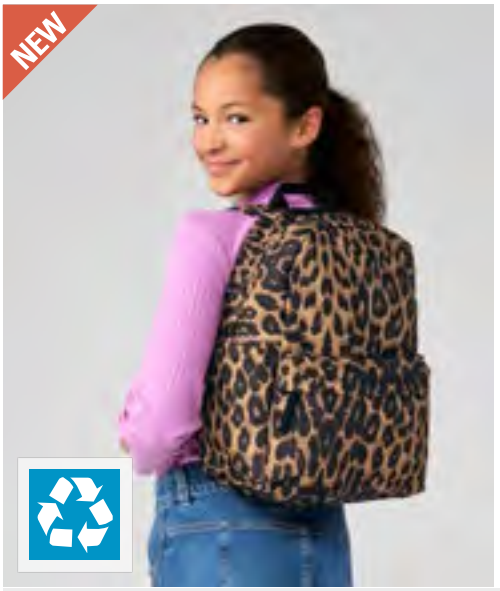

BagBase



12l Label

BG195S | BG195S **Leopard Print Mini Backpack**

100% Polyester
35 x 27,5 x 15 cm

BagBase

LEOPARD PRINT

Enthält zertifiziertes recyceltes 600D-Polyester | Leopardendesign | Reißverschlusstasche vorne | Seitentaschen | Gepolstertes Rückenteil | Gepolsterte, verstellbare Schultergurte | Haltegriff | TearAway-Etikett für einfaches Rebranding | Lieferung ohne Dekoration/Inhalt





BagBase



18l Label 365

BG125 | BG125 **Original Fashion Backpack**

100% Polyester
31 x 42 x 21 cm

BagBase

AIRFORCE BLUE/GRAPHITE GREY	ANTHRACITE
BLACK	BLACK/BLACK
BOTTLE GREEN	BRIGHT RED
BRIGHT ROYAL	BURGUNDY
CARAMEL	CLASSIC PINK/GRAPHITE GREY
CLASSIC RED	FRENCH NAVY
FUCHSIA/GRAPHITE GREY	GRAPHITE GREY
GREY MARL	KELLY GREEN
LIGHT GREY/GRAPHITE GREY	LIME GREEN/GRAPHITE GREY
OLIVE GREEN	ORANGE/GRAPHITE GREY
PURPLE	SAPPHIRE BLUE
SKY BLUE/FRENCH NAVY	SURF BLUE/GRAPHITE GREY
YELLOW/GRAPHITE GREY	

600D Polyester | Reißverschluss-Tasche vorne | Gepolsterter Rückeneinsatz | Haltegriff | Kapazität: 18 Liter | Gepolsterte, verstellbare Schultergurte | Lieferung ohne Inhalt/Deko | Abreißetikett für einfaches Rebranding



Mehr Artikel sind online verfügbar.



BS15273 | DTG-15273 **Daypack - Manhattan**

100% Polyester
39 x 27 x 15,5 cm
Bags2GO

GREY MELANGE

600D Polyester Rucksack in Grey Melange | Ein Hauptfach mit 2-Wege-Reißverschluss | Kleines Mesh-Reißverschluss-Fach, innen auf der Rückseite | Reißverschluss-Tasche auf der Front | Obenliegende Trageschlaufe | Verstellbare und gepolsterte Schultergurte | Gepolstertes Rückenteil | Alle Reißverschlüsse in Schwarz, Gummi-Zipp-Puller mit „bags2GO"-Prägung | Volumen: ca. 16 Liter | Lieferung ohne Inhalt/Deko





BS15380 | DTG-15380 **Daypack - Wall Street**

100% Polyester
44 x 31 x 16 cm
Bags2GO

GREY MELANGE

600D Polyester Rucksack in Grey Melange | Ein Hauptfach mit 2-Wege-Reißverschluss | Zwei kleine Reißverschluss-Taschen: eine auf der Front und eine oben, hinter dem Tragegriff | Zwei offene Seitentaschen aus schwarzem Air-Mesh mit Gummizug | Obenliegender, gepolsterter Tragegriff | Ergonomisch geformte, verstellbare und gepolsterte Schultergurte | Weiten- und höhenverstellbarer Brustgurt mit Klick-Verschluss | Rücken im oberen und unteren Bereich stark gepolstert | Alle Reißverschlüsse in Schwarz, Gummi-Zipp-Puller mit „bags-2GO"-Prägung | Volumen: ca. 22 Liter | Lieferung ohne Inhalt/Deko



RY7153 | BO7153 **Condor Small Backpack**

100% Polyester
30 x 40 x 18 cm
340 g/m² Stamina

BLACK 02 | FERN GREEN 226 | FOREST CAMOUFLAGE 232
NAVY BLUE 55 | RED 60 | ROYAL BLUE 05
WHITE 01 | YELLOW 03

100% Polyester, 600D | Kleiner Promotion Rucksack mit einstellbarem Schultergurt | Abmessungen: 30 x 40 x 18 cm | Trageschlaufe oben | Fronttasche mit Reißverschluss | Seitentasche aus mikroperforiertem Gewebe | Herausreißbares Label | Regenabweisend | Volumen: ca. 12 Liter | Lieferung ohne Inhalt/Deko





RY7154 | BO7154 **Sison Small Backpack**

100% Polyester
23 x 40 x 12 cm
145 g/m² Stamina

BLACK 02 | ORANGE 31 | PISTACHIO 28
RED 60 | ROSETTE 78 | ROYAL BLUE 05
WHITE 01 | YELLOW 03

100% Polyester, 600D | Kleiner Promotion Rucksack mit einstellbarem Schultergurt | Abmessungen: 23 x 40 x 12 cm | Trageschlaufe oben | Fronttasche mit Reißverschluss | Besonders leicht und kompakt | Herausreißbares Label | Regenabweisend | Volumen: ca. 7 Liter | Lieferung ohne Inhalt/Deko



NT4585 Rucksack Basic

100% Polyester
37,5 x 14 x 44 cm

BLACK | BLUE | LIGHT GREEN
ORANGE | PALE BLUE | PURPLE
RED | WHITE | YELLOW

Reißverschluss-Vortasche | Gepolsterte Schultergurte | Zipper mit Zugband | Aufhänge-Öse | Lieferung ohne Inhalt/Deko | Volumen: ca. 20 Liter



BagBase



16" 22l

BG340 | BG340 **Everyday Carry 22 Litre Backpack**

100% Polyester
33 x 46 x 18 cm

BagBase

BLACK | NAVY | OLIVE GREEN

Enthält zertifiziertes recyceltes 900D Polyester mit PU-Beschichtung | Wasserfeste Materialien | Hauptfach mit Reißverschluss | Gepolstertes Laptopfach, kompatibel bis zu 16“ | Separate gepolsterte iPad-/Tablet-Tasche | Reißverschlusstasche vorne | Elastische Seitentaschen | Gepolstertes Rückenteil | Gepolsterter Boden | Wasserfeste Reißverschlüsse | Gepolsterte, verstellbare Schultergurte | Haltegriff | Verstellbarer Brustgurt | TearAway-Etikett für einfaches Rebranding | Lieferung ohne Dekoration/Inhalt



SOL'S the fair spirit



NEW COLOUR 15,5l

LB70100 | 70100 **Backpack Rider**

100% Polyester
14 x 28 x 40 cm

SOL´S

APPLE GREEN | ARMY | BLACK | BURGUNDY
CAMO | CHOCOLATE | DARK PURPLE | DUNE
FRENCH NAVY | FUCHSIA | GOLD | GRAPHITE
ORANGE | RED | ROYAL BLUE | SKY BLUE

Geräumiges Mittelfach mit Doppel-Reißverschluss | Fronttasche mit Reißverschluss | Kopfhörerausgang | Verstellbare, gepolsterte und verstärkte Träger | Gepolstertes Rückenteil | Lieferung ohne Inhalt/Deko | Kapazität: 15,7 Liter



HALFAR Starke Taschen.



SERIAL

HF3063 | 1813063 **Backpack Step L**

Polyester
34 x 49 x 18,5 cm

Halfar

APPLE GREEN | BLACK | CYAN | NAVY
RED | WHITE

Geräumiges Hauptfach mit 2-Wege-Reißverschluss und Steckfach | Polyester 420D und Ripstop | Seitliche Zurrgurte | Reißverschluss-Vortasche mit zwei Einsteckfächern | Reflektor-Streifen vorne | Seitliche Netzfächer | Kopfhörerausgang | Gepolsterte Schultergurte mit höhenverstellbarem, dehnbarem Brustgurt | Gepolstertes Rückenteil | Lieferung ohne Inhalt/Deko | Volumen: ca. 24 Liter



HALFAR Starke Taschen.



18l

HF3310 | 1803310 **Daypack City**

Polyester
28,5 x 42 x 17 cm

Halfar

BLACK | NAVY | ORANGE | RED

Hauptfach | Reißverschluss-Vortasche mit Organizer-Elementen | Einsteckfach für Multimediageräte | Öffnung für Kopfhörer | Rücken und Schultergurte gepolstert | 600D Polyester | Lieferung ohne Inhalt/Deko | Volumen: ca. 18 Liter

Mehr Artikel sind online verfügbar.





QD612 | QD612 **Vintage Canvas Backpack**

30 x 36 x 16 cm

Quadra

SAHARA | VINTAGE MILITARY GREEN | VINTAGE OXFORD NAVY

Gewaschener Canvas | Seitliche Taschen | Reißverschluss-Tasche vorne | Innentasche mit Reißverschluss | Gepolstertes Bodensegment | Gepolsterte, verstellbare Schultergurte | Kordelzug-Verschluss | Beschläge mit Antik-Messingeffekt | Haltegriff | Kapazität: 18 Liter | Farbe Sahara hat zweifarbige Web-Details | Lieferung ohne Inhalt/Deko





WM881 | W881 **EarthAware® Organic Mini Rucksack**

100% Baumwolle

22 x 30 x 12 cm

340 g/m² Westford Mill

AMBER | FRENCH NAVY | NATURAL | PASTEL PINK | SAGE GREEN

Canvas aus Bio-Baumwolle | Hochwertige, schwere Qualität | Verschlussklappe mit sicherem Druckknopf | Ziehkordelverschluss | Verstellbare Schultergurte aus Hauptmaterial | Haltegriff | Kapazität: 5 Liter | Lieferung ohne Inhalt/Deko





HF6694 | 1806694 **Backpack Galaxy**

Nylon

31 x 48 x 16 cm

Halfar

APPLE GREEN | BLACK | NAVY | RED | WHITE

Großes Hauptfach mit Einschubfach | Seitliche Netztaschen und Zurrgurte | Große Reißverschluss-Vortasche mit Einsteckfächern und Kopfhörerausgang | Aufwändig gestaltete und gepolsterte Schultergurte | 420D Nylon und Jacquard | Lieferung ohne Inhalt/Deko | Kapazität: 22 Liter





HF9201 | 1819201 **Backpack Mellow**

rPET /Soft PU

31 x 40 x 15 cm

Halfar

BEIGE | BLACK | NAVY

Polyamid 290D Twill | Reißverschluss-Hauptfach mit seitlichen Steckverschlüssen | Große, seitlich zugängliche Reißverschluss-Vortasche | Seitliche Netz-Taschen | LED-Fahrradlicht-Befestigungsmöglichkeit | Loop-Band auf der Front | Großes gepolstertes Einsteckfach, flaches Einsteckfach und Stiftschlaufen innen | Rückseitig Befestigungsschlaufe für Trolley-Gestänge | Gut gepolstertes Tragesystem | Handgriff





BG848 | BG848 **MOLLE Tactical 25L Backpack**

100% Polyester

30 x 45 x 22 cm

BagBase

BLACK | MILITARY GREEN

600D Polyester | Abreißetikett | Doppeltes Rip-Strip™-Gurtband MOLLE | MOLLE-Bandschlingendetail | Zwei große Taschen mit Reißverschluss vorne | Hauptfach mit Reißverschluss | Einstecktasche innen | Haltegriff | Gepolsterter Rückeneinsatz | Kompressionsgurte | Gepolsterte, verstellbare Schultergurte | Kompatibel mit ModulR™ Multipockets BG241 und BG242 | Kompatibel mit MOLLE Utility Patch | Lieferung ohne Inhalt/Deko | Kapazität: 25 Liter





BG841 | BG841 **MOLLE Utility Sublimation Patch**

100% Polyester

10 x 6,5 cm

BagBase

WHITE

HD-Polyester-Mikrofaser | Durchgehende Rip-Strip™-Umkehrung für alle sicheren Befestigungen | Oberfläche für Sublimationsdruck in HD-Qualität | Optimiert für Sublimationsdruck | Zur Dekoration entwickelt | Kompatibel mit allen BagBase® MOLLE-Ausführungen | Passt zu allen abnehmbaren Beechfield® Patches



BagBase



16" 20l

BG316 | BG316 **Athlux Roll-Top Backpack**

100% Polyester

30 x 45 x 19 cm

BagBase

BLACK NATURAL STONE

Recyceltes Polyester | PU-Beschichtung im Matt-Look | PVC-frei | Minimalistisches Styling | Wasserfeste Materialien | Hauptfach mit Reißverschluss | Seitentaschen aus elastischem Netz | Internes gepolstertes Laptopfach, kompatibel bis zu 16“ | Gepolstertes Rückenteil | Fronttasche mit wasserdichtem Reißverschluss | Sicheres Rolltop- und Clipverschluss-System | Kordelzug-Reißverschlüsse mit reflektierenden Details | Gepolsterte, verstellbare Schultergurte | Haltegriff | TearAway-Etikett für einfaches Rebranding | Lieferung ohne Dekoration/Inhalt



QUADRA



16" 25l

QD543 | QD543 **Zürich Roll-Top Backpack**

100% Polyester

33 x 50 x 18 cm

Quadra

BLACK

Enthält zertifizierte recycelte 600D-Polyester-Matte-PU-Beschichtung; 900D-Polyester | Gepolstertes Laptopfach, kompatibel bis zu 16“ | Elastische Seitentasche | Vordere Außentasche mit Reißverschluss für einfache Dekoration | Seitentasche mit Reißverschluss und internen Netztaschen | Interner Schlüsselclip | Gepolstertes Rückenteil | Roll-Top-Verschluss | Gepolsterte, verstellbare Air-Mesh-Schultergurte | Hinterer Gepäckgurt | Kompressionsriemen | Gepolsterte Haltegriffe | Verstellbarer Brustgurt | TearAway-Etikett für einfaches Rebranding | Lieferung ohne Dekoration/Inhalt

HALFAR Starke Taschen.



20l SERIAL

HF16076 | 1816076 **Backpack Circle**

rPET

27 x 47 x 12 cm

Halfar

ASH BLACK-SPRINKLE BLUE-GREY-SPRINKLE GREEN MELANGE

Urbaner Rucksack mit Reißverschluss-Hauptfach und Steckverschluss | rPET-Obermaterial, 300d | Gepolstertes Einsteckfach und Organizer-Elemente innen | Seitliche Reißverschluss-Vortasche | Zwei seitliche Einsteckfächer | Rückseitige Reißverschluss-Tasche | Gepolstertes Tragesystem | Handgriff | Lieferung ohne Inhalt/Deko | Volumen: ca. 20 Liter

HALFAR Starke Taschen.



HF18064 | 1818064 **Backpack Basic**

rPET

29 x 44 x 14 cm

Halfar

BEIGE BLACK NAVY RED

Roll-Top Rucksack mit recyceltem Oberstoff | Großes Hauptfach mit Reißverschluss und zusätzlichem Steckverschluss | Reflexdruck | Großes gepolstertes Einsteckfach | GPS-Tracker-Einsteckfach | Große Reißverschluss-Vortasche auf der Front | Zwei seitliche Einsteckfächer für z.B. Trinkflasche | Gepolstertes Tragesystem | Handgriff

HALFAR Starke Taschen.



24l

HF3908 | 1803908 **Backpack Kurier Eco**

LKW-Plane

34 x 62 x 14,5 cm

Halfar

BLACK

Mit Reißverschluss-Vortasche | Gepolsterter Rücken mit Reißverschluss-Fach | Gepolsterte Tragegurte | Brustgurt | Hüftgurt | LKW-Plane | Lieferung ohne Inhalt/Deko | Volumen: ca. 26 Liter

Mehr Artikel sind online verfügbar.



BagBase



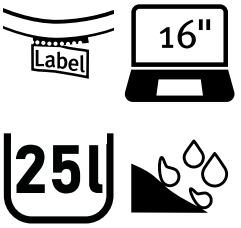

BG344 | BG344 **Everyday Carry 25 Litre Roll-Top Backpack**

100% Polyester

33 x 47 x 19 cm

BagBase

BLACK NAVY OLIVE GREEN

Enthält zertifiziertes recyceltes 900D Polyester mit PU-Beschichtung | Gepolstertes Laptopfach, kompatibel bis zu 16“ | Separate gepolsterte iPad-/Tablet-Tasche | Laptop-Außenfach mit Reißverschluss | Elastische Seitentaschen | Gepolstertes Air-Mesh-Rückenpanel | Gepolsterter Boden | Wasserfeste Reißverschlüsse | Sicherer Rolltop mit Metallhakenverschluss | Kompressionsriemen | Gepolsterte, verstellbare Schultergurte | Haltegriff | Verstellbarer Brustgurt | TearAway-Etikett für einfaches Rebranding | Lieferung ohne Dekoration/Inhalt





14l

Label

BG118 | BG118 **Twin Handle Roll-Top Backpack**

100% Polyester

28 x 38 x 12 cm

BagBase

AIRFORCE BLUE | BLACK | BLUSH PINK | BURGUNDY
GRAPHITE GREY | LIGHT GREY | MUSTARD | NAVY DUSK
OLIVE GREEN | SAGE GREEN

Polyester (300D) | Abreißetikett für einfaches Rebranding | Rolltop-Verschluss | Vordertaschen-Organizer-Bereich | Vordertasche für einfache Dekoration | Gurtbandgriffe | Innentasche mit Reißverschluss | Gepolsterter Rückeneinsatz | Gepolsterte, verstellbare Schultergurte | Lieferung ohne Inhalt/Deko | Kapazität: 14 Liter





9l

Label

BG118S | BG118S **Recycled Mini Twin Handle Roll-Top Backpack**

100% Polyester

23 x 32 x 11 cm

BagBase

BLACK | BLUSH PINK | LIGHT GREY | MUSTARD
NAVY DUSK | SAGE GREEN

100% recyceltes 600D-Polyester | Recyceltes Polyester aus 100 % rPET, entspricht ca. 6 Flaschen aus Altkunststoff | Vordertasche für einfache Dekoration | Flaschentasche außen | Gepolsterter Rückeneinsatz | Rolltop-Verschluss | Gurtbandgriffe | Voll verstellbare Schultergurte | Abreißetikett | Volumen: ca. 9 Liter | Lieferung ohne Inhalt/Deko







15,6"

Label

BG870 | BG870 **Simplicity Roll-Top Backpack**

100% Polyester

50 x 40 x 13 cm

BagBase

BEIGE | BLACK | FRENCH NAVY
GRAPHITE GREY | HAZELNUT | PINE GREEN

100% recyceltes 600D-Polyester | Wasserabweisendes Gewebe | Minimalistisches Design | Magnetischer Rolltop-Verschluss | Gepolstertes Laptop-Fach, kompatibel für Geräte bis zu 15,6 Zoll | Außentasche für einfachen Zugriff auf das interne Laptop-Fach | Seitliche Reißverschlusstasche für Flasche/Regenschirm | Außentasche mit Reißverschluss auf der Vorderseite | Einstecktasche innen | Gepolstertes Rückenteil aus Air-Mesh | Gleichfarbige PU-Reißverschlussschieber | Gepäckgurt hinten | Gepolsterte, verstellbare Schulterriemen aus Netzstoff | Abreißetikett







Label

QS573 | QS573 **Waterproof Roll-Top Lite**

100% Polyester

44 x 28 x 14 cm

Quadra

BLACK | BLUE GREY | COVERT GREEN
NATURAL STONE

Vorderseite: PU-Beschichtung, Rückseite: TPU-Beschichtung; 100% recycelter 600D-Polyester | Wasserfestes Material | Wasserfestes Hauptfach | Reißverschluss-Tasche vorne | Rolltop-Verschluss | Abreißetikett







25l

QX625 | QX625 **SLX® 25 Litre Waterproof Backpack**

30 x 51 x 21 cm

Quadra

BLACK/BLACK | YELLOW/BLACK

100% wasserdicht durch PVC Tarpaulin | Sicheres Rolltop- und Clipverschlusssystem | Wasserdichter Reißverschluss | Abreißbares Gewebe-Klebeetikett | Innovatives, robustes Design | Kompressionsgurte | Außen angebrachte Netztasche | Ergonomisch geformtes, atmungsaktives Rückenteil mit Netzeinsatz | Gepolsterte, verstellbare Schulterriemen aus Netzstoff | Haltegriff | Verbesserte Sichtbarkeit durch reflektierende Elemente | Beidseitiges EasyPanel™ zur Dekoration | Kapazität: 25 Liter | Lieferung ohne Inhalt/Deko





BG118L | BG118L **Recycled Twin Handle Roll-Top Laptop Backpack**

100% Polyester
30 x 44 x 14 cm

BagBase

BLACK | GREY MARL | MUSTARD | NAVY DUSK

100% recyceltes 600D-Polyester | Recyceltes Polyester aus 100 % rPET, entspricht ca. 12 Flaschen aus Altkunststoff | Sicheres gepolstertes Laptop-Fach mit Außenzugang | Passend für Laptops bis 15,6'' | Innentasche mit Reißverschluss | Vordertaschen-Organizer-Bereich | Vordertasche für einfache Dekoration | Flaschentasche außen | Gepolsterter Rückeneinsatz | Rolltop-Verschluss | Gepolsterte, verstellbare Schultergurte | Gurtbandgriffe | Abreißetikett | Kapazität: 19 Liter | Lieferung ohne Inhalt/Deko





BG286 | BG286 **Recycled Roll-Top Backpack**

100% Polyester
32 x 44 x 13 cm

BagBase

BLACK | CLASSIC RED | MILITARY GREEN | MUSTARD | NAVY | PETROL | PURE GREY

100% recyceltes 600D-Polyester | Abreißetikett | Gepolstertes Laptop-Fach | Passend für Laptops bis 15,6'' | Haltegriff | Reißverschluss-Griffe mit reflektierenden Details | Gepolsterte Rückseite und Bodeneinsätze | Gepolsterte, verstellbare Schultergurte | PVC-frei | Lieferung ohne Inhalt/Deko | Volumen: ca. 20 Liter





BG855 | BG855 **Roll-Top Backpack**

100% Polyester
32 x 44 x 13 cm

BagBase

BLACK | BOTTLE GREEN | BRIGHT ROYAL | CARAMEL | CLASSIC RED | FRENCH NAVY | GREY MARL/BLACK | MILITARY GREEN

600D Polyester | Volumen: ca. 20 Liter | Passend für Laptops bis 15,6'' | Abreißetikett für einfaches Rebranding | Gepolstertes Laptop-Fach | Gepolsterte, verstellbare Schultergurte | Gepolsterte Rückseite und Bodeneinsätze | Haltegriff | Reißverschluss-Tasche vorne | Lieferung ohne Inhalt/Deko





BG858 | BG858 **Block Roll-Top Backpack**

100% Polyester
28 x 48 x 15 cm

BagBase

BLACK/BLACK | GREY MARL/BLACK | OLIVE GREEN/BLACK

600D Polyester | Abreißetikett für einfaches Rebranding | Passend für Laptops bis 17'' | Gepolstertes Laptop-Fach | Leicht zugängliche Seitentaschen | Kompressionsgurte | Innentasche mit Reißverschluss für Wertsachen | Gepolsterter Rückeneinsatz | Gepolsterte, verstellbare Schultergurte | Lieferung ohne Inhalt/Deko | Kapazität: 22 Liter



HF18061 | 1818061 **Laptop Backpack Star**

Polyester
28 x 43 x 16 cm

Halfar

BEIGE | BLACK | ICE BLUE | NAVY | OLD PINK

Modischer Rolltop-Rucksack | Reißverschluss-Hauptfach mit verstellbarem Verschlusssystem | Schlaufenband auf dem Deckel | Wertige Metallaccessoires | Gepolstertes Notebookfach | Reißverschluss-Vortasche | Zwei seitliche Einsteckfächer | Gepolsterter Boden | Gepolstertes Tragesystem | Rückseitige Befestigungsschlaufe für Trolley-Gestänge | Handgriff



HF6511 | 1816511 **Notebook Backpack Kurier**

Plane
35 x 47 x 15 cm

Halfar

BLACK | MEDIUM GREY | NAVY

Großer Rollrucksack im Kurierstil | Hauptfach mit Reißverschluss und zusätzlicher Schnalle | Große Fronttasche mit Reißverschluss | Dekorativer reflektierender Druck auf der Vorderseite | Flache Tasche innen | Airtag-Fach | Notebookfach, auch von hinten zugänglich | Verstärkter Boden | Gepolstertes Tragesystem mit höhenverstellbarem Brustgurt | Hüftgurt | Handgriff | Lieferung ohne Inhalt/Deko



HF8014 | 1818014 **Laptop-Rucksack Daily**

rPET
28 x 42 x 13 cm

Halfar

ANTHRACITE | BLACK | GREEN | NAVY | RED

Urbaner Überschlag-Rucksack | Großes Hauptfach mit Reißverschluss und zusätzlicher Klettlasche | rPET-Obermaterial | Gepolstertes Notebookfach und flaches Einsteckfach innen | Große Reißverschluss-Vortasche auf der Front | Zwei seitliche Einsteckfächer für z.B. Trinkflaschen | Gepolstertes Tragesystem | Handgriff | Lieferung ohne Inhalt/Deko | Volumen: ca. 16 Liter



QD552 | QD552 **Urban Commute Backpack**

100% Polyester
28 x 46 x 14 cm

Quadra

BLACK | NAVY

300D Ripstop-Polyester | Optimiertes Design mit niedrigem Profil | Witterungsbeständiger Rollverschluss | Handschuhfreundliche Metall-Schnallen | Fronttasche mit Reißverschluss für schnellen Zugriff | Mehrzweck-Befestigungsschlaufen | Zwei externe Flaschentaschen | Gepolsterte Laptop-Hülle innen, kompatibel für Geräte bis zu 15,6“ | Verbesserte Sichtbarkeit durch reflektierende Streifen | Ergonomisch geformtes, atmungsaktives Rückenteil mit Netzeinsatz | Ergonomisch geformte Riemen für Tragekomfort im Alltag | Vollständig verstellbarer Brustgurt | Dauerhaft wasserabweisende Behandlung für erhöhten Wetterschutz | PVC-frei | Abreißetikett | Kapazität: 18 Liter | Lieferung ohne Inhalt/Deko



QD995 | QD995 **Q-Tech Charge Roll-Top Backpack**

100% Polyester
31 x 45 x 17 cm

Quadra

BLACK | GRANITE MARL

Polyester (650D) | Abreißetikett für einfaches Rebranding | Passend für Laptops bis 15,6“ | Gepolstertes Laptopfach mit Außenzugang | Sicheres Rolltop- und Clipverschlusssystem | Diskrete Tasche mit Reißverschluss auf der Rückseite | Vordertaschen-Organizer-Bereich | Einstecktasche innen | Mehrere Innentaschen | Powerbank-Tasche | Integrierter USB-Ladeanschluss | Reißverschluss-Tasche vorne | Seitliche Flaschen-Tasche mit Reißverschluss | Ergonomisch gepolsterte Rückseite | Gepolsterte, verstellbare Schultergurte | Lieferung ohne Inhalt/Deko | Kapazität: 22 Liter

NEW



QUADRA



30l

Label

QD540 | QD540 **Zürich Travel Backpack**

100% Polyester

31 x 50 x 20 cm

Quadra

BLACK

Enthält zertifizierte recycelte 600D-Polyester-Matte-PU-Beschichtung; 900D-Polyester | Gepolstertes Laptopfach auf der Rückseite, kompatibel bis zu 16“ | Fronttaschen mit Reißverschluss und internem Organizer | Clamshell-Hauptfach mit Reißverschluss | Wertsachenfach mit Reißverschluss oben | Vordere Außentasche mit Reißverschluss für einfache Dekoration | Interner Schlüsselclip | Innere Netztasche mit Reißverschluss | Zwei-Wege-Reißverschlussöffnung für einfachen Zugang | Gepolsterte, verstellbare Air-Mesh-Schultergurte | Hinterer Gepäckgurt | Gepolsterte Haltegriffe | Doppelte Kompressionsriemen | Verstellbarer Brustgurt | TearAway-Etikett für einfaches Rebranding | Lieferung ohne Dekoration/Inhalt

NEW



QUADRA



16"

28l

QD542 | QD542 **Zürich Toploader Backpack**

100% Polyester

29 x 50 x 20 cm

Quadra

BLACK

Enthält zertifiziertes recyceltes 600D Polyester Matte PU Beschichtung; 900D Polyester | Gepolstertes Laptopfach, kompatibel bis zu 16“ | Obere Reißverschlusstasche mit internem Organizer | Hauptfach mit Reißverschluss | Elastische Seitentaschen | Vordere Außentasche mit Reißverschluss für einfache Dekoration | Interner Schlüsselclip | Gepolstertes Rückenteil | Gepolsterte, verstellbare Air-Mesh-Schultergurte | Hinterer Gepäckgurt | Gepolsterte Haltegriffe | Verstellbarer Brustgurt | TearAway-Etikett für einfaches Rebranding | Lieferung ohne Dekoration/Inhalt

NEW



HALFAR
Starke Taschen.



HF8057 | 1818057 **Notebook Backpack Molle**

Polyester

28 x 46 x 14 cm

Halfar

BLACK | COYOTE BROWN | OLIVE

Funktionaler Rucksack mit 3-seitigem Molle-Bandsystem und Klett-Besatz | Elastischer Kordelbesatz | Großes Hauptfach mit verdecktem 2-Wege-Reißverschluss | Gepolstertes Notebook-Fach mit Klettlasche | Auslass für Kabel oder Trinkschlauch | Großes Reißverschluss-Netzfach | Reißverschluss-Vortasche mit 2-Wege-Reißverschluss und Organizer-Fächern | Seitliche Kompressionsgurte mit Steckschnallen, auch vorne und rückseitig schließbar z.B. für Befestigung am Trolley-Gestänge | Rechts und linksseitig D-Ringe | Gepolstertes Rückentragesystem mit höhenverstellbarer Brustgurt | D-Ringe und Bandlaschen auf den Trägern | Abnehmbarer, längenverstellbarer Hüftgurt | Handgriff | Lieferung ohne Inhalt/Deko

NEW



HALFAR
Starke Taschen.



HF8069 | 1818069 **Notebook Backpack Solid**

rPET

30 x 47 x 17 cm

Halfar

BEIGE | BLACK | GREEN-GRAY | NAVY

Recycelter Oberstoff | Voll gepolstertes Hauptfach mit dreiseitig umlaufendem 2-Wege-Reißverschluss für komfortables Packen | Helles Innenfutter für optimale Übersicht | Große, gepolsterte Vortasche mit 2-Wege-Reißverschluss und Isolierwirkung, ideal z. B. für Lunchbox | Zusätzlich flaches Reißverschluss-Vorfach | Flaches Reißverschluss-Deckelfach | zwei Reißverschluss-Seitentaschen | Innen: gepolstertes Notebookfach mit Befestigungslasche, verdecktes AirTag-Fach, Reißverschluss-Netzfach | Rückseitig ergonomisch gepolstertes Tragesystem mit höhenverstellbarem Brustgurt | Befestigungsschlaufe für Trolley-Gestänge | Handgriff



QUADRA





20l

15,6"

QX520 | QX520 **SLX® 20 Litre Daypack**

100% Polyester

31 x 48 x 20 cm

Quadra

BLACK

600D / Ripstop-Honigwaben-Polyester-Mischung | Abnehmbarer, wasserdichter Regenschutz | Passend für Laptops bis 15,6“ | Gepolsterte, verstellbare Schultergurte | Verstellbare Hüft- und Brustgurte | Ergonomisch geformtes, atmungsaktives Rückenteil mit Netzeinsatz | Trinkblasenkompatibles Fach | Aufhängungsvorrichtung für Wanderstöcke | Kompressionsgurte | Elastische Netz-Seitentaschen | Seitentasche mit Reißverschluss | Netz-Innentasche | Reflektierende Akzente | Befestigungsschlaufe für Rücklicht | Haltegriff | Abreißetikett | Volumen: ca. 20 Liter | Lieferung ohne Inhalt/Deko



RY7139 | MO7139 **Gregor Backpack**

100% Polyester

29 x 43 x 13 cm

Stamina

BLACK 02 | HEATHER GREY 58 | ROYAL BLUE 05

Rucksack aus recyceltem RPET 600D Polyester mit Heather-Ausführung | Gepolstertes Hauptfach, ideal für Ihren Laptop oder Ihre Tablet. Integrierter USB-Anschluss für den Anschluss Ihrer Powerbank (nicht im Lieferumfang enthalten) | Vorder- und Seitentaschen | Gepolsterte Schultergurte und Rückenteil



HF6517 | 1816517 **Laptop Backpack Europe**

Polyester

32 x 48 x 15 cm

Halfar

ASH | BLACK-SPRINKLE | BLUE-SPRINKLE | GREEN-SPRINKLE | GREY-SPRINKLE | RED MELANGE

Gradliniger, moderner Rucksack | Reißverschluss-Hauptfach mit gepolstertem Notebookfach | rPET-Obermaterial | Wertige Metall-Accessoires | Gepolsterter Boden | Aufwendig gepolsterter Rücken mit verstecktem Reißverschluss-Fach | Längenverstellbare, gepolsterte Schultergurte mit Gummischlaufen zum Befestigen von z.B. Sonnenbrille | Handgriffe | Lieferung ohne Inhalt/Deko | Volumen: ca. 18 Liter



QD906 | QD906 **Vessel™ Slimline Laptop Backpack**

100% Polyester

30 x 46 x 18 cm

Quadra

BLACK

600D Mikro-Ripstop-Polyester | Abreißetikett für einfaches Rebranding | Gepolstertes Laptopfach mit Außenzugang | Laptopfach mit weichem Futter | Passend für Laptops bis 15,6'' | Elastischer Kabel-Organizer | Schlüsselhaken | Innerer Organizer-Bereich | Innentasche mit Reißverschluss für Wertsachen | Seitentaschen mit Reißverschluss | Verschließbare Reißverschluss-Schieber | Ergonomisch gepolsterte Rückseite | Gepolsterte, verstellbare Schultergurte | Lieferung ohne Inhalt/Deko | Kapazität: 16 Liter



QD968 | QD968 **Tungsten™ Laptop Backpack**

100% Polyester

34 x 45 x 21 cm

Quadra

BLACK/DARK GRAPHITE

Polyester (1680D) | Gepolstertes Laptop-Fach | Vordertaschen-Organizer-Bereich | Gepolsterte, verstellbare Schultergurte | Passend für Laptops bis 15,6'' | Media-Tasche und Kopfhöreranschluss | Wasserflaschenhalter | Seitentaschen mit Reißverschluss | Haltegriff | Kapazität: 23 Liter | Lieferung ohne Inhalt/Deko





20l 15,6"

BG168 | BG168 **Scuba Backpack**

94% Polyester / 6% Elasthan

31 x 50 x 16 cm

BagBase

BLACK NAVY

Abreißetikett für einfaches Rebranding | Passend für Laptops bis 15,6'' | Modernes Scuba-Material | Hauptfach mit Reißverschluss | Geheime Reißverschlusstasche außen | Einstecktasche innen | Gepolsterter Rückeneinsatz | Gepolsterte, verstellbare Schultergurte | Haltegriff | Volumen: ca. 20 Liter | Lieferung ohne Inhalt/Deko







18l 15,6"

BG550 | BG550 **Athleisure Pro Backpack**

100% Polyester

31 x 44 x 16 cm

BagBase

BLACK FRENCH NAVY

600D / 420D Polyester-Mischung | Design mit zwei Fächern | Passend für Laptops bis 15,6'' | Gepolstertes Laptop-Fach | Media-Tasche und Kopfhöreranschluss | Gepolsterte, verstellbare Schultergurte | Kompressionsgurte | Gepolsterter Rückeneinsatz | Organizer-Fach | Elastische Flaschen-Schlaufen | Belüftungsöffnungen mit Ösen aus echtem Metall | Volumen: ca. 18 Liter | Haltegriff | Abreißetikett | Lieferung ohne Inhalt/Deko







18l 17"

BG613 | BG613 **Vintage Laptop Backpack**

100% Polyester

30 x 46 x 17 cm

BagBase

BLACK BLACK/BLACK BURGUNDY FRENCH NAVY

600D Polyester | Abreißetikett für einfaches Rebranding | EasyPocket™ für einfache Veredelung | Passend für Laptops bis 17'' | Gepolstertes Laptop-Fach | Gepolsterte, verstellbare Schultergurte | Gepolsterter Rückeneinsatz | Kordelzug-Verschluss | Magnet-Verschlüsse | Volumen: ca. 18 Liter | Haltegriff | Lieferung ohne Inhalt/Deko







15,6" 12l

HF2765 | 1802765 **Laptop Backpack Economy**

Polyester

39 x 27 x 14 cm

Halfar

BEIGE BLACK GREY NAVY

Als Umhängetasche oder Rucksack zu nutzen | Versenkbare Rucksack-Tragegurte | Diverse Reißverschluss-Vortaschen | Organizer-Elemente | Hauptfach mit gepolsterter Notebookhalterung | Umhängegurt mit Rutschsicherung | Mini-Ripstop | Lieferung ohne Inhalt/Deko | Kapazität: 12 Liter





SERIAL

BS15394 | DTG-15394 **Wallet - Las Vegas**

100% Polyester

Offen: 26 x 13,5 cm / Geschlossen: 9 x 13,5 cm

Bags2GO

GREY MELANGE

600D Polyester Geldbeutel in Grey Melange | Ein Geldschein-Hauptfach | Ein außenliegendes Reißverschluss-Münzfach, auch zu öffnen bei geschlossenem Geldbeutel | Innen drei Kartenfächer, ein Klarsichtfach und zwei weitere Einschubfächer | Mit sicherem Klettverschluss | Reißverschluss in Schwarz | Lieferung ohne Inhalt/Deko |





BG40 | BG40 **Ripper Wallet**

100% Polyester

Offen: 24 x 13 cm / Geschlossen: 9 x 13 cm

BagBase

BLACK | BRIGHT ROYAL | CLASSIC RED | FRENCH NAVY

600D Polyester | Sicheres, dehnbares Münzfach | Klarsichtfenster | Rip-Strip™ - Klettverschluss | Lieferung ohne Inhalt/Deko

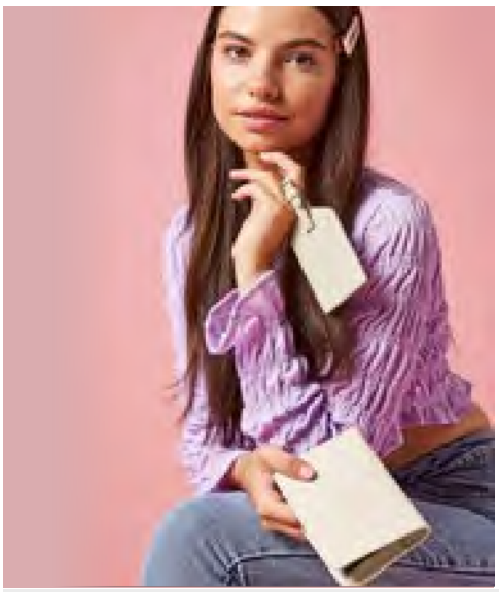




Label

SERIAL

BG755 | BG755 **Boutique Travel Set**

100% Polyurethan

Ausweishülle: 10,5 x 4,5 cm, Kofferanhänger: 6 x 11,5 cm

BagBase

BLACK | OYSTER | SOFT GREY | SOFT PINK | SOFT WHITE

100% PU in Lederoptik | Abreißetikett für einfaches Rebranding | Feinkörniges Saffiano-Leder | Weiches Futter | Besätze aus hochglänzendem, goldfarbenem Metall | 2-teiliges Set | Lieferung ohne Inhalt/Deko | Reisepass-Hülle: 10,5 x 14,5 cm, Anhänger: 6 x 11,5 cm





BG47 | BG47 **Travel Wallet**

100% Polyester

14 x 19 x 2 cm

BagBase

BLACK

600D Polyester | Versteckbare, verstellbare Kordel | Geeignet für Smartphones | Gepolstertes Hauptfach | Reisepasstasche | Organizer-Fach | Lieferung ohne Inhalt/Deko

BagBase

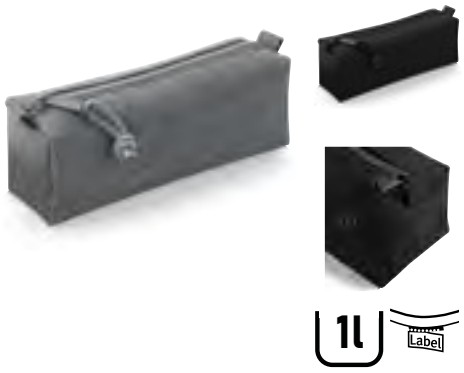

1l Label

BG69 | BG69 **Essential Pencil / Accessory Case**

100% Polyester
20,5 x 7 x 6 cm

BagBase

BLACK | GREY MARL

600D Polyester | Abreißetikett für einfaches Rebranding | Hauptfach mit Reißverschluss | Abwischbare Innenseite | Kann vorne und hinten dekoriert werden | Lieferung ohne Inhalt/Deko | Kapazität: 1 Liter

BagBase



Label

BG714 | BG714 **Velvet Accessory Bag**

100% Polyester
S (18 x 13,5 x 4 cm cm), L (27,5 x 20 x 7 cm)

BagBase

BLUE TOPAZ | DARK EMERALD | JADE | MOONSTONE | ROSE QUARTZ

100% recycelter Polyestersamt, Futter: 100% recycelter Polyester | Rückseite aus Polyesterstrick | Futter mit verstecktem Reißverschluss-Veredlungszugang | Reißverschluss aus hochglänzendem, goldfarbenem Metall | Abreißetikett

BagBase



Label

BG715 | BG715 **Velvet Accessory Pouch**

100% Polyester
S (17 x 12 cm), L (30 x 20 cm)

BagBase

BLACK ONYX | BLUE TOPAZ | DARK EMERALD | JADE | MOONSTONE | ROSE QUARTZ | RUBY RED

100% recycelter Polyestersamt, Futter: 100% recycelter Polyester | Rückseite aus Polyesterstrick | Futter mit verstecktem Reißverschluss-Veredlungszugang | Reißverschluss aus hochglänzendem, goldfarbenem Metall | Abreißetikett

BagBase



1l Label

BG725 | BG725 **Felt Accessory Pouch**

100% Polyester
26 x 17 cm

BagBase

CHARCOAL MELANGE | GREY MELANGE

100% Polyester-Filz | Abreißetikett für einfaches Rebranding | Vielseitig einsetzbar | Gleichfarbiger Reißverschluss | Lieferung ohne Inhalt/Deko | Kapazität: 1 Liter

Westford Mill



1l

WM520 | W520 **Canvas Wristlet Pouch**

100% Baumwolle
26 x 17 cm
407 g/m²

Westford Mill

BLACK/BLACK | NATURAL/BLACK | NATURAL/LIGHT GREY | NATURAL/NATURAL | NATURAL/NAVY | NATURAL/PINK | NATURAL/RED

100% gebürstetes Baumwoll-Canvas | Reißverschluss in Kontrastfarbe | Vielseitig einsetzbar | Abnehmbarer Armbandriemen | Hochwertige, schwere Qualität | Reißverschluss | Länge des Tragegriffs: ca. 15 cm | Lieferung ohne Inhalt/Deko | Kapazität: 1 Liter

Westford Mill



1l 2l

WM820 | W820 **EarthAware® Organic Spring Wristlet**

100% Baumwolle
S (19 x 17 cm), L (28 x 22 cm)
407 g/m²

Westford Mill

BLACK | NATURAL

Hochwertige, schwere Qualität | Reißverschluss | Handgelenkschlaufe | Vielseitig einsetzbar | Länge des Tragegriffs: ca. 15 cm | Volumen: S ca. 1 Liter/ L ca. 2 Liter | Lieferung ohne Inhalt/Deko



0,25l 0,5l

WM530 | W530 **Canvas Accessory Pouch**

100% Baumwolle
XS (12 x 8,5 cm), S (20 x 11,5 cm), M (22,5 x 16 cm), L (28 x 20 cm)
407 g/m² Westford Mill

XS, S, M, L
BLACK NATURAL
S, M, L
NAVY

XS ca. 0,25 Liter, S ca. 0,5 Liter, M ca. 1 Liter, L ca. 2 Liter | 100% gebürsteter Baumwoll-Canvas - 407 g/m² (12 oz/yd²) | Metall-Reißverschluss im Vintage-Stil | Vielseitig einsetzbar | Lieferung ohne Inhalt/Deko



3,5l

WM330 | W330 **Leopard Print Canvas Accessory Bag**

70% Baumwolle / 30% Polyester
21 x 18 x 9 cm
287 g/m² Westford Mill

VINTAGE LEOPARD PRINT

Enthält 70% zertifizierte recycelte Baumwolle und 30% zertifiziertes Polyester | Oberfläche mit Wascheffekt | Leopardendesign | Hauptfach mit Reißverschluss | Nylon-Reißverschluss mit selbsttätiger Zugvorrichtung | Vielseitiger Einsatz | CutAway-Etikett für einfaches Rebranding | Aufgrund des Färbeprozesses ist jede Farbe einzigartig und kann mit der Zeit verblassen. | Lieferung ohne Dekoration/Inhalt



1l 3l

WM540 | W540 **Canvas Accessory Bag**

100% Baumwolle
S (13,5 x 12 x 6 cm), M (19 x 18 x 9 cm), L (23 x 22,5 x 11 cm)
407 g/m² Westford Mill

BLACK LIGHT GREY NATURAL
NAVY

S ca. 1 Liter/ M ca. 3 Liter/ L ca. 5 Liter | 100% gebürsteter Baumwoll-Canvas- 407 g/m² (12 oz/yd²) | Metall-Reißverschluss im Vintage-Stil | Vielseitig einsetzbar | Erhältlich in drei Größen: S, M, L | Lieferung ohne Inhalt/Deko



1l SERIAL

HF4011 | 1814011 **Zipper Bag Organic S**

Baumwolle
20 x 12 x 4 cm
290 g/m² Halfar

NATURE

Hochwertige Bio-Baumwolle, schwere Qualität | Hauptfach mit Reißverschluss | Geringe Farbabweichungen sind möglich | Lieferung ohne Inhalt/Deko | Kapazität: 1 Liter



SERIAL

HF4012 | 1814012 **Zipper Bag Organic M**

Baumwolle
25 x 14 x 6 cm
290 g/m² Halfar

NATURE

Hochwertige Bio-Baumwolle, schwere Qualität | Hauptfach mit Reißverschluss | Geringe Farbabweichungen sind möglich | Lieferung ohne Inhalt/Deko | Kapazität: 1,8 Liter



1,5l Label

BG38 | BG38 **Grab Pouch**

100% Polyester
28 x 19 cm
BagBase

BLACK FRENCH NAVY
LIGHT GREY MINT GREEN
TRUE PINK WHITE/BLACK

600D Polyester | Abreißetikett für einfaches Rebranding | Passend für Tablets | Hauptfach mit Reißverschluss | Lieferung ohne Inhalt/Deko | Kapazität: 1,5 Liter





BG824 | BG824 **Minimal Lifestyle Pouch**

100% Nylon; Futter: 100% Polyester

28 x 17 x 8 cm

BagBase

BLACK | PINE GREEN

Enthält zertifiziertes recyceltes Nylon Ripstop | Schnurabzieher | Gekräuseltes Nylongewebe | Minimalistisches Styling | Hauptfach mit Reißverschluss | Innenfutter mit verstecktem Reißverschluss zur Dekoration | Kordelzug mit Knoten | Vielseitiger Einsatz | Greifschlaufe | TearAway-Etikett für einfaches Rebranding | Lieferung ohne Dekoration/Inhalt





BG705 | BG705 **Quilted Accessory Case**

100% Nylon; Futter: 100% Polyester

30 x 20 x 11 cm

BagBase

BLACK | EARTHY GREEN | NATURAL STONE

Enthält zertifiziertes recyceltes Polyester | Weicher gesteppter Stoff | Hauptfach mit Reißverschluss | Innenfutter mit verstecktem Reißverschluss zur Dekoration | Vielseitiger Einsatz | TearAway-Etikett für einfaches Rebranding | Lieferung ohne Dekoration/Inhalt



BG724 | BG724 **Felt Accessory Bag**

100% Polyester

S (16 x 12,5 x 6 cm), M (19 x 18 x 9 cm) - Boden Breite x Artikel Höhe x Boden Tiefe

BagBase

BLACK | CHARCOAL MELANGE | GREY MELANGE | NAVY | SAND | SOFT WHITE

100% Polyester-Filz | Abreißetikett für einfaches Rebranding | Vielseitig einsetzbar | Gleichfarbiger Reißverschluss | Lieferung ohne Inhalt/Deko | Kapazität: 1 Liter



BG751 | BG751 **Boutique Accessory Case**

100% Polyurethan

M (18 x 11 x 4,5 cm), L (25 x 16 x 10,3 cm)

BagBase

BLACK | OYSTER | ROSE GOLD | SOFT PINK | TAUPE

100% PU in Lederoptik | Abreißetikett | Feinkörniges Saffiano-Leder | Hauptfach mit Reißverschluss | Weiches Futter | Vielseitig einsetzbar | Lieferung ohne Inhalt/Deko | Kapazität: 0,75 Liter



HF7546 | 1807546 **Zipper Bag Collect**

Polyester

18 x 12 x 4 cm

Halfar

ANTHRACITE | NAVY | WHITE

Hauptfach mit silberfarbenem Reißverschluss | 600d Polyester | Lieferung ohne Inhalt/Deko | Kapazität: 1 Liter



0,25l SERIAL

WM825 | W825 **EarthAware® Organic Spring Purse**

100% Baumwolle
14,5 x 11 cm
407 g/m² Westford Mill

BLACK NATURAL

Hochwertige, schwere Qualität | Reißverschluss | Volumen: ca. 0,25 Liter | Lieferung ohne Inhalt/Deko



0,5l 1l

WM830 | W830 **EarthAware® Organic Accessory Pouch**

100% Baumwolle
S (20 x 11,5 cm), M (22,5 x 16 cm), L (28 x 20 cm)
407 g/m² Westford Mill

BLACK FRENCH NAVY NATURAL

100% gebürsteter Bio-Baumwoll-Canvas, 407 g/m² | Vielseitig einsetzbar | Hochwertige, schwere Qualität | Gleichfarbiger Reißverschluss | Lieferung ohne Inhalt/Deko | Kapazität: 0,5 Liter



1l 3l

WM840 | W840 **EarthAware® Organic Accessory Bag**

100% Baumwolle
S (13,5 x 12 x 6 cm), M (19 x 18 x 9 cm), L (23 x 22,5 x 11 cm)
407 g/m² Westford Mill

S, M, L
BLACK NATURAL
S
FRENCH NAVY

100% gebürsteter Bio-Baumwoll-Canvas, 407 g/m² | Vielseitig einsetzbar | Hochwertige, schwere Qualität | Gleichfarbiger Reißverschluss | Lieferung ohne Inhalt/Deko | Kapazität: 1 Liter

NEW



HF8053 | 1818053 **Zipper Bag Drybag**

Polyester
30 x 18 x 11 cm
Halfar

BLACK NEON ORANGE NEON YELLOW OLIVE
RED ROYAL BLUE

Praktische Zip-Bag mit wasserabweisendem Reißverschluss zum Schutz vor Schmutz, Staub und Feuchtigkeit | Geschweißte Nähte | Beidseitig tragbar dank abnehmbarer Handschlaufe | Lieferung ohne Inhalt/Deko



3l

HF3059 | 1813059 **Zipper Bag Switch**

Polyester
23 x 8,5 x 17,5 cm
Halfar

APPLE GREEN BLACK CYAN NAVY
RED WHITE

Hauptfach mit Handschlaufe | 600D Polyester | Silberfarbener Reißverschluss | Einsteckfach innen | Lieferung ohne Inhalt/Deko | Volumen: ca. 3 Liter



0,25l 1l

BG915 | BG915 **Sublimation Stuff Bag**

100% Polyester

XS (10 x 14 cm), S (14 x 20 cm), M (20 x 28,5 cm), L (28,5 x 41 cm)

BagBase

WHITE

Polyester (300D) | XS A6 0,25 Liter / S A5 1 Liter / M A4 2,5 Liter / L A3 5 Liter | Sublimierungs-freundliche Größen: A6, A5, A4, A3 | Kann vorne und hinten dekoriert werden | Kordelzug-Verschluss | Herausziehbare Kordel für einfache Veredelung | Abreißetikett für einfaches Rebranding | Lieferung ohne Inhalt/Deko



8l 15l

1l 3l

WM266 | W266 **Organic Premium Cotton Stuff Bag**

100% Baumwolle

XS (14 x 20,5 cm), S (23 x 34 cm), M (31 x 48 cm), L (40 x 61,5 cm)

200 g/m² Westford Mill

NATURAL

100% Bio-Baumwolle | Hochwertige Baumwolle für mehr Strapazierfähigkeit | Doppelter Kordelzugverschluss | Lieferung ohne Inhalt/Deko | Volumen: XS – 1 Liter, S – 3 Liter, M – 8 Liter, L – 15 Liter



0,25l 1l

WM115 | W115 **Cotton Stuff Bag**

100% Baumwolle

XXS (10 x 15 cm), XS (14 x 20 cm), S (25 x 30 cm), M (30 x 45 cm), L (40 x 50 cm), XL (49 x 75 cm)

140 g/m² Westford Mill

XXS, XS, S, M, L, XL

BLACK CLASSIC RED NATURAL NAVY

XXS, M

PURE GREY

Sechs verschiedene Größen | Kordelzug-Verschluss | Ca. Volumen: XXS – 0,25 Liter / XS – 1 Liter / S – 3 Liter / M – 8 Liter / L – 14 Liter / XL – 38 Liter | Lieferung ohne Inhalt/Deko |



0,25l 1l

WM118 | W118 **Organic Cotton Draw Cord Bag**

100% Baumwolle

XS (10 x 15 cm), S (14 x 22 cm), M (25 x 32 cm), L (30 x 47 cm)

115 g/m² Westford Mill

NATURAL

Weiche Bio-Baumwolle | Doppelter Kordelzug mit Fischgrätband | Volumen: XS ca. 0,25 Liter, S ca. 1 Liter, M ca. 3 Liter, L ca. 8 Liter | Lieferung ohne Inhalt/Deko



1l 3l

WM216 | W216 **Premium Cotton Stuff Bag**

100% Baumwolle

XS (14 x 20,5 cm), S (23 x 34 cm), M (31 x 48 cm), L (40 x 61,5 cm), XL (49,5 x 75 cm)

200 g/m² Westford Mill

BLACK NATURAL

Hochwertige Baumwolle für mehr Strapazierfähigkeit | Hochwertige Druckoberfläche für optimale Dekoration | Doppelter Kordelzugverschluss | Volumen: XS ca. 1 Liter, S ca. 3 Liter, M ca. 8 Liter, L ca. 15 Liter, XL ca. 38 Liter | Lieferung ohne Inhalt/Deko



0,25l 1l 3l 8l 14l 38l

WM915 | W915 **Recycled Cotton Stuff Bag**

100% Baumwolle

XXS (10 x 15 cm), XS (14 x 20 cm), S (25 x 30 cm), M (30 x 45 cm), L (40 x 50 cm), XL (49 x 75 cm)

170 g/m² Westford Mill

BLACK NATURAL

Hergestellt aus 100% recycelter Pre-Consumer-Baumwolle | Kordelzüge aus recycelter Baumwolle | Volumen: XXS ca. 0,25 Liter / XS ca. 1 Liter / S ca. 3 Liter / M ca. 8 Liter / L ca. 14 Liter / XL ca. 38 Liter | Lieferung ohne Inhalt/Deko

printwear®



XT007N **Small Cotton Stuff Bag**

100% Baumwolle
ca. 10 x 14 cm
140 g/m²

NATURAL

Sehr kleiner Zuziehbeutel | Robuste Zuziehkordel | Nähte innen verkettelt | Lieferung ohne Inhalt/Deko

printwear®



XT008N **Midi Cotton Stuff Bag**

100% Baumwolle
ca. 17 x 20 cm
140 g/m²

NATURAL

Doppelter Kordelzug mit zwei Schlaufen für einfaches zuziehen | Robuste gleichfarbige Kordel | Nähte innen verkettelt | Lieferung ohne Inhalt/Deko

printwear®



XT009N **Large Cotton Stuff Bag**

100% Baumwolle
ca. 40 x 50 cm
140 g/m²

NATURAL

Robuste Zuziehkordel | Nähte innen verkettelt | Lieferung ohne Inhalt/Deko

Westford Mill®





REVERSIBLE

3l 8l

WM572 | W572 **Reversible Canvas Organiser**

100% Baumwolle
M (13 x 17,5 x 13 cm), L (22 x 22 x 16 cm)

Westford Mill

NATURAL

Erhältlich in zwei Größen: M und L | Einfach zu dekorierende Aufbewahrungslösung | Kann vollständig gewendet werden | Vielseitig einsetzbar | Volumen: M ca. 3 Liter, L ca. 8 Liter | Lieferung ohne Inhalt/Deko

l-merch



NT911 **Kleidersack**

100% Polyethylen-Vinylacetat
60 x 100 cm

BLACK

0,07mm PEVA Polyethylen-Vinylacetat | Sichtfenster | Durchgehender Reißverschluss | Lieferung ohne Inhalt/Deko

QUADRA®



QD31 | QD31 **Suit Cover**

100% Polyester
60 x 100 cm

Quadra

BLACK

Polyester (210D) | Klarsichtfenster | Durchgehender Reißverschluss | Öse zum Hochklappen am unteren Ende | Lieferung ohne Inhalt/Deko

NEW







QS308 | QS308 **Studio Belt Bag**

100% Polyester
50 x 30 x 30 cm

Quadra

BLACK | FRESH GREEN | FRESH PINK | NATURAL STONE

Enthält zertifiziertes recyceltes T400D-Polyester | Wasserabweisendes Gewebe | Hauptfach mit Reißverschluss | Reißverschlusstasche vorne | Interner Schlüsselhaken | Innere Netztasche | Verstellbarer Schultergurt | TearAway-Etikett für einfaches Rebranding | Lieferung ohne Dekoration/Inhalt







QD12 | QD12 **Belt Bag**

100% Polyester
37 x 15 x 10 cm

Quadra

BLACK | FRENCH NAVY | GRAPHITE GREY

Verstellbares Gurtband (Gurtlänge 48–87 cm) | Verschiedene Reißverschluss-Taschen | Volumen: ca. 2 Liter | 600D Polyester | Schlüsselhaken | Lieferung ohne Inhalt/Deko



BS15393 | DTG-15393 **Belt Bag - Chicago**

100% Polyester
23 x 17 x 6 cm

Bags2GO

GREY MELANGE

600D Polyester Gürteltasche in Grey Melange | Ein Hauptfach mit Reißverschluss | Zusätzliche, kleine Reißverschluss-Tasche hinten | Verstellbarer Tragegurt mit Klick-Verschluss (Gurtlänge 117 cm) | Alle Reißverschlüsse in Schwarz, Gummi-Zipp-Puller mit „bags2GO"-Prägung | Volumen: ca. 2 Liter | Lieferung ohne Inhalt/Deko



BS17156 | DTG-17156 **Hip Bag - Detroit**

100% Polyester
36 x 15 x 7,5 cm

Bags2GO

GREY MELANGE

600D Polyester Gürteltasche in Grey Melange | Reißverschluss-Hauptfach mit zwei zusätzlichen, offenen Fächern | Eine Reißverschlusstasche auf der Vorderseite | Verstellbarer Tragegurt mit Klick-Verschluss (Gurtlänge 89 cm) | Alle Reißverschlüsse in Schwarz, Gummi-Zipp-Puller mit „bags2GO"-Prägung | Volumen: ca. 4 Liter | Lieferung ohne Inhalt/Deko



BS19037 | DTG-19037 **Hip Bag - Toronto**

100% Polyurethan
36 x 15 x 7,5 cm

Bags2GO

BLACK MELANGE

600D Snowflake Ripstop/PU Gürteltasche in Black Melange | Ein Hauptfach mit Reißverschluss | Zwei kleine Innenfächer | Verstellbarer Tragegurt mit Klick-Verschluss (Gurtlänge 89 cm) | Alle Reißverschlüsse in Schwarz, Gummi-Zipp-Puller mit „bags2GO"-Prägung | Volumen: ca. 4 Liter | Lieferung ohne Inhalt/Deko





BG282 | BG282 **Recycled Waistpack**

100% Polyester

38 x 14 x 8 cm

BagBase

BLACK | CLASSIC RED | MILITARY GREEN | MUSTARD | NAVY | PETROL

100% recycelten 600D-Polyester | Abreißetikett | Großes Hauptfach | Reißverschluss-Griffe mit reflektierenden Details | Reißverschlusstasche hinten | Verstellbares Gurtband (Gurtlänge 42–74 cm) | PVC-frei | Lieferung ohne Inhalt/Deko | Volumen: ca. 2,5 Liter





BG42 | BG42 **Belt Bag**

100% Polyester

38 x 14 x 8 cm

BagBase

BLACK | BRIGHT ROYAL | BURGUNDY | CLASSIC RED | FLUORESCENT YELLOW | FRENCH NAVY | FUCHSIA | GRAPHITE GREY | JUNGLE CAMO | LIME GREEN | ORANGE | WHITE

600D Polyester | Verstellbares Gurtband mit sicherem Clipverschluss (Gurtlänge 42–72 cm) | Große Haupttasche mit Reißverschluss | Reißverschluss-Tasche hinten | Volumen: ca. 2,5 Liter | Lieferung ohne Inhalt/Deko





BG875 | BG875 **Simplicity Waistpack**

100% Polyester

25 x 16 cm

BagBase

BEIGE | BLACK | BLUE GREY | FRENCH NAVY | HAZELNUT | MUSHROOM | PEACH | PINE GREEN | ROSE

100% recycelten 600D-Polyester | Wasserabweisendes Gewebe | Minimalistisches Design | Öffnung mit Zwei-Wege-Reißverschluss | Reißverschlusstasche hinten | Einstecktasche innen | Gleichfarbige PU-Reißverschlussschieber | Voll verstellbarer Taillenriemen | Abreißetikett | Länge des Tragegriffs: 61–116 cm





HF8022 | 1818022 **Belt Bag Daily**

rPET

29 x 12 x 8 cm

Halfar

ANTHRACITE | BLACK | GREEN | NAVY | RED

Leichte Sling-Bag | rPET-Obermaterial | Hauptfach mit Reißverschluss | Reißverschluss-Fach rückseitig | Längenverstellbarer, seitlich zu schließender Bauchgurt mit elastischer Lasche | Gurtlänge ca. 120 cm | Lieferung ohne Inhalt/Deko | Kapazität: 1,2 Liter




CEX001 | CEX001 **Expert Kiwi Waist Pack**

100% Polyester, Gurtband: 100% Polyamid

28 x 14 x 10 cm

295 g/m² Craghoppers Expert

BLACK

Recyceltes 900D-Polyester mit EcoShield DWR-Oberfläche, PU-Rückseite und recyceltem Reißverschlussband an allen Reißverschlüssen | Reflektierende Details | Zubehörschlaufen | Länge des Tragegriffs: ca. 127 cm | Ungefähr 3 Flaschen wurden für die Herstellung dieses Produkts recycelt. | Lieferung ohne Inhalt/Deko





QX515 | QX515 **SLX® 5 Litre Performance Waistpack**

100% Polyester

29 x 18 x 11 cm

Quadra

BLACK

Abreißetikett für einfaches Rebranding | Leicht und dennoch strapazierfähig | Wasserabweisend | Schlaufe zur Befestigung eines Lichts | Schlüsselhaken | Kompressionsgurte | Reflektierende Akzente | Zwei Wasserflaschenhalter aus Netzstoff | Hauptfach mit Reißverschluss | Reißverschluss-Tasche vorne | Mehrere Innentaschen | Atmungsaktive, gepolsterte Mesh-Rückseite | Vollständig verstellbarer Hüftgurt (Gurtlänge 60–116 cm) | 600D / 600D-Ripstop-Polyesterkombination mit Wabenmuster | Lieferung ohne Inhalt/Deko | Kapazität: 5 Liter

NEW

BagBase





Label

5l

BG346 | BG346 **Everyday Carry 5 Litre Cross Body**

100% Polyester

33 x 18 x 9 cm

BagBase

BLACK | NAVY | OLIVE GREEN

Enthält zertifiziertes recyceltes 900D Polyester mit PU-Beschichtung | Verstecktes Außenfach mit Reißverschluss für Wertsachen | Zwei gepolsterte Innentaschen | Innere Netztasche mit Reißverschluss | Wasserfeste Reißverschlüsse | Mehrzweck-Befestigungsschlaufen | Vollständig verstellbarer Taillengurt | TearAway-Etikett für einfaches Rebranding | Lieferung ohne Dekoration/Inhalt

NEW

BagBase





Label

1,5l

BG373 | BG373 **Ramble Belt Bag**

100% Polyester

23 x 13 x 7 cm

BagBase

BLACK | DESERT SAND | DUSTY GREEN | MOSS GREEN | STEEL BLUE

Enthält zertifiziertes recyceltes 900D Polyester | Hauptfach mit Reißverschluss | Reißverschlusstasche vorne | Interner Schlüsselhaken | Innentasche mit Reißverschluss | Schnurabzieher | Verstellbarer Gürtelriemen aus Gurtband mit Schnallenverschluss | Haltegriff | Doppelte Kompressionsriemen | TearAway-Etikett für einfaches Rebranding | Lieferung ohne Dekoration/Inhalt

NEW

BagBase





Label

2l

BG197 | BG197 **Leopard Print Cross Body Bag**

100% Polyester

23 x 15 x 6 cm

BagBase

LEOPARD PRINT

Enthält zertifiziertes recyceltes 600D-Polyester | Leopardendesign | Tasche mit Reißverschluss auf der Rückseite | Hauptfach mit Reißverschluss | Reißverschlusstasche vorne | Zwei-Wege-Reißverschlussöffnung für einfachen Zugang | Vollständig verstellbarer Taillengurt | TearAway-Etikett für einfaches Rebranding | Lieferung ohne Dekoration/Inhalt



BagBase





1,5l

Label

BG30 | BG30 **Cross Body Bag**

100% Polyester

16 x 23 x 7 cm

BagBase

BLACK | FRENCH NAVY | LIGHT GREY

600D Polyester | Abreißetikett für einfaches Rebranding | Passend für Tablets | Verstellbarer Gurtband-Riemen | Hauptfach mit Reißverschluss | Reißverschluss-Tasche vorne | Lieferung ohne Inhalt/Deko | Kapazität: 1,5 Liter



BagBase





Label

BG334 | BG334 **Matte PU Cross Body Bag**

100% Polyester

20 x 15 x 6 cm

BagBase

BLACK | CLAY | NUDE PINK

100% recycelter Polyester mit matter PU-Beschichtung | PVC-frei | Wasserabweisendes Gewebe | Minimalistisches Design | Öffnung mit Zwei-Wege-Reißverschluss | Reißverschlusstasche hinten | Netz-Innentasche | Gummierte Reißverschlüsse | Abnehmbarer, einstellbarer gewebter Schultergurt | Abreißetikett | Volumen: ca. 1 Liter

NEW

BagBase





Label

5l

BG703 | BG703 **Quilted Cross Body Bag**

100% Nylon; Futter: 100% Polyester

32 x 17 x 9,5 cm

BagBase

BLACK | EARTHY GREEN | NATURAL STONE

Enthält zertifiziertes recyceltes Polyester | Weicher gesteppter Stoff | Hauptfach mit Reißverschluss | Zwei interne Schlupftaschen | Innenfutter mit verstecktem Reißverschluss zur Dekoration | Verstellbarer Gurt am Körper | TearAway-Etikett für einfaches Rebranding | Lieferung ohne Dekoration/Inhalt



QUADRA





QS309 | QS309 **Studio Cross Body Bag**

100% Polyester
45 x 22 x 12 cm

Quadra

BLACK | FRESH GREEN | FRESH PINK | NATURAL STONE

100% recycelter T400D-Polyester | Öffnung mit Zwei-Wege-Reißverschluss | Außentasche vorne mit verstellbarem Kordelzug | Zwei gepolsterte Einstecktaschen innen | Verstellbare Schultergurte aus Hauptmaterial | Abreißetikett | Länge des Tragegriffs: 82–133 cm



BagBase





BG319 | BG319 **Athlux Shoulder Bag**

100% Polyester
14 x 20 x 6 cm

BagBase

BLACK | NATURAL STONE

Innenfutter: Recyceltes Polyester mit PU-Beschichtung im Matte-Look | PVC-frei | Minimalistisches Styling | Wasserfeste Materialien | Innere Netztasche | Wasserfeste Reißverschlüsse | Kordelzug-Reißverschlüsse mit reflektierenden Details | Verstellbare Gurtbandriemen | TearAway-Etikett für einfaches Rebranding | Lieferung ohne Dekoration/Inhalt



BagBase





BG823 | BG823 **Minimal Lifestyle Mini Messenger**

100% Nylon; Futter: 100% Polyester
31 x 18 x 10 cm

BagBase

BLACK | PINE GREEN

Enthält zertifiziertes recyceltes Nylon Ribstop | Schnurabzieher | Gekräuseltes Nylongewebe | Minimalistisches Styling | Hauptfach mit Reißverschluss | Reißverschlusstasche vorne | Innere Schlupftasche | Hauptfach mit Magnetverschluss | Verstellbarer Schultergurt | TearAway-Etikett für einfaches Rebranding | Lieferung ohne Dekoration/Inhalt



bags2GO



BS17227 | DTG-17227 **Festival Bag 1 - Palm Springs**

100% Polyester
17 x 13 x 2,5 cm

Bags2GO

GREY MELANGE

600D Polyester Schultertasche in Grey Melange | Ein Hauptfach mit Reißverschluss und zusätzlichem Innenfach | Ein Reißverschluss-Fach auf der Front | Abnehmbare, längenverstellbare, schwarze Tragegurte mit Kunststoff-Karabiner | Auf der Rückseite zwei Gürtelschlaufen | Alle Reißverschlüsse in Schwarz, Gummi-Zipp-Puller mit „bags2GO“-Prägung | Volumen: ca. 0,5 Liter | Lieferung ohne Inhalt/Deko



bags2GO



BS17408 | DTG-17408 **Small Messenger Bag - Philadelphia**

100% Polyester
18 x 16 x 5 cm

Bags2GO

GREY MELANGE

600D Polyester Schultertasche in Grey Melange | Ein Hauptfach mit Reißverschluss und zusätzlichem Innenfach | Überschlag mit Klettverschluss und Reißverschluss-Fach | Eine zusätzliche Reißverschluss-Tasche vorne | Zwei graue Klettverschlüsse an der Rückseite zur Befestigung an einem Gürtel | Abnehmbare, längenverstellbare, graue Tragegurte mit Kunststoff-Karabiner | Obenliegende, kleine Trageschlaufe | Alle Reißverschlüsse in Schwarz, Gummi-Zipp-Puller mit „bags2GO“-Prägung | Volumen: ca. 1,5 Liter | Lieferung ohne Inhalt/Deko



bags2GO



BS18333 | DTG-18333 **Small Messenger Bag - Vancouver**

100% Polyurethan
24 x 19 x 6 cm

Bags2GO

BLACK MELANGE

600D Snowflake Ripstop/PU Umhängetasche in Black Melange | Ein großes Hauptfach | Reißverschluss-Vortasche | Ein innenliegendes Fach mit Reißverschluss | Längenverstellbarer, schwarzer Tragegurt mit zwei Metall-Ösen | Alle Reißverschlüsse in Schwarz, Gummi-Zipp-Puller mit „bags2GO“-Prägung | Volumen: ca. 2,7 Liter | Lieferung ohne Inhalt/Deko

Mehr Artikel sind online verfügbar.

HALFAR
Starke Taschen.







1l

SERIAL

HF15029 | 1815029 **CrossBag Flow**

Polyester
14 x 18 x 5,5 cm
Halfar

ANTHRACITE BLACK

Kleine, funktionelle Umhängetasche | Hauptfach mit flacher Reißverschluss-Vortasche | Längenverstellbarer Schultergurt | Lieferung ohne Inhalt/Deko | Kapazität: 1 Liter

NEW



QUADRA®



Label

1l

QD283 | QD283 **UrbanShift Sacoche**

100% Nylon; Futter: 100% Polyester
27 x 19 x 3,5 cm
Quadra

BLACK OLIVE GREEN

Enthält zertifiziertes recyceltes 160D Ripstop-Nylon | Hauptfach mit Reißverschluss | Reißverschlusstasche vorne | Interner Schlüsselhaken | Innere Netztasche mit Reißverschluss | Abnehmbarer und verstellbarer Schultergurt | Einfacher Reißverschluss mit Greifschlaufe | TearAway-Etikett für einfaches Rebranding | Lieferung ohne Dekoration/Inhalt



BagBase





15l

BG673 | BG673 **Canvas Day Bag**

100% Baumwolle
38 x 40 x 14 cm
407 g/m²
BagBase

BLACK NATURAL

100% Baumwoll-Canvas - 407 g/m² (12 oz/yd²) | Verstellbare Schulterriemen aus gleichem Material wie Tasche | Innentasche für Wertsachen | Kapazität: 15 Liter | Unisex-Style | Druckknopfverschluss | Länge des Tragegriffs: ca. 37 cm | Lieferung ohne Inhalt/Deko

QUADRA®

NEW











QS302 | QS302 **Studio Water Bottle Carrier**

100% Polyester

10,5 x 27 x 10 cm

Quadra

BLACK NATURAL STONE

Enthält zertifiziertes recyceltes T400D-Polyester | Wasserabweisendes Gewebe | Reißverschlusstasche vorne | Seitliche Schlupftaschen | Interner Schlüsselhaken | Kordelzugverschluss | Verstellbarer Schultergurt | TearAway-Etikett für einfaches Rebranding | Lieferung ohne Dekoration/Inhalt

Mehr Artikel sind online verfügbar.



BagBase





18l

BG14 | BG14 **Retro Shoulder Bag**

100% Polyester

40 x 28 x 18 cm

BagBase

BLACK/GOLD | BLACK/WHITE | BRIGHT ROYAL/WHITE | BURGUNDY/SAND | CLASSIC RED/WHITE | FRENCH NAVY/WHITE

600D Polyester | Vollständig verstellbare Schultergurte | Innentasche für Wertsachen | Reißverschluss-Tasche vorne | Kapazität: 18 Liter | Innenliegende Bodenplatte | Retro-Look | Lieferung ohne Inhalt/Deko



BagBase





11l

BG21 | BG21 **Messenger Bag**

100% Polyester

38 x 30 x 12 cm

BagBase

BLACK | BRIGHT ROYAL | CLASSIC RED | FRENCH NAVY | GRAPHITE GREY

600D Polyester | Verstellbarer Schulterriemen mit Polster | Kapazität: 11 Liter | Innerer Organizer-Bereich | Schlüsselhaken | Hauptfach mit Reißverschluss | Zwei stabile Clip-Verschlüsse | Lieferung ohne Inhalt/Deko



QUADRA





14l

SERIAL

QD610 | QD610 **Vintage Canvas Despatch Bag**

40 x 30 x 12 cm

Quadra

SAHARA | VINTAGE BLACK | VINTAGE MILITARY GREEN | VINTAGE OXFORD NAVY

Gewaschener Canvas | Beschläge mit Antik-Messingeffekt | Schultergurt verstellbar | Gepolsterter Boden | Hauptfach mit Reißverschluss | Zwei rückseitige Beuteltaschen | Rip-Strip™-Klettverschluss | Verschiedene Reißverschluss-Taschen | Kapazität: 14 Liter | Lieferung ohne Inhalt/Deko

HALFAR
Starke Taschen.





12l

HF2814 | 1802814 **Lorrybag® Eco**

LKW-Plane

37 x 29 x 13 cm

Halfar

APPLE GREEN | BLACK | BLACK MATT | CYAN | GREEN | MAGENTA | NAVY | ORANGE | RED | ROYAL BLUE | SILVER | WHITE

Hauptfach mit Organizer-Elementen | Flaches Einsteckfach innen | Bequemer Schultergurt | Große Umschlagklappe mit Klettverschluss | LKW-Plane | Lieferung ohne Inhalt/Deko | Kapazität: 12 Liter







Label SERIAL

BG756 | BG756 **Boutique Travel/Tech Organiser**

100% Polyurethan
20 x 23 cm

BagBase

BLACK/BLACK | OYSTER | SOFT GREY | SOFT PINK | TAUPE

100% PU in Lederoptik | Abreißetikett | Feinkörniges Saffiano-Leder | Kann vorne und hinten dekoriert werden | Hauptfach mit Reißverschluss | Innentasche mit Reißverschluss | Mehrere Innentaschen | Platz für sechs Kreditkarten | Weiches Futter | Tablet-kompatibel | Vielseitig einsetzbar | Lieferung ohne Inhalt/Deko







Label SERIAL

BG727 | BG727 **Felt Tablet Slip**

100% Polyester
20 x 26 cm

BagBase

CHARCOAL MELANGE | GREY MELANGE

100% Polyester-Filz | Abreißetikett für einfaches Rebranding | Passend für Tablets | Vielseitig einsetzbar | Einstecktasche vorne | Rip-Strip™ -Klettverschluss | Lieferung ohne Inhalt/Deko





HF2787 | 1802787 **Conference Folder**

Polyester
26 x 35 x 3 cm

Halfar

BLACK

Schreibmappe mit Organizer-Elementen | Verschließbar mit Reißverschluss | Schreibblock | 2-fach Ringbuch-Bindung | Flaches Einsteckfach | Reißverschlussfach auf dem Deckel | 600D Polyester | Lieferung ohne Inhalt/Deko





HF9997 | 1809997 **Felt Sleeve Eco**

Filz
24 x 32 x 1 cm

Halfar

ANTHRACITE

Hochwertige Filzhülle geeignet für A4-Notizbücher | Einsteckfächer | Stiftschlaufe zum Verschließen der Hülle | Für Stick auf der Front geeignet | Lieferung ohne Inhalt/Deko

Mehr Artikel sind online verfügbar.

NEW



Neutral
Certified Responsibility

NE90045 | O90045 **Business Bag**

100% Baumwolle
37 x 27 x 55 cm
300 g/m² Neutral

BLACK NATURAL NAVY

Bio- und Fairtrade-zertifiziert | Gekämmte Bio-Baumwolle | Schweres Panamagewebe | Zwei-Wege-YKK-Reißverschluss | Ton-in-Ton-Tasten | Neutrales und Fairtrade-Flaggenlabel an der Seite



QUADRA









QS303 | QS303 **Studio Oversized Bag**

100% Polyester
50 x 35 x 18 cm
Quadra

BLACK FRESH GREEN FRESH PINK NATURAL STONE

100% recycelter T400D-Polyester | Öffnung mit Zwei-Wege-Reißverschluss | Innenfach mit Reißverschluss | Interne Laptoptasche für Geräte bis zu 16 Zoll | Seitliche Außentaschen mit verstellbarem Kordelzug | Reißverschluss-Tasche vorne | Einstecktasche innen | Abreißetikett

NEW



HALFAR
Starke Taschen.





HF8067 | 1818067 **Laptop Sleeve Shift**

rPET
40 x 29,5 x 3,5 cm
Halfar

BEIGE BLACK

Recycelter Oberstoff | Gepolstertes Hauptfach | Gepolsterter Deckel mit Klettverschluss | Große Vortasche mit Reißverschluss | innen AirTag-Fach | Rückseitig Schlaufen zur Befestigung individueller Accessoires, z. B. Schultergurt (nicht im Lieferumfang) | Ergonomischer Handgriff rückseitig, zur Fixierung am Trolley-Gestänge geeignet | Flacher seitlicher Handgriff zum einfachen Herausheben, z. B. aus Rucksäcken

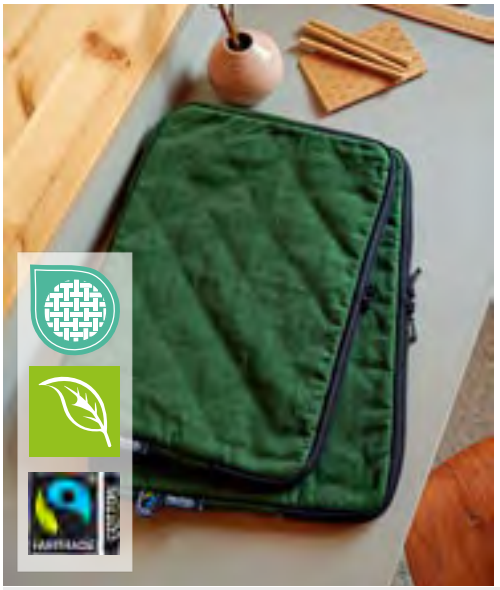

Neutral
Certified Responsibility

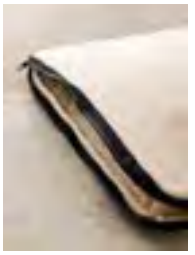



NE90040 | O90040 **Laptop Bag 13“**

100% Baumwolle
24,5 x 35,5 x 3 cm
210 g/m² Neutral

BLACK BOTTLE GREEN NATURE NAVY RED

Fairtrade-zertifizierte Baumwolle | Zertifizierte Bio-Baumwolle | Schweres Twillgewebe | Zwei-Wege-Reißverschluss | Neutral- und Fairtrade-Label an der Seite | Lieferung ohne Inhalt/Deko

BagBase





BG68 | BG68 **Essential 15“ Laptop Case**

100% Polyester
39 x 27,5 x 2 cm

BagBase

BLACK | GREY MARL

600D Polyester | Abreißetikett für einfaches Rebranding | Modernes, schlankes Design | Passend für Laptops bis 15,6‘‘ | Gepolstertes Hauptfach mit Reißverschluss | Einstecktasche vorne | Weiches Futter | Vordertasche für einfache Dekoration | Kann vorne und hinten dekoriert werden | Lieferung ohne Inhalt/Deko | Volumen: ca. 2 Liter

BagBase







BG726 | BG726 **Felt Laptop / Document Slip**

100% Polyester
41,5 x 28 cm

BagBase

BLACK | CHARCOAL MELANGE | GREY MELANGE | NAVY | SOFT WHITE

100% Polyester-Filz | Abreißetikett für einfaches Rebranding | Passend für Laptops bis 15,6‘‘ | So gestaltet, das A4-Format bequem hineinpasst | Vielseitig einsetzbar | Einstecktasche vorne | Rip-Strip™ -Klettverschluss | Lieferung ohne Inhalt/Deko





NT5235 **Dokumententasche Nassau**

100% Polyester
40 x 30,5 cm

BLACK | BLUE | GREY | LIME GREEN | RED

600D Polyester | Reißverschluss-Vortasche | Tragegriff | Lieferung ohne Inhalt / Deko



NT6157 **Dokumententasche Amsterdam**

100% Polyester
36,5 x 7 x 29 cm

BLACK/BLACK | BLUE/BLACK | LIME GREEN/BLACK | ORANGE/BLACK

600D Polyester | Abnehmbarer Schultergurt | Mit Reißverschluss-Vordertasche | Lieferung ohne Inhalt / Deko



NT9100 **Dokumententasche Allegro**

100% Nylon
35 x 26,3 x 0,2 cm

BLACK | NAVY

70D Nylon | Reißverschluss | Lieferung ohne Inhalt / Deko

NEW



23l

Label

BG676 | BG676 **Edit Canvas Duffle**

100% Polyester

48,5 x 22 x 22 cm

BagBase

NATURAL/NATURAL | NAVY/NATURAL

Enthält zertifiziertes recyceltes Polyester | Hauptfach mit Reißverschluss | Schlupftasche vorne | Zwei-Wege-Reißverschlussöffnung für einfachen Zugang | Weiche Gurtbandgriffe für maximalen Komfort | Kann in der Hand oder über der Schulter getragen werden | TearAway-Etikett für einfaches Rebranding | Lieferung ohne Dekoration/Inhalt





20l

Label

BG284 | BG284 **Recycled Barrel Bag**

100% Polyester

50 x 25 x 25 cm

BagBase

BLACK | PETROL | PURE GREY

100% recyceltes 600D-Polyester | Abreißetikett | Hauptfach mit Reißverschluss | Kängurutasche mit Reißverschluss | Reißverschluss-Griffe mit reflektierenden Details | Gurtbandgriffe | Abnehmbarer, verstellbarer Schultergurt | PVC-frei | Lieferung ohne Inhalt/Deko | Volumen: ca. 20 Liter







20l

SERIAL

WM814 | W814 **EarthAware® Organic Barrel Bag**

100% Baumwolle

50 x 25 x 25 cm

382 g/m²

Westford Mill

BLACK | FRENCH NAVY | LIGHT GREY | NATURAL | NATURAL/FRENCH NAVY | OLIVE GREEN | PASTEL PINK

Hochwertige, schwere Qualität | Gurtbandgriffe | Reißverschluss | Volumen: ca. 20 Liter | Lieferung ohne Inhalt/Deko |







45l

SERIAL

QD613 | QD613 **Vintage Canvas Holdall**

58 x 30 x 30 cm

Quadra

SAHARA | VINTAGE BLACK | VINTAGE BROWN | VINTAGE LIGHT GREY | VINTAGE MILITARY GREEN | VINTAGE OXFORD NAVY

Gewaschener Canvas | Abnehmbarer, verstellbarer Schultergurt mit Polster | Reißverschlusstasche an der Außenseite | Gepolstertes Bodensegment | Innentasche für Wertsachen | Beschläge mit Antik-Messingeffekt | Gepolsterter Handgriff | Volumen: ca. 45 Liter | Farbe Sahara hat zweifarbige Web-Details | Lieferung ohne Inhalt/Deko







20l

Label

BG140 | BG140 **Original Barrel Bag**

100% Polyester

50 x 25 x 25 cm

BagBase

BLACK/BLACK	BLACK/FUCHSIA	BLACK/GRAPHITE GREY
BRIGHT ROYAL/OFF WHITE	BURGUNDY/OFF WHITE	CLASSIC PINK/WHITE
CLASSIC RED/OFF WHITE	FRENCH NAVY/CLASSIC RED	FRENCH NAVY/OFF WHITE
KELLY GREEN/OFF WHITE	LIGHT GREY/FRENCH NAVY	MINT GREEN/WHITE

600D Polyester | Abreißetikett für einfaches Rebranding | Abnehmbarer, verstellbarer Schultergurt | Gurtbandgriffe | Kängurutasche mit Reißverschluss | Hauptfach mit Reißverschluss | Volumen: ca. 20 Liter | Lieferung ohne Inhalt/Deko







34l

Label

BG140L | BG140L **Original Barrel Bag XL**

100% Polyester

55 x 28 x 28 cm

BagBase

BLACK/BLACK	CLASSIC RED/OFF WHITE	FRENCH NAVY/OFF WHITE

600D Polyester | Abreißetikett | Große Kapazität | Hauptfach mit Reißverschluss | Kängurutasche mit Reißverschluss | Abnehmbarer, verstellbarer Schultergurt | Gurtbandgriffe | Lieferung ohne Inhalt/Deko | Kapazität: 34 Liter







12l

Label

BG140S | BG140S **Mini Barrel Bag**

100% Polyester

40 x 20 x 20 cm

BagBase

BLACK/BLACK	BLACK/FUCHSIA	CLASSIC PINK/WHITE
CLASSIC RED/OFF WHITE	FRENCH NAVY/OFF WHITE	

600D Polyester | Abreißetikett für einfaches Rebranding | Kängurutasche mit Reißverschluss | Abnehmbarer, verstellbarer Schultergurt | Gurtbandgriffe | Lieferung ohne Inhalt/Deko | Kapazität: 12 Liter







32l

BG150 | BG150 **Packaway Barrel Bag**

100% Polyester

50 x 30 x 26 cm

BagBase

BLACK	BRIGHT ROYAL	CLASSIC RED
FRENCH NAVY/FRENCH NAVY		

210D Polyester, Silver - 210D Nylon | Hauptfach mit Reißverschluss | Kombiniertes Staufach/Innenfach | Gurtbandgriffe | Volumen: ca. 32 Liter | Ultraleicht und dennoch strapazierfähig | Wasserdichter Stoff | Abreißetikett für einfaches Rebranding | Lieferung ohne Inhalt/Deko





3l 5l

WM544 | W544 **Dipped Base Canvas Accessory Bag**

100% Baumwolle
M (19 x 18 x 9 cm), L (23 x 23 x 11 cm)
407 g/m² Westford Mill

NATURAL/BLACK | NATURAL/NAVY

Erhältlich in zwei Größen: M und L | Reißverschluss | Vielseitig einsetzbar | Volumen: M ca. 3 Liter, L ca. 5 Liter | Lieferung ohne Inhalt/Deko







3l SERIAL

WM684 | W684 **Nautical Accessory Bag**

100% Baumwolle
19 x 18 x 9 cm
407 g/m² Westford Mill

NATURAL/GREY | NATURAL/NAVY | NATURAL/PINK

100% gebürstetes Baumwoll-Canvas | Bedrucktes Streifendesign | Vielseitig einsetzbar | Robuste Konstruktion aus Canvas | Reißverschluss | Lieferung ohne Inhalt/Deko | Kapazität: 3 Liter





3,5l

WM340 | W340 **Garment Dyed Accessory Bag**

100% Baumwolle
M (21 x 18 x 9 cm)
340 g/m² Westford Mill

VINTAGE AQUA | VINTAGE BLACK | VINTAGE DENIM
VINTAGE DUSKY PINK | VINTAGE LIGHT BLUE | VINTAGE SAND

100% recycelte Baumwolle | Hergestellt aus 100% recycelter Pre-Consumer-Baumwolle | Ausgewaschenes Finish | Design mit ovaler Basis | Hauptfach mit Reißverschluss | Nylon-Reißverschluss mit Schieber aus dem gleichen Material | Nähte mit Zwillingsnadelstich | Heraustrennbares Etikett | Volumen: 3,5 Liter | Aufgrund des Färbeprozesses von Kleidungsstücken ist die Farbe stets einzigartig und kann variieren. Zudem kann sie im Laufe der Zeit potenziell verblassen.







1,5l 3l

WM552 | W552 **Canvas Accessory Case**

100% Baumwolle
S (17 x 9 x 7 cm), L (21 x 11 x 11 cm)
407 g/m² Westford Mill

NATURAL

Reißverschluss | Vielseitig einsetzbar | Erhältlich in zwei Größen: S und L | Volumen: S ca. 1,5 Liter, L ca. 3 Liter | Lieferung ohne Inhalt/Deko







3l SERIAL

HF8021 | 1818021 **Zipper Bag Daily**

rPET
22 x 12 x 10 cm
Halfar

ANTHRACITE BLACK GREEN NAVY

Praktische rechteckige Reißverschlusstasche für viele Einsatzbereiche | rPET-Obermaterial | Großes 2-Wege-Reißverschluss-Hauptfach | Netzfach innen | Seitliche Grifflaschen zum leichten Öffnen | Handgriff | Lieferung ohne Inhalt/Deko | Volumen: ca. 3 Liter







4l Label

QD651 | QD651 **Heritage Waxed Canvas Wash Bag**

100% Baumwolle
25 x 13 x 11 cm
Quadra

BLACK OLIVE GREEN

100% gewachster Baumwoll-Canvas | Abreißetikett für einfaches Rebranding | Akzente aus echtem Leder | Extra langer Reißverschluss am Hauptfach für leichten Zugang | Durchgehend gefüttert | Innentasche mit Reißverschluss | Internes Organizer-Fach | Tragegriff aus Baumwollgurtband | Beschläge mit Antik-Messingeffekt | Lieferung ohne Inhalt/Deko | Weiße Wachsstreifen können durch leichtes Erwärmen (z. B. mit einem Fön) entfernt werden und stellen keinen Defekt dar. | Kapazität: 4 Liter







3l Label

QD879 | QD879 **NuHide® Washbag**

26 x 13 x 11 cm
Quadra

BLACK TAN

NuHide® PU-Kunstleder in Vollnarbenleder-Optik | Abreißetikett für einfaches Rebranding | Durchgehend gefüttert in Nadelstreifen-Qualität | Abwischbare Innenseite | Metallbeschläge im Vintage-Look | Innentaschen | Lieferung ohne Inhalt/Deko | Kapazität: 3 Liter







Label

3,5l

BG762 | BG762 **Boutique Open Flat Accessory Case**

100% Polyurethan

24 x 12 x 12 cm

BagBase

BLACK | BLACK/BLACK | DUSKY PINK
LILAC | OYSTER | SAGE GREEN

100% PU in Lederoptik | Rückseite und Futter aus recyceltem PU | Flaches Design | Feinkörniges Saffiano-Leder | Innenfach mit Reißverschluss | Weiches Futter | Reißverschluss aus hochglänzendem, goldfarbenem Metall | Abreißetikett





Label

BG761 | BG761 **Boutique Open Flat Mini Accessory Case**

100% Polyurethan

21 x 8 x 8 cm

BagBase

BLACK | BLACK/BLACK | DUSKY PINK
LILAC | OYSTER | SAGE GREEN

100% PU in Lederoptik | Rückseite und Futter aus recyceltem PU | Flaches Design | Feinkörniges Saffiano-Leder | Weiches Futter | Reißverschluss aus hochglänzendem, goldfarbenem Metall | Abreißetikett







Label

3l

BG749 | BG749 **Boutique Toiletry/ Accessory Case**

100% Polyurethan

M (23 x 11 x 11 cm), L (28 x 14 x 14 cm)

BagBase

BLACK | BLACK/BLACK | OYSTER

PU-Kunstleder | Feinkörniges Saffiano-Leder | Vielseitig einsetzbar | Hauptfach mit Reißverschluss | Weiches Futter | Reißverschluss aus hochglänzendem, goldfarbenem Metall | Abreißetikett für einfaches Rebranding | Lieferung ohne Inhalt/Deko | Kapazität: 3 Liter







4l

Label

BG332 | BG332 **Matte PU Toiletry/ Accessory Case**

100% Polyester

M (25 x 12 x 15 cm)

BagBase

BLACK | CLAY | NUDE PINK

Recycelter Polyester mit matter PU-Beschichtung | PVC-frei | Wasserabweisendes Gewebe | Minimalistisches Design | Vielseitig einsetzbar | Ein großes Hauptfach | Großzügige Reißverschluss-Öffnung für einfachen Zugang | Reißverschluss | Haltegriff | Abreißetikett für einfaches Rebranding | Lieferung ohne Inhalt/Deko | Kapazität: 4 Liter





BG277 | BG277 **Recycled Essentials Wash Bag**

100% Polyester

24 x 17 x 9 cm

BagBase

BLACK NAVY

100% recyceltes 600D-Polyester | Recyceltes Polyester aus 100 % rPET, entspricht ca. 4 Flaschen aus Altkunststoff | PVC-frei | Unisex-Design | Hauptfach mit Reißverschluss | Innentaschen | Abwischbare Innenseite | Vielseitig einsetzbar | Haltegriff | Abreißetikett | Kapazität: 3 Liter | Lieferung ohne Inhalt/Deko





NT6425 **Kulturtasche Holiday**

100% Polyester

23,5 x 8,5 x 14,5 cm

BLACK

600D Polyester | Zwei Reißverschluss-Vortaschen | Handschlaufe | Metallzipper | Lieferung ohne Inhalt / Deko | Kapazität: 3,4 Liter







BS15390 | DTG-15390 **Wash Bag - Hawaii**

100% Polyester

27 x 12 x 19,5 cm

Bags2GO

GREY MELANGE

600D Polyester Kulturbeutel in Grey Melange | Ein Hauptfach mit langem 2-Wege-Reißverschluss in U-Form | Innen zwei Fächer mit Gummizug und ein Reißverschluss-Fach aus Air-Mesh im Umschlag | Metall-Haken am Umschlag innen zum Aufhängen nach dem Öffnen | Außen zwei Seitentaschen aus schwarzem Air-Mesh mit Gummizug | Obenliegende Trageschlaufe | Alle Reißverschlüsse in Schwarz, Gummi-Zipp-Puller mit „bags2GO"-Prägung | Volumen: ca. 6 Liter | Lieferung ohne Inhalt/Deko







NT6427 **Kulturtasche Alicante**

100% Polyester

9,5 x 19 x 16 cm

BLACK

600D Polyester | Befestigungshaken und eine Reißverschluss-Vortasche | Inklusive Tragegriff | Lieferung ohne Inhalt / Deko | Kapazität: 1,5 Liter



QUADRA



Label

31l

QD634 | QD634 **Puerto Weekender**

100% Polyester

42 x 38 x 20,5 cm

Quadra

BLACK NATURAL

Hochwertiges Twill-Gewebe | Futter Polyester | Strukturierter Entwurf | Hochwertiger Twill-Stoff | Soft-Touch-Futter | Verdeckter Reißverschluss im Futter für einfachen Zugang zur Dekoration | Hauptfach mit Reißverschluss | Innenfach mit Reißverschluss für Wertsachen | Hochglänzende goldene Metallzierleisten | Selbsttragende Griffe aus Stoff | Kann in der Hand oder über der Schulter getragen werden | TearAway-Etikett für einfaches Rebranding | Lieferung ohne Dekoration/Inhalt



BagBase





28l

Label

BG338 | BG338 **Matte PU Weekender**

100% Polyester

53 x 24 x 27 cm

BagBase

BLACK CLAY NUDE PINK

Recycelter Polyester mit matter PU-Beschichtung | PVC-frei | Wasserabweisendes Gewebe | Minimalistisches Design | Extra langer Reißverschluss am Hauptfach für leichten Zugang | Innentasche mit Reißverschluss für Wertsachen | Doppellagiger Bodeneinsatz für Strapazierfähigkeit | Griffhülle aus demselben Stoff | Gurtbandgriffe | Kann in der Hand oder über der Schulter getragen werden | Abreißetikett für einfaches Rebranding | Lieferung ohne Inhalt/Deko | Kapazität: 28 Liter



BagBase





25l

Label

BG760 | BG760 **Boutique Weekender**

100% Polyurethan

53 x 26 x 24 cm

BagBase

BLACK BLACK/BLACK OYSTER
SOFT GREY TAUPE

100% PU in Lederoptik | Feinkörniges Saffiano-Leder | Extra langer Reißverschluss am Hauptfach für leichten Zugang | Innentasche mit Reißverschluss für Wertsachen | Weiches Futter | Innenliegende Bodenplatte | Schützende Standfüße | Reißverschluss aus hochglänzendem, goldfarbenem Metall | Tragegriffe aus Taschenmaterial | Kann in der Hand oder über der Schulter getragen werden | Kompatibel mit dem verstellbaren Boutique-Tragegurt BG765 | Abnehmbarer, einstellbarer, dicht gewebter Schultergurt | Versteckter Reißverschluss am Futter für einfachen Zugang zur Dekoration | Abreißetikett | Länge des Tragegriffs: ca. 57 cm | Kapazität: 25 Liter | Lieferung ohne Inhalt/Deko



QUADRA





19l

QD650 | QD650 **Heritage Waxed Canvas Holdall**

100% Baumwolle

48 x 26 x 24 cm

Quadra

BLACK OLIVE GREEN

100% gewachster Baumwoll-Canvas | Abreißetikett für einfaches Rebranding | Akzente aus echtem Leder | Extra langer Reißverschluss am Hauptfach für leichten Zugang | Umschlagbare Enden mit Druckknöpfen | Gewebte Baumwoll-Tragegriffe | Beschläge mit Antik-Messingeffekt | Durchgehend gefüttert | Versteckter Reißverschluss am Futter für einfachen Zugang zur Dekoration | Innentasche für Wertsachen | Abnehmbarer, verstellbarer Schultergurt | Kann in der Hand oder über der Schulter getragen werden | Lieferung ohne Inhalt/Deko | Kapazität: 19 Liter



QUADRA





68l

QD525 | QD525 **Pro Cargo Bag**

100% Polyester

60 x 38 x 38 cm

Quadra

BLACK

600D Polyester | Robuste Konstruktion | Versenkbare Rucksack-Schultergurte | Tragegriffe | Kompressionsgurte | Netz-Innentaschen | Volumen: ca. 68 Liter | Abschließbarer Haupt-Reißverschluss | Gepolsterter Handgriff | Lieferung ohne Inhalt/Deko



QUADRA





30l

QX550 | QX550 **SLX® 30 Litre Stowaway Carry-On**

100% Polyester

54 x 27 x 34 cm

Quadra

BLACK

Abreißetikett für einfaches Rebranding | Leicht und dennoch strapazierfähig | Wasserabweisend | Als Handgepäck auf Flugreisen geeignet | Reflektierende Akzente | D-förmige Öffnung mit Reißverschluss bietet leichten Zugang | Gepolstertes Hauptfach für Tragekomfort | Nassfach / Schuhfach mit Reißverschluss hinten | Frontfach mit Reißverschluss und mehrere innenliegende Netzstofffächer | Verstärkter, gepolsterter Boden | Umwandelbare Rucksack-Riemen | Kann in der Hand oder über beide Schultern getragen werden | Gepolsterter Handgriff | Haltegriff | 600D / 600D-Ripstop-Polyesterkombination mit Wabenmuster | Lieferung ohne Inhalt/Deko | Kapazität: 30 Liter



BagBase





48l

BG22 | BG22 **Classic Holdall**

100% Polyester

60 x 31 x 27 cm

BagBase

BLACK | FRENCH NAVY | GREY MARL

600D Polyester | Abnehmbarer, verstellbarer Schultergurt mit Polster | Gepolsterter Handgriff | Känguru-tasche mit Reißverschluss | Belastbare Griffe | Kapazität: 48 Liter | Innenliegende Bodenplatte | Schützende Standfüße | Lieferung ohne Inhalt/Deko

BagBase







35l

BG278 | BG278 **Recycled Essentials Holdall**

100% Polyester

55 x 28 x 25 cm

BagBase

BLACK | NAVY

100% recyceltes 600D-Polyester | Recyceltes Polyester aus 100 % rPET, entspricht ca. 14 Flaschen aus Altkunststoff | PVC-frei | Unisex-Design | Innenfach mit Reißverschluss | Schuh- / Nassfach | Einstecktasche außen | Verstellbare Henkel | Kann in der Hand oder über der Schulter getragen werden | Abreißetikett | Kapazität: 35 Liter | Lieferung ohne Inhalt/Deko

SOL'S the fair spirit





NEW COLOUR

48l

LB70900 | 70900 **Travel Bag Weekend**

100% Polyester

62 x 30 x 26 cm

SOL´S

BLACK | CAMO | FRENCH NAVY | HEATHER GREY | ORANGE | RED

Großes, geräumiges Mittelfach mit Doppel-Reißverschluss rundum | 2 Seitentaschen mit Reißverschluss | Verstell- und abnehmbarer Nylon-Tragegurt | Tragegriffe aus Nylon mit Komfort-Griff | Große Reißverschluss-Fächer vorne | 600D Polyester | Lieferung ohne Inhalt/Deko | Kapazität: 48,4 Liter





WM812 | W812 **EarthAware® Organic Sea Bag**

100% Baumwolle
25 x 53 x 25 cm
322 g/m² Westford Mill

BLACK | FRENCH NAVY | NATURAL

Hochwertige, schwere Qualität | Kordelzug-Verschluss | Verstellbarer, gewebter Schultergurt | Volumen: ca. 20 Liter | Lieferung ohne Inhalt/Deko



HF3348 | 1813348 **Backpack Beach**

Baumwolle
30 x 48 x 15 cm
290 g/m² Halfar

ANTHRACITE | APPLE GREEN | NAVY | ORANGE

Junger Rucksack mit frischem Blockstreifen-Dekor | Großzügiger Schnitt mit geradem Rücken | Große Tasche vorne mit Klettverschluss | Dekorative Ösen und Träger aus dicker Baumwollkordel | Lieferung ohne Inhalt/Deko | Kapazität: 22 Liter



HF2214 | 1812214 **Backpack Splash**

PVC
32,5 x 70 x 21,5 cm
Halfar

APPLE GREEN | BLACK MATT | RED | ROYAL BLUE

Großes, geräumiges Hauptfach mit verschweißten Nähten und Rollverschluss, die zuverlässig vor Staub und Wasser schützen | Komfortables Rucksack-Tragesystem | LKW-Plane | Lieferung ohne Inhalt/Deko | Volumen: ca. 30 Liter



HF9786 | 1809786 **Drybag Splash**

PVC
23 x 51 x 15 cm
Halfar

BLACK MATT | LIGHT GREY | ORANGE | RED | ROYAL BLUE | WHITE | YELLOW

Wasserabweisendes, geräumiges Hauptfach mit Wickelverschluss | Abnehmbarer, längenverstellbarer Umhängegurt | Plane | Lieferung ohne Inhalt/Deko | Volumen: ca. 10 Liter



HF9787 | 1809787 **Drybag Splash 2**

PVC
30 x 59 x 19,5 cm
Halfar

BLACK MATT | LIGHT GREY | ORANGE | RED | ROYAL BLUE | WHITE | YELLOW

Wasserabweisendes, geräumiges Hauptfach mit Wickelverschluss | Abnehmbarer längenverstellbarer Umhängegurt | Plane | Lieferung ohne Inhalt/Deko | Volumen: ca. 20 Liter



QUADRA





30l

QD27 | QD27 **Canvas Duffle**

100% Baumwolle
30 x 53 x 30 cm
407 g/m²
Quadra

NATURAL | NAVY/OFF WHITE

Kordelzug-Verschluss | Schultergurt aus Hauptmaterial | Kapazität: 30 Liter | 100% Baumwoll-Canvas 407 g/m² (12 oz/yd²) | Lieferung ohne Inhalt/Deko



printwear®

XT011 **Matchsack**

100% Baumwolle
ca. 38 x 56 cm
140 g/m²

NATURAL

Rund eingesetzter Boden | Zuziehkordel seitlich unten zusätzlich mittels Schlaufe befestigt | Lieferung ohne Inhalt/Deko



printwear®

XT014 **Canvas Duffle Bag**

100% Baumwolle
ca. 40 x 52 cm, Bodendurchmesser: 28 cm
272 g/m²

NATURAL

Schwere Canvas Baumwolle | Umhängegurt | Metall-Ösen | Rund eingesetzter Boden | Robuste Zuziehkordel | Lieferung ohne Inhalt/Deko



HALINK



X1055 | -32 **Canvas Sports Bag**

100% Baumwolle
50 x 40 x 25 cm
300 g/m²
Halink

NATURAL

Schwere Canvas Qualität | Umhängegurt | Metall-Ösen | Unten abgerundet | Stabiler Kordelzug | Zugband-Verschluss | Reine Baumwolle, minimale Rückstände von Blättern, für eine saubere und glatte Textur | Lieferung ohne Inhalt/Deko



QUADRA





65l

QD970 | QD970 **Tungsten™ Wheelie Travel Bag**

100% Polyester

65 x 36 x 33 cm

Quadra

BLACK/DARK GRAPHITE

1680D Polyester | Seitentasche mit Reißverschluss | Mehrere Innentaschen | Einschiebbarer und verriegelbarer Zuggriff mit zwei Rohren | Abnehmbarer, verstellbarer Schultergurt mit Polster | Strapazierfähige integrierte Skate-Räder | Reißverschluss-Tasche vorne | Verdecktes Namensschild-Fach | Transportgriff | Gepolsterte Griffe | Gepolsterter Handgriff | Volumen: ca. 65 Liter | Lieferung ohne Inhalt/Deko



BagBase





96l

BG23 | BG23 **Classic Wheelie Holdall**

100% Polyester

75 x 38 x 35 cm

BagBase

BLACK

600D Polyester | Abnehmbarer, verstellbarer Schultergurt mit Polster | Einschiebbarer und verriegelbarer Zuggriff mit zwei Rohren | Strapazierfähige integrierte Skate-Räder | Kompressionsgurte | Gepolsterter Handgriff | Kängurutasche mit Reißverschluss | Tragegriff | Abschließbarer Haupt-Reißverschluss | Belastbare Griffe | Kapazität: 96 Liter | Lieferung ohne Inhalt/Deko

SOL'S the fair spirit





NEW COLOUR

75l

LB71000 | 71000 **Travel Bag Voyager**

100% Polyester

67 x 34 x 33 cm

SOL´S

BLACK | GRAPHITE | HEATHER GREY | RED

Sehr großes Reißverschluss-Mittelfach | Fester, widerstandsfähiger und vollständig gefütterter Taschenboden | An den Taschenboden genietete Außenschienen | Seitliche Tragegriffe mit Komfort-Griff | Reißverschluss-Fach mit ausziehbarem Trolley-Griff | Leichtlaufräder | 600D Polyester | Lieferung ohne Inhalt/Deko | Kapazität: 75,2 Liter



BagBase





4l 10l

BG459 | BG459 **Escape Packing Cube Set**

100% Polyester

S (17 x 33 x 8 cm), M (28 x 33 x 8 cm), L (46 x 33 x 8 cm)

100 g/m²

BagBase

BLACK

Polyester (210D) | Abreißetikett für einfaches Rebranding | Leicht und dennoch strapazierfähig | Mesh-Lüftungsbahn zur einfachen Identifikation | Leicht zugängliche Öffnung mit Zwei-Wege-Reißverschluss | 3 komfortable Größen für maximale Ordnung | Volumen: S ca. 4 Liter, M ca. 6 Liter, L ca. 10 Liter | Lieferung ohne Inhalt/Deko |



HF18052 | 1818052 **Thermo Bag Bottle**

rPET
17 x 38 x 11 cm

Halfar

BEIGE | BLACK | GREY | NAVY
OLIVE | ORANGE | RED | ROYAL BLUE
YELLOW

Kühltasche mit großem gepolsterten Reißverschluss-Hauptfach | Steckverschluss für verschiedene Tragevarianten | Abnehmbarer längenverstellbarer Tragegurt



QD435 | QD435 **Lunch Cooler Bag**

100% Polyester
24 x 20 x 8 cm

Quadra

BLACK | CLASSIC PINK | FRENCH NAVY | SKY BLUE

600D Polyester | PEVA-Futter | Hauptfach mit Reißverschluss | Reißverschluss-Vorderfach außen zur einfachen Veredelung | Komplett isoliert | Abwischbare Innenseite | Internes Namensetikett | BPA- und phthalatfrei | Volumen: ca. 3 Liter | Lieferung ohne Inhalt/Deko



NT1130 **Kühltasche Celsius**

100% Polypropylen
ca. 20,5 x 13,5 x 17 cm

BLUE | LIGHT BLUE | LIGHT GREEN | PINK
RED | WHITE | YELLOW

Polypropylen non-woven / ISO-Schaum Polyethylen / Aluminium-Folie | Isoliertes Reißverschlussfach | Tragegriff | Lieferung ohne Inhalt / Deko | Kapazität: 4,7 Liter



NT3656 **Kühltasche Innsbruck**

Außen: 100% Polypropylen
20 x 12,5 x 13 cm
80 g/m²

BLACK | BLUE | COBALT BLUE | LIGHT GREEN
ORANGE | RED | WHITE

Kühltasche aus Non-Woven | Tragegriff | Geeignet für sechs Dosen x 0,33 l | Lieferung ohne Inhalt / Deko | Volumen: ca. 2 Liter



BagBase





4l

BG288 | BG288 **Recycled Mini Cooler Bag**

100% Polyester

24 x 17 x 17 cm

BagBase

BLACK | MILITARY GREEN | PURE GREY

Recycelter 600D-Polyester | Für Lebensmittel geeignetes, vollständig isoliertes Hauptfach | Hauptfach mit Reißverschluss | Reißverschluss-Tasche vorne | Abwischbare Innenseite | Einstecktasche innen | Doppelte Tragegriffe | Reißverschluss-Griffe mit reflektierenden Details | Abreißetikett für einfaches Rebranding | PVC-frei | PEVA-Futter – BPA-frei | Lieferung ohne Inhalt/Deko | Kapazität: 4 Liter

l-merch







NT803 **Kühltasche Freeze, groß**

100% Polyester

35,5 x 23 x 22 cm

GREY MELANGE | RED | ROYAL BLUE | WHITE | YELLOW

210D Polyester | Lieferung ohne Inhalt / Deko | Kapazität: 5,1 Liter

l-merch



NT7521 **Kühltasche Morello**

36 x 30 x 20 cm

COBALT BLUE | RED | WHITE | YELLOW

Vordertasche | Abnehmbarer Schultergurt | 420D Polyester | Lieferung ohne Inhalt / Deko | Kapazität: 19,1 Liter

bags2GO







18l

BS15389 | DTG-15389 **Cooler Bag - Alaska**

100% Polyester

30 x 20 x 30 cm

Bags2GO

GREY MELANGE

600D Polyester Kühltasche in Grey Melange | Ein Hauptfach mit 2-Wege-Reißverschluss in U-Form | Zwei Seitentaschen aus schwarzem Air-Mesh mit Gummizug | Schaumstoff-Isolierung | Längenverstellbarer, abnehmbarer Umhänge-Tragegurt | Zwei Trageriemen mit Klett-Handgriff | Alle Reißverschlüsse in Schwarz, Gummi-Zipp-Puller mit „bags2GO"-Prägung | Volumen: ca. 18 Liter | Lieferung ohne Inhalt/Deko



RY7608 | TB7608 **Cooler Bag Bismar**

100% Polyester
15,5 x 25 x 15,5 cm

Stamina

BLACK MELANGE 243 | HEATHER DENIM 255

Kühltasche aus RPET-Polyester in meliertem Design | Isothermisches Futter und Fronttasche | Inklusive verstellbarem Tragegurt | Lieferung ohne Inhalt/Deko



RY7609 | TB7609 **XL Cooler Bag Marlox**

100% Polyester
20 x 30 x 25 cm

Stamina

BLACK MELANGE 243 | HEATHER DENIM 255

XL-Kühltasche aus RPET-Polyester in meliertem Design | Doppelfach und Vordertasche | Isothermisches Futter | Inklusive verstellbarem Tragegurt | Lieferung ohne Inhalt/Deko



BG290 | BG290 **Recycled Large Cooler Shoulder Bag**

100% Polyester
40 x 26 x 28 cm

BagBase

BLACK | MILITARY GREEN | PURE GREY

Recycelter 600D-Polyester | Für Lebensmittel geeignetes, vollständig isoliertes Hauptfach | Hauptfach mit Reißverschluss | Reißverschluss-Tasche vorne | Seitentasche aus Stretch-Mesh | Abwischbare Innenseite | Flaschen- / Kühlakkku-Halter innen | Doppelte Tragegriffe | Reißverschluss-Griffe mit reflektierenden Details | Verstellbarer, gewebter Schultergurt | Abreißetikett für einfaches Rebranding | PVC-frei | PEVA-Futter – BPA-frei | Lieferung ohne Inhalt/Deko | Kapazität: 25 Liter



Mehr Artikel sind online verfügbar.



BagBase





16l



BG287 | BG287 **Recycled Twin Handle Cooler Backpack**

100% Polyester

40 x 30 x 14 cm

BagBase

BLACK | MILITARY GREEN | PURE GREY

100% recyceltes 600D-Polyester, PEVA-Futter | PVC-frei | BPA- und phthalatfrei | Reißverschluss-Tasche vorne | Vordertaschen-Organizer-Bereich | Vollständig gefüttertes Hauptfach | Abwischbare Innenseite | Reißverschluss-Griffe mit reflektierenden Details | Gepolsterte, verstellbare Schultergurte | Gurtbandgriffe | Abreißetikett für einfaches Rebranding | Einheitsgröße: 40 x 30 x 14 cm | Kapazität: 16 Liter

HALFAR
Starke Taschen.









16l

HF6503 | 1816503 **Cooler Backpack Trend**

Polyester

30 x 42 x 15 cm

Halfar

GREY-SPRINKLE

Großer, moderner Kühlrucksack | Deckel mit dreiseitig umlaufendem 2-Wege-Reißverschluss ideal zum Befüllen | Großes Hauptfach | Reißverschluss-Netzfach für Kühl-Akkus innen | Außen Deckel-Reißverschlussfach | Große Vortasche mit 2-Wege-Reißverschluss | Gepolstertes Rückenteil | Gepolsterte längenverstellbare Schultergurte | Handgriff | Lieferung ohne Inhalt/Deko | Volumen: ca. 16 Liter



HALFAR
Starke Taschen.







SERIAL

HF2721 | 1802721 **Cooler Bag Sport**

Nylon

30 x 24 x 18 cm

Halfar

APPLE GREEN | BLACK | NAVY | RED | WHITE

Großes Hauptfach | Tasche vorne mit 2-Wege-Reißverschluss | Netz-Seitenfächer | Kartenfach auf der Oberseite | Abnehmbarer Umhängegurt | Rückseitige Gurtschlaufen zur Befestigung am Fahrradlenker | 420D Nylon | Lieferung ohne Inhalt/Deko | Kapazität: 13 Liter

11



Frottierwaren

HANDTÜCHER & CO. 577
BADEMÄNTEL 591





NEW
COLOUR

AR034 | 5.5 Guest Towel

100% Baumwolle
30 x 50 cm
500 g/m² ARTG

ANTHRACITE GREY	AQUA BLUE	ARMY GREEN	BLACK
BLOSSOM PINK	BRIGHT ORANGE	BRIGHT YELLOW	BURGUNDY
CAPPUCCINO	CINNAMON	DARK GREEN	DEEP BLUE
DEEP RED	FIRE RED	FRENCH NAVY	GRAPHITE
IVORY	JEANS BLUE	LIGHT BLUE	LIGHT GREY
LIGHT PINK	LIME GREEN	MUSTARD	OLD GREEN
OLD PINK	PACIFIC BLUE	PINK	PURPLE
SAND	TERRA	TRUE BLUE	WHITE

Mit diagonalem Satinstreifen an der Bordüre | Zwei Bordüren je 1,5 cm breit | Sehr gute Trocknungseigenschaften | Weiches Gästetuch | Pastell: Ivory, White, Light Grey, Light Pink, Light Blue | Medium: Aqua Blue, Bright Yellow, Lime Green, Pink, Sand, Light Purple | Dark: Black, French Navy, Aubergine, Graphite, Bright Orange, Anthracite Grey, Fire Red, Dark Green, True Blue, Purple | Pastell- und Medium-Farben bis 60 °C, dunkle Farben bis 40 °C waschbar





NEW
COLOUR

AR035 | 3.5 Fashion Hand Towel

100% Baumwolle
50 x 100 cm
500 g/m² ARTG

ANTHRACITE GREY	AQUA BLUE	ARMY GREEN	BLACK
BLOSSOM PINK	BRIGHT ORANGE	BURGUNDY	CAPPUCCINO
CINNAMON	DARK GREEN	DEEP BLUE	DEEP RED
FIRE RED	FRENCH NAVY	GRAPHITE	JEANS BLUE
LIGHT BLUE	LIGHT GREY	LIGHT PINK	LIME GREEN
MUSTARD	OLD GREEN	OLD PINK	PACIFIC BLUE
PINK	PURPLE	SAND	TERRA
TRUE BLUE	WHITE		

Dichtes Gewebe | Ideal für Veredelungen | Zwei Bordüren je 1,5 cm breit | Pastell: Ivory, White, Light Grey, Light Pink, Light Blue | Medium: Aqua Blue, Bright Yellow, Lime Green, Pink, Sand, Light Purple | Dark: Black, French Navy, Graphite, Bright Orange, Anthracite Grey, Fire Red, Dark Green, True Blue, Purple | Pastell- und Medium-Farben bis 60 °C, dunkle Farben bis 40 °C waschbar





NEW
COLOUR

AR036 | 4.5 Bath Towel

100% Baumwolle
70 x 140 cm
500 g/m² ARTG

ANTHRACITE GREY	AQUA BLUE	ARMY GREEN
BLACK	BLOSSOM PINK	BRIGHT ORANGE
BURGUNDY	CAPPUCCINO	CINNAMON
DARK GREEN	DEEP BLUE	DEEP RED
FIRE RED	FRENCH NAVY	GRAPHITE
IVORY	JEANS BLUE	LIGHT BLUE
LIGHT GREY	LIGHT PINK	LIGHT PURPLE
LIME GREEN	MUSTARD	OLD GREEN
OLD PINK	PACIFIC BLUE	PINK
PURPLE	SAND	TERRA
TRUE BLUE	WHITE	

Mit diagonalem Satinstreifen an der Bordüre | Zwei Bordüren je 1,5 cm breit | Sehr gute Trocknungseigenschaften | Weiches Badetuch | Pastell: Ivory, White, Light Grey, Light Pink, Light Blue | Medium: Aqua Blue, Bright Yellow, Lime Green, Pink, Sand, Light Purple | Dunkel: Black, Chocolate Brown, French Navy, Aubergine, Graphite, Bright Orange, Anthracite Grey, Fire Red, Dark Green, True Blue, Purple | Pastell- und Medium-Farben bis 60 °C, dunkle Farben bis 40 °C waschbar







L897 | 89007 **Hand Towel Bayside 50**

100% Baumwolle
50 x 100 cm
500 g/m² SOL´S

DARK GREY (SOLID) | FRENCH NAVY | WHITE

Handtuch | Ein glatter Streifen zum Veredeln | Streifenbreite 8 cm | Aufhänger an der Seite

L898 | 89008 **Bath Towel Bayside 70**

100% Baumwolle
70 x 140 cm
500 g/m² SOL´S

DARK GREY (SOLID) | FRENCH NAVY | WHITE

Badetuch | Ein glatter Streifen zum Veredeln | Streifenbreite 8 cm | Aufhänger an der Seite





L890 | 89000 **Hand Towel Island 50**

100% Baumwolle
50 x 100 cm
400 g/m² SOL´S

BLACK | BOTTLE GREEN | DARK GREY (SOLID)
FRENCH NAVY | LEMON | LIME
ORANGE | RED | ROPE
ROYAL BLUE 241 | TURQUOISE | WHITE

Handtuch | Ein glatter Streifen zum Veredeln | Streifenbreite 8 cm | Aufhänger an der Seite

L891 | 89001 **Bath Towel Island 70**

100% Baumwolle
70 x 140 cm
400 g/m² SOL´S

BLACK | BOTTLE GREEN | DARK GREY (SOLID)
FRENCH NAVY | LEMON | LIME
ORANGE | RED | ROPE
ROYAL BLUE 241 | TURQUOISE | WHITE

Badetuch | Ein glatter Streifen zum Veredeln | Streifenbreite 8 cm | Aufhänger an der Seite

L903 | 89200 **Guest Towel Island 30**

100% Baumwolle
30 x 50 cm
400 g/m² SOL´S

BLACK | BOTTLE GREEN | DARK GREY (SOLID)
FRENCH NAVY | LEMON | LIME
ORANGE | RED | ROPE
ROYAL BLUE 241 | TURQUOISE | WHITE

Gästehandtuch | Ein glatter Streifen zum Veredeln | Streifenbreite 5 cm | Aufhänger an der Seite

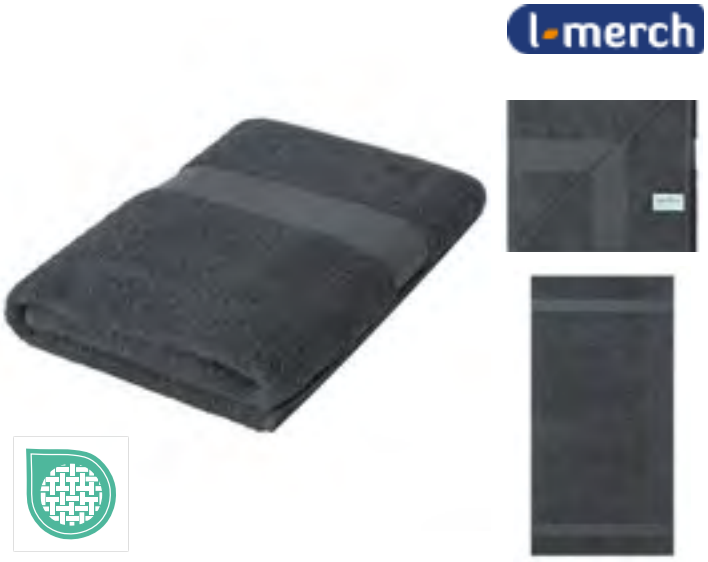

NT09100 **Handtuch**

100% Baumwolle
140 x 70 cm
450 g/m²

BEIGE	BLACK	BOTTLE GREEN	DARK GREY
DUSTY PINK	GREY	LIGHT BLUE	LIGHT GREEN
LIGHT JADE	NAVY	OCEAN BLUE	ORANGE
PINK	PURPLE	RED	ROYAL BLUE
SAGE	WHITE	YELLOW	

100% Ringspinn-Baumwolle | Weiches Material | Zwei Bordüren, jeweils 6 cm



NT9120 **Handtuch**

100% Baumwolle
100 x 50 cm
450 g/m²

BEIGE	BLACK	BOTTLE GREEN	DARK GREY
DUSTY PINK	GREY	LIGHT BLUE	LIGHT GREEN
LIGHT JADE	NAVY	OCEAN BLUE	ORANGE
PINK	PURPLE	RED	ROYAL BLUE
SAGE	WHITE	YELLOW	

100% Ringspinn-Baumwolle | Weiches Material | Zwei Bordüren, jeweils 6 cm



NT9140 **Gästehandtuch**

100% Baumwolle
50 x 30 cm
450 g/m²

BLACK	BOTTLE GREEN	DARK GREY	GREY
LIGHT BLUE	LIGHT GREEN	NAVY	ORANGE
PINK	PURPLE	RED	ROYAL BLUE
WHITE	YELLOW		

100% Ringspinn-Baumwolle | Weiches Material | Ein Rand (4 cm)



NT9170 **Waschlappen**

100% Baumwolle
21 x 16 cm
450 g/m²

BABYBLUE	BLACK	BOTTLE GREEN	DARK GREY
GREY	LIGHT GREEN	NAVY	ORANGE
PINK	PURPLE	RED	ROYAL BLUE
WHITE	YELLOW		

Ringgesponnene Baumwolle | Bordüre: 4 cm





TC034 | TC034 **Printable Hand Towel**

100% Baumwolle
50 x 100 cm
550 g/m² Towel City

BLACK | NAVY | WHITE

Handtuch mit bedruckbarem Rand (11 cm) | Aufhängeschlaufe in der Mitte der Oberkante | Schnelltrocknend | Leicht



TC01 | TC001 **Luxury Face Cloth**

100% Baumwolle
30 x 30 cm
550 g/m² Towel City

BLACK | NAVY | ROYAL | STEEL GREY | WHITE

Schweres, weiches Walkfrottier | Herringbone-Rand | Hohe Feuchtigkeitsaufnahme | Eine beidseitige Bordüre, 3 cm | Aufhängeschlaufe





TC05 | TC005 **Luxury Guest Towel**

100% Baumwolle
30 x 50 cm
550 g/m² Towel City

BLACK | NAVY | WHITE

Strapazierfähige, weiche und flauschige Oberfläche | Herringbone-Rand | Aufhängeschlaufe | Hohe Feuchtigkeitsaufnahme | Eine beidseitige Bordüre, 3,5 cm | Aufhänger mittig an der kurzen Seite





TC03 | TC003 **Luxury Hand Towel**

100% Baumwolle
50 x 90 cm
550 g/m² Towel City

BLACK | BRIGHT BLUE | FOREST | FUCHSIA | GREY (SOLID) | NAVY | OCEAN | ORANGE | PURPLE | RED | ROYAL | STEEL GREY | WHITE

Hochwertiges Frottee-Material, hochflorig | Herringbone-Rand | Hohe Feuchtigkeitsaufnahme | Aufhängeschlaufe | Zwei beidseitige Bordüren, 2,5 cm | Aufhänger mittig an der kurzen Seite





TC04 | TC004 **Luxury Bath Towel**

100% Baumwolle
70 x 130 cm
550 g/m² Towel City

BLACK | BRIGHT BLUE | FOREST | FUCHSIA | NAVY | RED | ROYAL | STEEL GREY | WHITE

Hochwertiges Frottee-Material, hochflorig | Hohe Feuchtigkeitsaufnahme | Herringbone-Rand | Aufhängeschlaufe | 2 beidseitige Bordüren, 3 cm | Aufhänger mittig an der kurzen Seite



TC06 | TC006 **Luxury Bath Sheet**

100% Baumwolle
100 x 150 cm
550 g/m² Towel City

BLACK | NAVY | WHITE

Hochwertiges Frottee-Material, hochflorig | Herringbone-Rand | Hohe Feuchtigkeitsaufnahme | Aufhängeschlaufe | 2 Bordüren auf Front- und Rückseite 4 cm | Aufhänger mittig an der kurzen Seite

Mehr Artikel sind online verfügbar.



TOWEL CITY

TC071 | TC071 **Quick Dry Bath Towel**

89% Polyester / 11% Nylon

70 x 140 cm

200 g/m² Towel City

NAVY | WHITE

Schnelltrocknendes Handtuch mit Aufbewahrungsbeutel aus eigenem Stoff. (nur Bade- und Strandtücher) | Geeignet für Druck und Stickerei | Gedrehte und genähte Kanten an allen Seiten | Gewebtes, pfirsichfarbenes Gewebe ohne Flor | Aufhängeschlaufe aus eigenem Stoff auf der Rückseite | Hohe Absorptionsfähigkeit | Gepeachte Oberfläche



TOWEL CITY



TC505 | TC505 **Organic Guest Towel**

100% Baumwolle

30 x 50 cm

600 g/m² Towel City

WHITE

100% Bio-Baumwolle | Frottee | Luxuriöses schweres Gewicht | Großer Randbereich (9 cm) | Dobby-Design auf beiden Seiten des Randes | Weiches Handgefühl | Stark saugfähig | Mit Aufhängeschlaufe | Verpackt in biologisch abbaubaren Beuteln



TOWEL CITY



TC503 | TC503 **Organic Hand Towel**

100% Baumwolle

50 x 100 cm

600 g/m² Towel City

WHITE

100% Bio-Baumwolle | Frottee | Luxuriöses schweres Gewicht | Großer Randbereich (11 cm) | Dobby-Design auf beiden Seiten des Randes | Weiches Handgefühl | Stark saugfähig | Mit Aufhängeschlaufe | Verpackt in biologisch abbaubaren Beuteln



TOWEL CITY



TC504 | TC504 **Organic Bath Towel**

100% Baumwolle

70 x 140 cm

600 g/m² Towel City

WHITE

100% Bio-Baumwolle | Frottee | Luxuriöses schweres Gewicht | Großer Randbereich (12 cm) | Dobby-Design auf beiden Seiten des Randes | Weiches Handgefühl | Stark saugfähig | Mit Aufhängeschlaufe | Verpackt in biologisch abbaubaren Beuteln



TOWEL CITY



TC506 | TC506 **Organic Bath Sheet**

100% Baumwolle

100 x 150 cm

600 g/m² Towel City

WHITE

100% Bio-Baumwolle | Frottee | Luxuriöses schweres Gewicht | Großer Randbereich (14 cm) | Dobby-Design auf beiden Seiten des Randes | Weiches Handgefühl | Stark saugfähig | Mit Aufhängeschlaufe | Verpackt in biologisch abbaubaren Beuteln



TH1170 | T1-DELUXE70 **Deluxe Bath Towel**

100% Baumwolle

70 x 140 cm

550 g/m²

The One Towelling®

ANTHRACITE	AQUA AZURE	BLACK	BURGUNDY
DARK GREEN	IVORY CREAM	MINT	NAVY BLUE
OLIVE GREEN	PETROL	PLUM	SALMON
SILVER GREY	TAUPE	TERRA SPICE	WHITE

Gekämmte Baumwolle | Besonders dickes Handtuch | Sehr weich



TH1080 | T1-WASH **Classic Washcloth**

100% Baumwolle

16 x 21 cm

500 g/m²

The One Towelling®

ANTHRACITE	AQUA AZURE	BEIGE	BLACK
BROWN	BURGUNDY	DARK GREEN	DENIM FADED
EMERALD GREEN	GOLD YELLOW	GREEN	IVORY CREAM
LAVENDER	LIGHT BLUE	LIGHT GREY	LIGHT PINK
LIME GREEN	MAGENTA	MINT	NAVY BLUE
OLIVE GREEN	ORANGE	PETROL	PLUM
PURPLE	RED	ROYAL BLUE	SALMON
SILVER GREY	TAUPE	TERRA SPICE	TURQUOISE
WHITE	YELLOW		

Gekämmte Baumwolle | Gute Absorptionsfähigkeit und super weiches Tragegefühl



TH1020 | T1-30 **Classic Guest Towel**

100% Baumwolle

30 x 50 cm

500 g/m²

The One Towelling®

ANTHRACITE	AQUA AZURE	BEIGE
BLACK	BROWN	BURGUNDY
DARK GREEN	DENIM FADED	EMERALD GREEN
GOLD YELLOW	GREEN	IVORY CREAM
LAVENDER	LIGHT BLUE	LIGHT GREY
LIGHT PINK	LIME GREEN	MAGENTA
MINT	NAVY BLUE	OLIVE GREEN
ORANGE	PETROL	PLUM
PURPLE	RED	ROYAL BLUE
SALMON	SILVER GREY	TAUPE
TERRA SPICE	TURQUOISE	WHITE
YELLOW		

Gekämmte Baumwolle | Gute Absorptionsfähigkeit und super weiches Tragegefühl



Mehr Artikel sind online verfügbar.

THE ONE TOWELLING





60°

TH1070 | T1-70 **Classic Bath Towel**

100% Baumwolle
70 x 140 cm
450 g/m²
The One Towelling®

ANTHRACITE	AQUA AZURE	BEIGE	BLACK
BROWN	DENIM FADED	EMERALD GREEN	GOLD YELLOW
GREEN	IVORY CREAM	LAVENDER	LIGHT BLUE
LIGHT GREY	LIGHT PINK	LIME GREEN	MAGENTA
MINT	NAVY BLUE	OLIVE GREEN	ORANGE
PETROL	PLUM	PURPLE	RED
ROYAL BLUE	SALMON	TAUPE	TURQUOISE
WHITE	YELLOW		

Gekämmte Baumwolle (Terry) | Sehr weich | Hohe Saugfähigkeit | Mit einem luxuriösen Besatz und einem gestreiften Saum | Das Handtuch ist mit einer praktischen Aufhängeschlaufe ausgestattet | Waschbar bis 60 °C

THE ONE TOWELLING







60°

TH1000 | T1-100 **Classic Beach Towel**

100% Baumwolle
100 x 180 cm
450 g/m²
The One Towelling®

ANTHRACITE	AQUA AZURE	BEIGE	BLACK
BROWN	DENIM FADED	EMERALD GREEN	GOLD YELLOW
GREEN	IVORY CREAM	LAVENDER	LIGHT BLUE
LIGHT GREY	LIGHT PINK	LIME GREEN	MAGENTA
MINT	NAVY BLUE	OLIVE GREEN	ORANGE
PETROL	PLUM	PURPLE	RED
ROYAL BLUE	SALMON	TAUPE	TURQUOISE
WHITE	YELLOW		

Gekämmte Baumwolle | Sehr weich



THE ONE TOWELLING





60°

TH1050 | T1-50 **Classic Towel**

100% Baumwolle
50 x 100 cm
450 g/m²
The One Towelling®

ANTHRACITE	AQUA AZURE	BEIGE
BLACK	BROWN	DENIM FADED
EMERALD GREEN	GOLD YELLOW	GREEN
IVORY CREAM	LAVENDER	LIGHT BLUE
LIGHT GREY	LIGHT PINK	LIME GREEN
MAGENTA	MINT	NAVY BLUE
OLIVE GREEN	ORANGE	PETROL
PLUM	PURPLE	RED
ROYAL BLUE	SALMON	TAUPE
TURQUOISE	WHITE	YELLOW

Gekämmte Baumwolle | Sehr weich



TH1310 | T1-ORG50 **Organic Towel**

100% Baumwolle
50 x 100 cm
550 g/m²
The One Towelling®

ANTHRACITE	DENIM FADED	NAVY BLUE	OLIVE GREEN
SALMON	SILVER GREY	TAUPE	WHITE

Gekämmte Bio-Baumwolle | Sehr weich



TH1320 | T1-ORG70 **Organic Bath Towel**

100% Baumwolle
70 x 140 cm
550 g/m²
The One Towelling®

ANTHRACITE	DENIM FADED	NAVY BLUE	OLIVE GREEN
SALMON	SILVER GREY	TAUPE	WHITE

Gekämmte Bio-Baumwolle | Sehr weich



TH1330 | T1-ORG100 **Organic Beach Towel**

100% Baumwolle
100 x 180 cm
550 g/m²
The One Towelling®

ANTHRACITE	NAVY BLUE	WHITE

Gekämmte Bio-Baumwolle | Sehr weich



TH1340 | T1-ORGWASH **Organic Washcloth**

100% Baumwolle
16 x 21 cm
550 g/m²
The One Towelling®

ANTHRACITE	DENIM FADED	NAVY BLUE	OLIVE GREEN
SALMON	SILVER GREY	TAUPE	WHITE

Gekämmte Bio-Baumwolle | Sehr weich



XF250W | 116062 **New Generation Waschhandschuh**

100% Baumwolle
22 x 16 cm
500 g/m² Vossen

ANTHRAZIT | DARK GREY | DARKBLUE
MEADOWGREEN | RUBY | WHITE

Supersoft Baumwolle durch Low Twist Garn | Trocknergeeignet | Schmaler Saum | Aufhänger mittig an der kurzen Seite | Bis 60 °C waschbar | Pastell: Meadowgreen | Intensiv: Anthrazit, Dark Grey, Darkblue, Ruby



XF250G | 116063 **New Generation Gästetuch**

100% Baumwolle
30 x 50 cm
500 g/m² Vossen

ANTHRAZIT | DARK GREY | DARKBLUE
MEADOWGREEN | RUBY | WHITE

Supersoft Baumwolle durch Low Twist Garn | Trocknergeeignet | Schmaler Saum | Aufhänger mittig an der kurzen Seite | Bis 60 °C waschbar | Pastell: Meadowgreen | Intensiv: Anthrazit, Dark Grey, Darkblue, Ruby



XF250H | 116064 **New Generation Handtuch**

100% Baumwolle
50 x 100 cm
500 g/m² Vossen

ANTHRAZIT | DARK GREY | DARKBLUE
MEADOWGREEN | RUBY | WHITE

Supersoft Baumwolle durch Low Twist Garn | Trocknergeeignet | Schmaler Saum | Aufhänger mittig an der kurzen Seite | Bis 60 °C waschbar | Pastell: Meadowgreen | Intensiv: Anthrazit, Dark Grey, Darkblue, Ruby



XF250B | 116066 **New Generation Badetuch**

100% Baumwolle
100 x 150 cm
500 g/m² Vossen

ANTHRAZIT | DARK GREY | DARKBLUE
MEADOWGREEN | RUBY | WHITE

Supersoft Baumwolle durch Low Twist Garn | Trocknergeeignet | Schmaler Saum | Aufhänger mittig an der kurzen Seite | Bis 60 °C waschbar | Pastell: Meadowgreen | Intensiv: Anthrazit, Dark Grey, Darkblue, Ruby



XF250D | 116065 **New Generation Duschtuch**

100% Baumwolle
67 x 140 cm
500 g/m² Vossen

ANTHRAZIT | DARK GREY | DARKBLUE
MEADOWGREEN | RUBY | WHITE

Supersoft Baumwolle durch Low Twist Garn | Trocknergeeignet | Schmaler Saum | Aufhänger mittig an der kurzen Seite | Bis 60 °C waschbar | Pastell: Meadowgreen | Intensiv: Anthrazit, Dark Grey, Darkblue, Ruby



XF250BT | 117049 **New Generation Saunatuch**

100% Baumwolle
80 x 200 cm
500 g/m² Vossen

ANTHRAZIT | DARKBLUE | RUBY
WHITE

Supersoft Baumwolle durch Low Twist Garn | Trocknergeeignet | Schmaler Saum | Aufhänger mittig an der kurzen Seite | Bis 60 °C waschbar | Intensiv: Anthrazit, Dark Blue, Ruby



XF501 | 116067 **New Generation Duschvorleger**

100% Baumwolle
50 x 70 cm
815 g/m² Vossen

ANTHRAZIT	DARK GREY	DARKBLUE
MEADOWGREEN	RUBY	WHITE

Strapazierbares Zwirnfrottier | Trocknergeeignet | Bis 60 °C waschbar | Pastell: Meadowgreen | Intensiv: Anthrazit, Dark Grey, Darkblue, Ruby



XF700G **Moon Gästetuch**

100% Baumwolle
30 x 50 cm
520 g/m² Vossen

DARKBLUE	GRAPHIT	LAGOON
PEARL GREY	PURPUR	REFLEXBLUE
SAGE	WHITE	

Unituch mit Niederflor-Bordüre und Kordelbiesen | Made in Austria



XF700H **Moon Handtuch**

100% Baumwolle
50 x 100 cm
520 g/m² Vossen

DARKBLUE	GRAPHIT	LAGOON
PEARL GREY	PURPUR	REFLEXBLUE
SAGE	WHITE	

Unituch mit Niederflor-Bordüre und Kordelbiesen | Made in Austria



XF700B **Moon Badetuch**

100% Baumwolle
100 x 150 cm
520 g/m² Vossen

DARKBLUE	GRAPHIT	LAGOON	PEARL GREY
PURPUR	REFLEXBLUE	SAGE	WHITE

Unituch mit Niederflor-Bordüre und Kordelbiesen | Made in Austria



XF700D **Moon Duschtuch**

100% Baumwolle
67 x 140 cm
520 g/m² Vossen

DARKBLUE	GRAPHIT	LAGOON	PEARL GREY
PURPUR	REFLEXBLUE	SAGE	WHITE

Unituch mit Niederflor-Bordüre und Kordelbiesen | Made in Austria

Mehr Artikel sind online verfügbar.

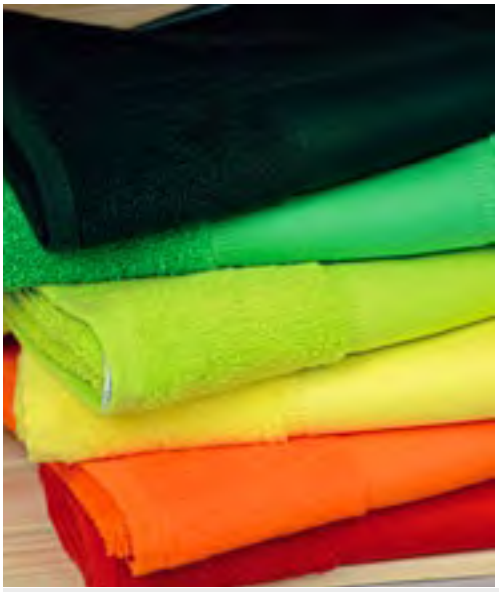

NEW COLOUR

AR073 | AR073 **PRINT-Me® Sport Towel**

100% Baumwolle
30 x 140 cm
450 g/m² ARTG

ANTHRACITE GREY	AQUA BLUE	BLACK	BRIGHT ORANGE
BRIGHT YELLOW	DARK GREEN	FIRE RED	FRENCH NAVY
GRAPHITE	IRISH GREEN	LIGHT BLUE	LIGHT GREY
LIGHT PINK	LIGHT PURPLE	LIME GREEN	PINK
PURPLE	SAND	TRUE BLUE	WHITE

Sporthandtuch | Bedruckbare Bordüre ca. 10 cm



NEW COLOUR

AR071 | AR071 **PRINT-Me® Bath Towel**

100% Baumwolle
70 x 140 cm
450 g/m² ARTG

ANTHRACITE GREY	AQUA BLUE	BLACK	BRIGHT ORANGE
BRIGHT YELLOW	DARK GREEN	FIRE RED	FRENCH NAVY
GRAPHITE	IRISH GREEN	LIGHT BLUE	LIGHT GREY
LIGHT PINK	LIGHT PURPLE	LIME GREEN	PINK
PURPLE	SAND	TRUE BLUE	WHITE

Badetuch | Bedruckbare Bordüre ca. 11 cm



NEW COLOUR

AR070 | AR070 **PRINT-Me® Hand Towel**

100% Baumwolle
50 x 100 cm
450 g/m² ARTG

ANTHRACITE GREY	AQUA BLUE	BLACK
BRIGHT ORANGE	BRIGHT YELLOW	DARK GREEN
FIRE RED	FRENCH NAVY	GRAPHITE
IRISH GREEN	LIGHT BLUE	LIGHT GREY
LIGHT PINK	LIGHT PURPLE	LIME GREEN
PINK	PURPLE	SAND
TRUE BLUE	WHITE	

Handtuch | Bedruckbare Bordüre ca. 11 cm

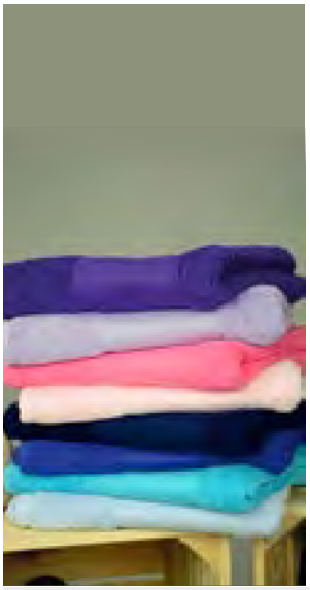

AR074 | AR074 **PRINT-Me® Guest Towel**

100% Baumwolle / Bordüre: 100% Polyester
30 x 50 cm
450 g/m² ARTG

ANTHRACITE GREY	AQUA BLUE	BLACK
BRIGHT ORANGE	BRIGHT YELLOW	DARK GREEN
FIRE RED	FRENCH NAVY	GRAPHITE
IRISH GREEN	LIGHT BLUE	LIGHT GREY
LIGHT PINK	LIGHT PURPLE	LIME GREEN
PINK	PURPLE	SAND
TRUE BLUE	WHITE	

Gästehandtuch | Bedruckbare Bordüre ca. 8 cm



AR077 | AR077 **PRINT-Me® Big Towel**

100% Baumwolle
100 x 210 cm
450 g/m² ARTG

ANTHRACITE GREY	AQUA BLUE	BLACK
BRIGHT ORANGE	BRIGHT YELLOW	DARK GREEN
FIRE RED	FRENCH NAVY	GRAPHITE
IRISH GREEN	LIGHT BLUE	LIGHT GREY
LIGHT PINK	LIGHT PURPLE	LIME GREEN
PINK	PURPLE	SAND
TRUE BLUE	WHITE	

Großes Handtuch | Bedruckbare Bordüre ca. 12 cm





NEW COLOUR

AR083 | AR083 **SUBLI-Me® Sport Towel**

100% Baumwolle / Bordüre: 100% Polyester

30 x 140 cm

450 g/m² ARTG

ANTHRACITE GREY	AQUA BLUE	BLACK	BRIGHT ORANGE
BRIGHT YELLOW	DARK GREEN	FIRE RED	FRENCH NAVY
GRAPHITE	IRISH GREEN	LIGHT BLUE	LIGHT GREY
LIGHT PINK	LIGHT PURPLE	LIME GREEN	PINK
PURPLE	SAND	TRUE BLUE	WHITE

Sport-Handtuch | Sublimationsfähige Bordüre ca. 8 cm hoch | Hergestellt aus 100% Baumwolle | Sublimationsfähige Bordüre aus 100% Polyester





NEW COLOUR

AR080 | AR080 **SUBLI-Me® Hand Towel**

100% Baumwolle / Bordüre: 100% Polyester

50 x 100 cm

450 g/m² ARTG

ANTHRACITE GREY	AQUA BLUE	BLACK	BRIGHT ORANGE
BRIGHT YELLOW	DARK GREEN	FIRE RED	FRENCH NAVY
GRAPHITE	IRISH GREEN	LIGHT BLUE	LIGHT GREY
LIGHT PINK	LIGHT PURPLE	LIME GREEN	PINK
PURPLE	SAND	TRUE BLUE	WHITE

Handtuch mit 10 cm breiter sublimationsfähiger Bordüre, auf der Text/Logo oder Fotos vollfarbig gedruckt werden können | Handtuch aus 100% Baumwolle, sublimationsfähige Bordüre aus 100% Polyester





NEW COLOUR

AR081 | AR081 **SUBLI-Me® Bath Towel**

100% Baumwolle / Bordüre: 100% Polyester

70 x 140 cm

450 g/m² ARTG

ANTHRACITE GREY	AQUA BLUE	BLACK
BRIGHT ORANGE	BRIGHT YELLOW	DARK GREEN
FIRE RED	FRENCH NAVY	GRAPHITE
IRISH GREEN	LIGHT BLUE	LIGHT GREY
LIGHT PINK	LIGHT PURPLE	LIME GREEN
PINK	PURPLE	SAND
TRUE BLUE	WHITE	

Badetuch | Eine sublimationsfähige Bordüre ca. 11 cm | Hergestellt aus 100% Baumwolle | Bordüre aus 100% Polyester

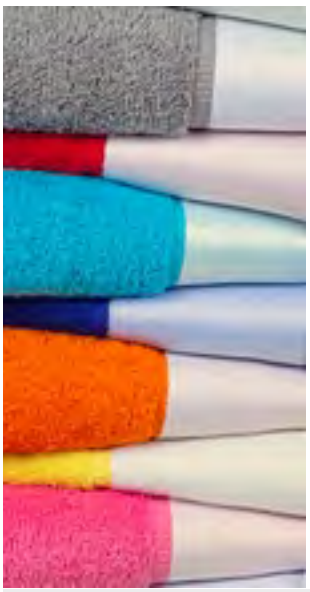

AR087 | AR087 **SUBLI-Me® Big Towel**

100% Baumwolle / Bordüre: 100% Polyester

100 x 210 cm

450 g/m² ARTG

ANTHRACITE GREY	AQUA BLUE	BLACK
BRIGHT ORANGE	BRIGHT YELLOW	DARK GREEN
FIRE RED	FRENCH NAVY	GRAPHITE
IRISH GREEN	LIGHT BLUE	LIGHT GREY
LIGHT PINK	LIGHT PURPLE	LIME GREEN
PINK	PURPLE	SAND
TRUE BLUE	WHITE	

Sublimationsfähige Bordüre ca. 12 cm hoch



AR085 | AR085 **SUBLI-Me® Guest Towel**

100% Baumwolle / Bordüre: 100% Polyester

30 x 50 cm

450 g/m² ARTG

ANTHRACITE GREY	AQUA BLUE	BLACK
BRIGHT ORANGE	BRIGHT YELLOW	DARK GREEN
FIRE RED	FRENCH NAVY	GRAPHITE
IRISH GREEN	LIGHT BLUE	LIGHT GREY
LIGHT PINK	LIGHT PURPLE	LIME GREEN
PINK	PURPLE	SAND
TRUE BLUE	WHITE	

Sublimationsfähige Bordüre ca. 8 cm hoch



AR099B | 897.5 **SUBLI-Me® All-Over Bath Towel**

60% Baumwolle / 40% Polyester

70 x 140 cm

360 g/m² ARTG

WHITE

Badetuch kann komplett sublimiert werden | Eine Seite besteht aus Baumwolle, die andere Seite aus Polyester | Hergestellt durch eine spezielle Webtechnik | Perfekt für den Fotodruck



AR099H | 896.5 **SUBLI-Me® All-Over Print Hand Towel**

55% Baumwolle / 45% Polyester

50 x 100 cm

360 g/m² ARTG

WHITE

Handtuch kann komplett sublimiert werden | Eine Seite besteht aus Baumwolle, die andere Seite aus Polyester | Hergestellt durch eine spezielle Webtechnik | Perfekt für den Fotodruck



AR099G | 895.5 **SUBLI-Me® All-Over Print Guest Towel**

55% Baumwolle / 45% Polyester

30 x 50 cm

360 g/m² ARTG

WHITE

Gästetuch kann komplett sublimiert werden | Eine Seite besteht aus Baumwolle, die andere Seite aus Polyester | Hergestellt durch eine spezielle Webtechnik | Perfekt für den Fotodruck



AR991 | AR991 **SUBLI-Me ALL-OVER Round Towel**

Außen: 100% Polyester, Innen: 100% Baumwolle

Ø 150 cm

350 g/m² ARTG

WHITE/WHITE

Gestricktes, rundes Strandtuch | Eine Seite aus 100% Polyester, die vollständig im Sublimationsdruck bedruckt werden kann. Die Rückseite, mit der Sie sich abtrocknen können, besteht aus 100% Baumwolle.





TC62 | TC062 **Beauty Hairband**

80% Baumwolle / 20% Polyester

One Size

240 g/m² Towel City

WHITE

Weiches, baumwollreiches Stirnband mit verstellbarem Klettverschluss | Weiches Frottee-Haarband | Klettverschluss | Ideal für Salons, Spas, Gesichtsbehandlungen und Kosmetikerinnen





TC66 | TC066 **Waffle Mule Slippers**

83% Polyester /15% Baumwolle /2% Viskose

36-41 (4-7), 42-46 (8-11)

220 g/m² Towel City

WHITE

Geschlossene Slipper | Stoff in Waffle-Optik | Sohle aus Mischgewebe





TC67 | TC067 **Open Toe Slipper With Hook And Loop Fastening**

100% Polyester

36-41 (4-7), 42-46 (8-11)

160 g/m² Towel City

WHITE

Verstellbarer, oben sitzender Klettverschluss | Kann bestickt oder bedruckt werden | Zehenfreie Schlappen mit Verschluss oben | Oberteil: 100% Polyester, Sohle: Mischgewebe





TH1700 | T1-SLIPPER **Slippers**

100% Baumwolle

Kids 30/36, 38/40, 42/44

675 g/m² The One Towelling®

Kids 30/36, 38/40, 42/44

WHITE/WHITE

38/40, 42/44

WHITE/ANTHRACITE | WHITE/BLACK | WHITE/BURGUNDY

WHITE/NAVY BLUE | WHITE/TAUPE

Gekämmte Baumwolle (Terry) | Sehr weich | Hohe Saugfähigkeit | Sohle mit Waffelmuster









TC054 | TC054 **Ladies´ Satin Robe**

95% Polyester / 5% Elasthan

XS/S, M/L, XL/XXL

95 g/m² Towel City

BLACK | LIGHT PINK | WHITE

Kimono-Design mit 3/4-Ärmeln | Dehnbares Satin-Material | Länge bis unterhalb des Knies | Seitliche Taschen | Bindegürtel aus dem gleichen Material | TearAway-Label

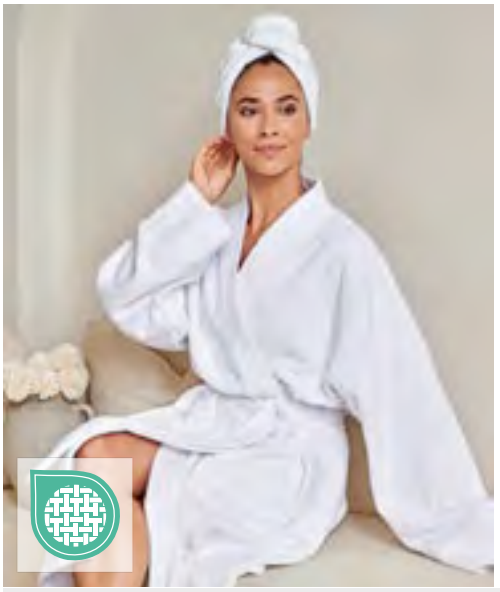



TC21 | TC021 **Kimono Robe**

100% Baumwolle

S/M, L/XL

400 g/m² Towel City

WHITE

Frottee-Bademantel (Unisex) | Weich, saugfähig und langlebig | Baumwollfrottier | Tiefe, aufgenähte Seitentaschen | Gürtel aus Hauptmaterial





NEW COLOUR >3XL

AR025 | 25.5 **Bathrobe Shawl Collar**

100% Baumwolle

XXS (H42/D36), XS (H44/D38), S/M (H46-48/D40-42), L/XL (H50-52/D44-46), XXL (H54/D48), 3XL (H56/D50), 4XL (H58/D52) - H= Herren / D= Damen

400 g/m² ARTG

XXS, XS, S/M, L/XL, XXL, 3XL

AQUA BLUE | BRIGHT ORANGE | IVORY | LIGHT GREY | LIME GREEN

XS, S/M, L/XL, XXL, 3XL

BLOSSOM PINK | BURGUNDY | CAPPUCCINO | DARK GREEN | DEEP BLUE | FIRE RED | IRISH GREEN | JEANS BLUE | OLD GREEN | OLD PINK | PACIFIC BLUE | PURPLE | SAND | TRUE BLUE | WHITE

XS, S/M, L/XL, XXL, 3XL, 4XL

ANTHRACITE GREY | BLACK | FRENCH NAVY | GRAPHITE

Bademantel für Erwachsene mit Schalkragen | Angenehm und weich zu tragen | Großzügige Größen, bestellen Sie eine Größe kleiner als üblich | Pastel: Ivory, White, Light Pink, Light Blue | Medium: Aqua Blue, Bright Yellow, Lime Green, Pink, Sand, Light Purple | Dark: Black, Chocolate Brown, French Navy, Irish Green, Graphite, Bright Orange, Anthracite Grey, Fire Red, Dark Green, True Blue, Purple | Pastell- und Medium-Farben bis 60 °C, dunkle Farben bis 40 °C waschbar

BADEMÄNTEL





L910 | 89100 **Bathrobe Palace**

100% Baumwolle
S/M, L/XL
400 g/m² SOL´S

DARK GREY (SOLID)	FRENCH NAVY	ROPE	WHITE

Unisex | Lange Ärmel | Zwei aufgesetzte Taschen | Gürtel mit Schlaufen





TH1030 | T1-B **Classic Bathrobe**

100% Baumwolle
S/M, L/XL, XXL/3XL
340 g/m² The One Towelling®

AQUA AZURE	BLACK	DENIM FADED	IVORY CREAM
LIME GREEN	NAVY BLUE	OLIVE GREEN	ORANGE
RED	ROYAL BLUE	WHITE	YELLOW

100% gekämmtes Baumwollfrottier | Fällt weit aus | Zwei Taschen | Hohe Saugfähigkeit | Aufhängeschlaufe





TH1095 | T1-BH **Bathrobe Hooded**

100% Baumwolle
S/M, L/XL, XXL/3XL
420 g/m² The One Towelling®

ANTHRACITE	BLACK	BURGUNDY	DARK GREEN
GOLD YELLOW	LIGHT BLUE	MAGENTA	NAVY BLUE
PETROL	PLUM	SALMON	SILVER GREY
TAUPE	TERRA SPICE	TURQUOISE	WHITE

Gekämmtes Baumwollfrottier | Weich und feuchtigkeitsabsorbierend | Zwei praktische Taschen | Fällt weit aus





TH1350 | T1-ORGB **Organic Bathrobe**

100% Baumwolle
S/M, L/XL, XXL/3XL
420 g/m² The One Towelling®

ANTHRACITE	NAVY BLUE	WHITE

Gekämmte Bio-Baumwolle | Sehr weich | Zwei Handytaschen | Fällt weit aus

Mehr Artikel sind online verfügbar.



VOSSEN
A TOUCH OF ENERGY

60°

XF011 | FEELING-L **Velours Bademantel Feeling / Schalkragen**

100% Baumwolle
S, M, L, XL, XXL
370 g/m² Vossen

FLANELL

Äußerst hochwertiger Velours-Bademantel | Exzellente Verarbeitung | Hohes Gewicht | Schalkragenausführung | Unisex-Schnitt | Gürtel | Bis 60 °C waschbar



VOSSEN
A TOUCH OF ENERGY

XF400 **Unisex Kapuzenmantel Texas**

100% Baumwolle
XS, S, M, L, XL, XXL
Vossen

XS, S, M, L, XL, XXL
BLACK | FLANELL | WINTERNIGHT

XS, S, M, L, XL
LAGOON | WHITE

Hochwertige Veloursoberfläche | Länge von 110 cm



TOWEL CITY



593

TC810 | TC810 **Adults´ Towelling Poncho**

100% Polyester
One Size
280 g/m² Towel City

BLACK | NAVY | ROYAL

3-teilige Kapuze | Kängurutasche aus identischem Material | Seitenschlitze am Saum | Handytasche in Kängurutasche aus Mikrofaser



TOWEL CITY



593

TC811 | TC811 **Kids´ Towelling Poncho**

100% Polyester
3/5, 6/9, 10/13 Jahre
280 g/m² Towel City

BLACK | NAVY | ROYAL

3-teilige Kapuze | Kängurutasche aus identischem Material | Seitenschlitze am Saum | Handytasche in Kängurutasche nur bei den Größen 6/9 und 10/13

12



Schirme & Regenschutz

STOCKSCHIRME 595
TASCHENSCHIRME & MINI-SCHIRME 600
REGENSCHUTZ & SICHTBARKEIT 604



FA1149 | 1149 **AC-Stockschirm**

Bezug: 100% Polyester

Durchmesser: ca. 105 cm / Länge: ca. 82 cm

FARE

BLACK | GREY | LIGHT GREEN | NAVY BLUE
ORANGE | PETROL | RED | WHITE
YELLOW

Komfortable Automatik-Funktion zum schnellen Öffnen | Windproof-Features für höhere Gestell-Flexibilität und bessere Windsicherheit | Flexible Fiberglasschienen | Matt-schwarzer gerader Kunststoffgriff mit Werbeanbringungsmöglichkeit | Höherer Korrosionsschutz durch schwarze Galvanisierung des Stahlstocks



FA2382 | 2382 **AC-Gästeschirm**

Bezug: 100% Polyester

Durchmesser: ca. 120 cm / Länge: ca. 95 cm

FARE

BLACK | GREY | LIME | NAVY BLUE
RED | ROYAL BLUE

Komfortable Automatik-Funktion zum schnellen Öffnen | Höhere Gestell-Flexibilität und bessere Windsicherheit durch Windproof-Features | Flexible Fiberglasschienen | Gerader Softgriff | Höherer Korrosionsschutz durch schwarze Galvanisierung des Stahlstocks | Großer Durchmesser



FA2384 | 2384 **AC-Gästeschirm FARE®-Style**

Bezug: 100% Polyester

Durchmesser: ca. 130 cm / Länge: ca. 102 cm

FARE

BLACK/EURO BLUE | BLACK/GREY | BLACK/LIME
BLACK/MAGENTA | BLACK/ORANGE | BLACK/RED
BLACK/YELLOW

Komfortable Automatik-Funktion zum schnellen Öffnen | Hochwertiges Windproof-System für eine maximale Gestell-Flexibilität bei stärkeren Windböen | Flexible Fiberglasschienen | Stabiler Stahlstock mit farbiger Kunststoffummantelung | Bezug: 100% Polyester-Pongee (recycelt & waterSAVE®) | Gerader Soft-Touch-Griff mit farbigen Griffringen und doppelter Werbeanbringungsmöglichkeit | Griff aus Kunststoff



FA2986 | 2986 **AC-Golf-/Gästeschirm Fibermatic® XL**

Bezug: 100% Polyester

Durchmesser: ca. 130 cm / Länge: ca. 101 cm

FARE

BLACK | EURO BLUE | GREY | NAVY BLUE
RED | WHITE

Komfortable Automatik-Funktion zum schnellen Öffnen | Hochwertiges Windproof-System für eine maximale Gestell-Flexibilität bei stärkeren Windböen | Stabiler Fiberglasstock | Flexible Fiberglasschienen | Gerader Softgriff mit schmaler Auslösetaste



FA1084 | 1084 **AC-Stockschirm Colorline**

Bezug: 100% Polyester

Durchmesser: ca. 105 cm / Länge: ca. 84 cm

FARE

BLACK/EURO BLUE | BLACK/LIME | BLACK/MAGENTA
BLACK/ORANGE | BLACK/PETROL | BLACK/RED
BLACK/WHITE | BLACK/YELLOW

Komfortable Automatik-Funktion zum schnellen Öffnen | Windproof-Features für höhere Gestell-Flexibilität und bessere Windsicherheit | Flexible Fiberglasschienen | Stabiler Stahlstock mit farbiger Kunststoffummantelung | Bezug: 100% Polyester-Pongee (recycelt & waterSAVE®) | Dezente Verzierung des Bezugs durch farbige Nähte | Soft-Touch-Griff mit Auslösetaste und Werbeanbringungsmöglichkeit



FA1159 | 1159 **AC-Stockschirm FARE®-Doubleface**

Bezug: 100% Polyester

Durchmesser: ca. 105 cm / Länge: ca. 80 cm

FARE

BLACK/GOLD | BLACK/RED | BLACK/SILVER
GREY/COPPER | LIME/GREY | NAVY BLUE/LIGHT BLUE

Komfortable Automatik-Funktion zum schnellen Öffnen | Windproof-Features für höhere Gestell-Flexibilität und bessere Windsicherheit | Flexible Fiberglasschienen | Zweifarbiger Bezug mit aufeinander abgestimmten Innen- und Außenfarben | Saum, Rosette und Schließband farblich auf Bezug-Innenfarbe angepasst | Von innen beschichteter Bezug | Gerader Soft-Touch-Griff mit doppelter Werbeanbringungsmöglichkeit | Höherer Korrosionsschutz durch schwarze Galvanisierung des Stahlstocks | Griff aus Kunststoff

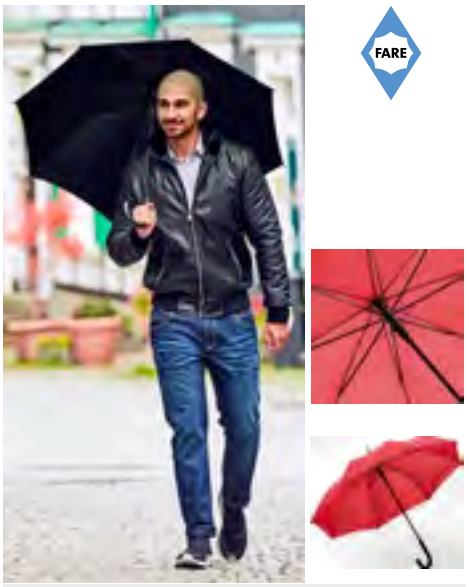

FA1104 | 1104 **AC-Stockschirm**

Bezug: 100% Polyester

Durchmesser: ca. 100 cm / Länge: ca. 83 cm

FARE

BLACK | BLUE-WHITE | BORDEAUX
EURO BLUE | GREY | LIGHT GREEN
NAVY BLUE | ORANGE | PETROL
RED | WHITE | YELLOW

Komfortable Automatik-Funktion zum schnellen Öffnen | Windproof-Features für höhere Gestell-Flexibilität und bessere Windsicherheit | Flexible Fiberglasschienen | Matt-schwarzer Kunststoff Rundhakengriff | Höherer Korrosionsschutz durch schwarze Galvanisierung des Stahlstocks



FA1162 | 1162 **AC-Stockschirm**

Bezug: 100% Polyester

Durchmesser: ca. 105 cm / Länge: ca. 89 cm

FARE

BLACK | BORDEAUX | EURO BLUE
GREEN | GREY | NAVY BLUE
RED | WHITE

Komfortable Automatik-Funktion zum schnellen Öffnen | Windproof-Features für höhere Gestell-Flexibilität und bessere Windsicherheit | Flexible Fiberglasschienen | Griff mit laserfähigem Griffring | Höherer Korrosionsschutz durch schwarze Galvanisierung des Stahlstocks | Griff aus Echtholz



FA2359 | 2359 **AC-Gästeschirm**

Bezug: 100% Polyester

Durchmesser: ca. 122 cm / Länge: ca. 97 cm

FARE

BLACK | EURO BLUE | GREY
NAVY BLUE | ORANGE | RED
WHITE

Komfortable Automatik-Funktion zum schnellen Öffnen | Windproof-Features für höhere Gestell-Flexibilität und bessere Windsicherheit | Flexible Fiberglasschienen | Matt-schwarzer Kunststoff Rundhakengriff | Höherer Korrosionsschutz durch schwarze Galvanisierung des Stahlstocks





FA1115 | 1115 **Stockschirm FARE®-Fashion AC**

Bezug: 100% Polyester

Durchmesser: ca. 105 cm / Länge: ca. 86 cm

FARE

BLACK | CYAN | DARK GREEN | GREY
LIME | MOCHA | NAVY BLUE | PETROL
PURPLE | RED | WHITE

Komfortable Automatik-Funktion zum schnellen Öffnen | Hochwertiges Windproof-System für eine maximale Gestell-Flexibilität bei stärkeren Windböen | Flexible Fiberglasschienen | Stabiler Stahlstock | Soft-Touch-Griff und -Top farblich auf den Bezug abgestimmt | Griff mit integrierter Auslösetaste und Werbeanbringungsmöglichkeit | Höherer Korrosionsschutz durch schwarze Galvanisierung des Stahlstocks | Griff aus Kunststoff





FA3310 | 3310 **AC-Holz-Stockschirm**

Bezug: 100% Polyester

Durchmesser: ca. 105 cm / Länge: ca. 88 cm

FARE

ANTHRACITE | DARK GREEN | NAVY BLUE | RED
WHITE

Komfortable Automatik-Funktion zum schnellen Öffnen | Windproof-Features für höhere Gestell-Flexibilität und bessere Windsicherheit | Flexible Fiberglasschienen | Massiver Echtholzstock | Rundhakengriff und Top aus Echtholz





FA4784 | 4784 **AC-Midsize-Stockschirm FARE®-Style**

Bezug: 100% Polyester

Durchmesser: ca. 112 cm / Länge: ca. 89 cm

FARE

BLACK/EURO BLUE | BLACK/GREY | BLACK/LIME
BLACK/MAGENTA | BLACK/NAVY BLUE | BLACK/ORANGE
BLACK/PETROL | BLACK/RED | BLACK/WHITE
BLACK/YELLOW

Komfortable Automatik-Funktion zum schnellen Öffnen | Hochwertiges Windproof-System für eine maximale Gestell-Flexibilität bei stärkeren Windböen | Flexible Fiberglasschienen | Stabiler Stahlstock mit farbiger Kunststoffummantelung | Bezug: 100% Polyester-Pongee (recycelt & waterSAVE®) | Formschöner Soft-Touch-Rundhakengriff mit farbigen Griffringen, integrierter Auslösetaste und Werbeanbringungsmöglichkeit | Griff aus Kunststoff





FA7810WS | 7810 **Fiberglas-Gästeschirm Windfighter AC2, waterSAVE®**

Bezug: 100% Polyester

Durchmesser: ca. 120 cm / Länge: ca. 91 cm

FARE

BLACK | GREY | LIME | NATURE WHITE
NAVY BLUE | RED

Bezug: 100% Polyester-Pongee (recycelt) | Komfortable Automatik-Funktion zum schnellen Öffnen | Hochwertiges Windproof-System für eine maximale Gestell-Flexibilität bei stärkeren Windböen | Flexible Fiberglasschienen | Stabiler Fiberglasstock | Wasser- und schmutzabweisende Bezugseigenschaften durch original Teflon™ Faserschutz | Soft-Touch-Rundhakengriff mit integrierter Auslösetaste (laserfähig) | Großer Durchmesser | Griff aus Kunststoff | waterSAVE® - Artikel wird wassersparend produziert



NT0945 **Automatik Stockschirm**

100% Polyester

Durchmesser: ca. 105,5 cm / Länge: ca. 82,7 cm

BLACK | BLUE | WHITE

Automatik Stockschirm aus 190T Pongee-Polyester | Gerader Softgriff | Schaft, Gestell und Spitze aus Fiberglass | Tips aus Kunststoff



SC35 **Automatik-Golfschirm Subway**

Bezug: 100% Polyester

Durchmesser: 119 cm / Länge: 97 cm

AZURE BLUE | BLACK | DARK PINK | LAVENDER
LIGHT GREEN | NAVY BLUE | ORANGE

Schwarzer Metallstock,-speichen und-tips | Rundhakengriff aus Moosgummi mit silberfarbener Auslösetaste | 190T-Polyester-Bespannung mit stark wasserabweisender Spezialbeschichtung | Schließband mit Klettverschluss



SC4070 **Automatik-Holzstockschirm Cork**

Bezug: 100% Nylon

Durchmesser: ca. 103 cm / Länge: ca. 89 cm

BLACK | BORDEAUX | DARK BLUE | DARK GREEN
GREY | ORANGE | PINK | RED
WHITE | YELLOW

190T Nylon | Gebogene Holzkrücke | Metallgestänge | Tips und Schaft aus Holz



SC59 **Automatischer Windproof-Stockschirm**

Bezug: 100% Polyester

Durchmesser: ca. 103 cm / Länge: ca. 86 cm

BLACK | BLUE | DARK GREEN | DARK PINK
LIGHT BLUE | LIGHT GREEN | LIGHT GREY | NAVY BLUE
ORANGE | RAINBOW | RED | WHITE
YELLOW

Bezug: 100% Polyester-Pongee | Automatischer Windproof-Stockschirm | Metallstock | Schließband mit Klettverschluss | Metallstock | Gummierter Rundhakengriff | Acht Segmente | Polyester-Pongee-Bespannung



SC10 Automatik Stockschirm mit Kunststoffgriff

Bezug: 100% Polyester
Durchmesser: ca. 103 cm / Länge: ca. 89 cm

BLACK | BLACK/RED | BLACK/WHITE
BLACK/YELLOW | BLUE | BLUE/WHITE
BLUE/YELLOW | COLOURED | GREEN/WHITE
NAVY BLUE | RED | RED/WHITE
WHITE | YELLOW

170T Polyester | Metallstock und Metallspeichen | Kunststoffkrücke und Kunststoffspitzen | Mit Klettverschluss | Speichenlänge: 60 cm



SC30 Automatischer Holzstockschirm Tango

Bezug: 100% Polyester
Durchmesser: ca. 103 cm / Länge: ca. 89 cm

BEIGE | BLACK | BORDEAUX | DARK BLUE
DARK BROWN | DARK GREEN | DARK PINK | GREY
LIGHT GREEN | ORANGE | RAINBOW | RED
ROYAL BLUE | WHITE | YELLOW

190T Polyester-Bespannung | Holztips und -Rundhakengriff | Metallspeichen | Speichenlänge: 60 cm | Schließband mit Klettverschluss





NEW
COLOUR

SC4064 Stockschirm Automatik Holzgriff

Bezug: 100% Polyester
Durchmesser: ca. 104 cm / Länge: 84 cm

BLACK | BLUE | GREEN | LIGHT BLUE
LIME GREEN | PINK | RED | WHITE
YELLOW

190T Polyester | Automatik Stockschirm | Gerader Holzgriff | Tips aus Kunststoff | Gestell und Spitze aus Metall







SC60 Fiberglas Sturmschirm mit Softgriff

Bezug: 100% Polyester
Durchmesser: ca. 131 cm / Länge: ca. 96 cm

BLACK | BLUE | DARK BLUE | DARK GREEN
GREY | RED | WHITE

190T Polyester | Schwarz lackierte Doppel-Metallspeichen, Länge 76 cm | Schwarze Kunststoffenden und schwarzer Kunststoffring | Fiberglasschaft mit schwarzer Kunststoffspitze | Schwarzer, gerader Moosgummigriff | Velcro-Verschluss | Feder für Rückholautomatik (sturmsicher)





FA5462 | 5462 **AOC-Mini-Taschenschirm FARE® FiligRain Only200, waterSAVE®**

100% Polyester

Durchmesser: ca. 94 cm / Länge: ca. 26 cm

FARE

BLACK	GREY	LIME	NATURE WHITE
NAVY BLUE	RED		

Bezug: 100% Polyester-Pongee (recycelt & waterSAVE®) | Automatik-Funktion zum schnellen Öffnen und Schließen | Windproof-PLUS-System für eine maximale Gestell-Flexibilität bei stärkeren Windböen | Schwarzer Aluminiumstock | waterSAVE®- Artikel wird wassersparend produziert | Matt-schwarzer Kunststoff-Softfeel-Griff mit Auslösetaste





FA5692 | 5692 **AOC-Oversize-Taschenschirm Magic Windfighter® 2.0**

100% Polyester

Durchmesser: ca. 110 cm / Länge: ca. 35 cm

FARE

BLACK	GREY	LIME	NATURE WHITE
NAVY BLUE	RED		

Bezug: 100% Polyester-Pongee (recycelt & waterSAVE®) | Doppelautomatik-Funktion zum schnellen Öffnen und Schließen | Windproof-PLUS-System für eine maximale Gestell-Flexibilität bei stärkeren Windböen | Flexible Fiberglasschienen | Überlappender Ventilationsbezug zur Regulierung von Überdruck durch stärkere Windböen | waterSAVE®- Artikel wird wassersparend produziert | Reflexpaspel in Silber | Griff aus recyceltem ABS mit integrierter Auslösetaste | Futteral mit hochwertigem Zipper





FA5412 | 5412 **AOC-Taschenschirm**

Bezug: 100% Polyester

Durchmesser: ca. 98 cm / Länge: ca. 30 cm

FARE

BLACK	BORDEAUX	EURO BLUE	GREEN
GREY	LIME	NAVY BLUE	ORANGE
RED	WHITE	YELLOW	

Komfortable Doppelautomatik-Funktion zum schnellen Öffnen und Schließen des Schirms | Hochwertiges Windproof-System für eine maximale Gestell-Flexibilität bei stärkeren Windböen | Handsympathischer Soft-Feel-Griff mit integrierter Auslösetaste, elastischer Tragekordel und Werbeanbringungsmöglichkeit | Griff aus Kunststoff





FA5460 | 5460 **Mini-Taschenschirm FARE®-AOC**

Bezug: 100% Polyester

Durchmesser: ca. 97 cm / Länge: ca. 28,5 cm

FARE

BEIGE	BLACK	BORDEAUX	BOTTLE GREEN
BROWN	CORAL	CYAN	EURO BLUE
GREY	LIGHT BLUE	LIGHT GREEN	LIGHT GREY
LILAC	LIME	MAGENTA	MINT
NAVY BLUE	NEON YELLOW	ORANGE	PETROL
PURPLE	RED	WHITE	YELLOW

Komfortable Doppelautomatik-Funktion zum schnellen Öffnen und Schließen | Hochwertiges Windproof-System für eine maximale Gestell-Flexibilität bei stärkeren Windböen | Verchromter Stahlstock | Soft-Touch-Griff in Bezugsfarbe mit silberner Auslösetaste | Elastischer Tragekordel und Werbeanbringungsmöglichkeit | Futteral mit schwarzer Paspelierung | Griff aus Kunststoff



FA5484 | 5484 **Taschenschirm FARE®-AOC-Mini Style**

Bezug: 100% Polyester

Durchmesser: ca. 97 cm / Länge: ca. 29 cm

FARE

BLACK/EURO BLUE | BLACK/GREY | BLACK/LIME
BLACK/MAGENTA | BLACK/NAVY BLUE | BLACK/ORANGE
BLACK/PETROL | BLACK/RED | BLACK/WHITE
BLACK/YELLOW

Komfortable Doppelautomatik-Funktion zum schnellen Öffnen und Schließen | Hochwertiges Windproof-System für eine maximale Gestell-Flexibilität bei stärkeren Windböen | Flexible Fiberglasschienen | Bezug: 100% Polyester-Pongee (recycelt & waterSAVE®) | Ansprechendes Design durch farbige Schienen, Griffringe und Nähte | Handsympathischer Soft-Touch-Griff mit integrierter Auslösetaste und Werbeanbringungsmöglichkeit | Komfortables Futteral mit farbigen Nähten und Tragegurten | Griff aus Kunststoff



FA5584 | 5584 **Taschenschirm FARE®-AC-Mini Style**

Bezug: 100% Polyester

Durchmesser: ca. 94 cm / Länge: ca. 28 cm

FARE

BLACK/EURO BLUE | BLACK/GREY | BLACK/LIME
BLACK/MAGENTA | BLACK/NAVY BLUE | BLACK/ORANGE
BLACK/PETROL | BLACK/RED | BLACK/WHITE
BLACK/YELLOW

Komfortable Automatik-Funktion zum schnellen Öffnen | Hochwertiges Windproof-System für eine maximale Gestell-Flexibilität bei stärkeren Windböen | Flexible Fiberglasschienen | Bezug: 100% Polyester-Pongee (recycelt & waterSAVE®) | Ansprechendes Design durch farbige Schienen, Griffringe und Nähte | Soft-Touch-Griff mit Auslösetaste und Werbeanbringungsmöglichkeit | Komfortables Futteral mit farbigen Nähten und farblich passender elastischer Zugkordel | Griff aus Kunststoff



NEW COLOUR

FA5512 | 5512 **AC-Mini-Taschenschirm**

Bezug: 100% Polyester

Durchmesser: ca. 94 cm / Länge: ca. 30 cm

FARE

BLACK | GREEN | GREY
NAVY BLUE | ORANGE | RED
WHITE

Komfortable Automatik-Funktion zum schnellen Öffnen | Windproof-Features für höhere Gestell-Flexibilität und bessere Windsicherheit | Verchromter Stahlstock | Elegante Optik durch verchromte Details | Soft-Touch-Griff mit verchromter Auslösetaste | Elastischer Tragekordel und Werbeanbringungsmöglichkeit | Griff aus Kunststoff

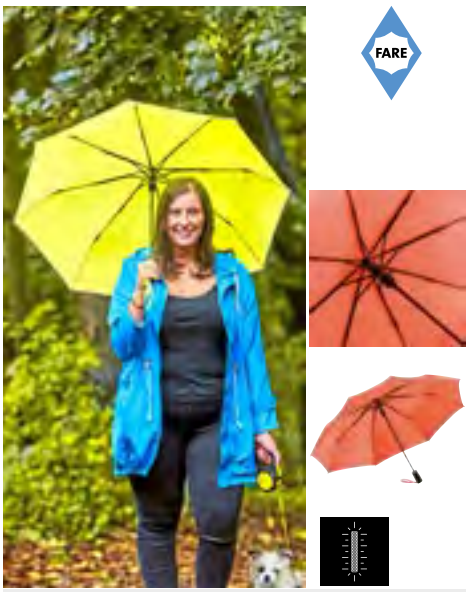

FA5547 | 5547 **Taschenschirm FARE®-AC Plus**

Bezug: 100% Polyester

Durchmesser: ca. 100 cm / Länge: ca. 31 cm

FARE

BLACK | GREY | NAVY BLUE
NEON ORANGE | NEON YELLOW | WHITE

Komfortable Automatik-Funktion zum schnellen Öffnen | Hochwertiges Windproof-System für eine maximale Gestell-Flexibilität bei stärkeren Windböen | Bezug mit modischer Reflexpaspel in silber | Soft-Touch-Griff mit glänzender Auslösetaste und Werbeanbringungsmöglichkeit | Futteral mit modischer Reflexpaspel | Griff aus Kunststoff



FA5639 | 5639 **AOC-Oversize-Taschenschirm FARE®-Seam**

Bezug: 100% Polyester

Durchmesser: ca. 104 cm / Länge: ca. 32 cm

FARE

BLACK/BLUE | BLACK/EURO BLUE
BLACK/LIGHT GREY | BLACK/LIME
BLACK/ORANGE | BLACK/RED
BLACK/YELLOW

Komfortable Doppelautomatik-Funktion zum schnellen Öffnen und Schließen | Hochwertiges Windproof-System für eine maximale Gestell-Flexibilität bei stärkeren Windböen | Auffällige Verzierung des Bezugs durch farbige Keilnahtpaspeln | Matt / glänzend abgesetzter Soft-Touch-Griff mit integrierter Auslösetaste und Werbeanbringungsmöglichkeit | Farbige Griffschlaufe | Futteral mit Druckknopf und farbiger Paspelierung | Griff aus Kunststoff





FA5002 | 5002 **Topless-Taschenschirm**

Bezug: 100% Polyester

Durchmesser: ca. 98 cm / Länge: ca. 23,5 cm

FARE

BLACK	EURO BLUE	GREEN	GREY
NAVY BLUE	ORANGE	RED	YELLOW

Einfache Handhabung durch Sicherheitsschieber | Windproof-Features für höhere Gestell-Flexibilität und bessere Windsicherheit | Soft-Touch-Griff mit elastischer Tragekordel und Werbeanbringungsmöglichkeit | Griff aus Kunststoff





FA5008 | 5008 **Alu-Mini-Taschenschirm**

Bezug: 100% Polyester

Durchmesser: ca. 90 cm / Länge: ca. 23 cm

170 g/m²

FARE

BLACK	EURO BLUE	GREY	LIME
NAVY BLUE	ORANGE	RED	WHITE

Einfache Handhabung durch Sicherheitsschieber | Windproof-Features für höhere Gestell-Flexibilität und bessere Windsicherheit | Soft-Touch-Griff mit Werbeanbringungsmöglichkeit | Handtaschentauglich durch ultraleichtes Gewicht | Griff aus Kunststoff





FA5029WS | 5029 **Taschenschirm ÖkoBrella, waterSAVE®**

Bezug: 100% Polyester

Durchmesser: ca. 98 cm / Länge: ca. 26,5 cm

FARE

BLACK	GREY	LIME	NATURE WHITE
NAVY BLUE	RED		

Bezug: 100% Polyester-Pongee (recycelt), Griff: Echtholz, Stock: Stahl | Einfache Handhabung durch Sicherheitsschieber | Hochwertiges Windproof-System für eine maximale Gestell-Flexibilität bei stärkeren Windböen | Echtholzgriff mit Werbeanbringungsmöglichkeit | waterSAVE® - Artikel wird wassersparend produziert


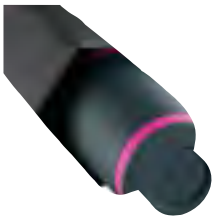


FA5084 | 5084 **Taschenschirm FARE®-Mini Style**

Bezug: 100% Polyester

Durchmesser: ca. 98 cm / Länge: ca. 28 cm

FARE

BLACK/EURO BLUE	BLACK/GREY	BLACK/LIME
BLACK/MAGENTA	BLACK/ORANGE	BLACK/RED
BLACK/YELLOW		

Einfache Handhabung durch Sicherheitsschieber | Hochwertiges Windproof-System für eine maximale Gestell-Flexibilität bei stärkeren Windböen | Flexible Fiberglasschienen | Bezug: 100% Polyester-Pongee (recycelt & waterSAVE®) | Ansprechendes Design durch farbige Schienen, Griffringe und Nähte | Soft-Touch-Griff mit Werbeanbringungsmöglichkeit | Futteral mit farbiger Naht | Griff aus Kunststoff







SC40 **Automatik-Taschenschirm Cover**

Bezug: 100% Polyester

Durchmesser: ca. 96 cm / Länge: 30 cm

BLACK | DARK BLUE | LAVENDER | PINK
SKY BLUE | WHITE

3-teiliger Metallstock | Metallspeichen und -tips | Gummierter Griff mit Handschlaufe | Polyester-Pongee-Bespannung und -Hülle | Schließband mit Klettverschluss







SC80 **Taschenschirm**

Bezug: 100% Polyester

Durchmesser: ca. 85 cm / Länge: ca. 32 cm

BLACK | BLUE/WHITE | COLOURED
GREEN | GREEN/WHITE | LIGHT BLUE
NAVY BLUE | ORANGE | RED
RED/WHITE | ROYAL BLUE | WHITE
YELLOW

190T Polyester | Schwarzer Kunststoffknauf | Velcro-Verschluss | Speichenlänge: 47 cm | Metallstock: 2-teilig | Schirm in farbiger Nylonhülle und Polybeutel







SC90 **Vollautomatischer Windproof-Taschenschirm Plopp**

Bezug: 100% Polyester

Durchmesser: ca. 97 cm / Länge: 28,5 cm

BLACK | BLUE | NAVY BLUE | RED
WHITE

3-teiliger Metallstock | Mit Metall-/ Fiberglasspeichen und Metalltips | Gummierter Griff mit Handschlaufe | Polyester-Bespannung | Schließband mit Klettverschluss | Windproof







RY5610 | UM5610 **Pocket Umbrella Khasi**

rPET

Durchmesser: ca. 95 cm / Länge: ca. 56 cm

Stamina

BLACK 02 | RED 60 | ROYAL BLUE 05 | WHITE 01

190T RPET recyceltes Polyester | Faltbarer Regenschirm aus RPET mit passender Tasche | Schaft, Rippen und Spitzen in Schwarz | Naturholzgriff, passender Klettverschluss und manuelles Öffnungssystem



CRAGHOPPERS
EXPERT









CEW010 | CEW010 **Expert Packable Overtrouser**

100% Polyamid, Trim: 100% Polyester
XS, S, M, L, XL, XXL (Short, Regular, Large)
90 g/m² Craghoppers Expert

BLACK DARK NAVY

Hauptmaterial: 100% Polyamid / Besatz: 100% Polyester | EN343-3 Bluesign-zertifizierte AquaDry-Membran aus 2,5 L recyceltem Polyester mit EcoShield DWR, Besatz aus recyceltem Polyester und recycelte Reißverschlussbänder | Bequeme Passform | Zwei Taschen | Beide mit Reißverschluss | Elastischer Bund mit Kordelzug | Knöchel-Reißverschluss mit abgesetzter Reißverschluss-Abdeckung und Einsteller | Ungefähr 16 Flaschen wurden für die Herstellung dieses Produkts recycelt.



Result core VALUE









RT226 | R226X **Rain Trousers**

100% Polyester
S, M, L, XL, XXL, 3XL
210 g/m² Result Core

BLACK NAVY

190T Polyester mit PVC-Beschichtung | Wasserdicht (2.000 mm) | Windproof | Elastischer Bund | Seitliche Eingriffe für den Zugriff an die Hose darunter | Beinabschluss verstellbar durch Druckknopf | Komplett verschweißte Nähte | PFOA-frei



REGATTA PROFESSIONAL







RG408N | TRW408 **Pro Stormbreak Jacket**

100% Polyester
S, M, L, XL, XXL, 3XL
185 g/m² Regatta Professional

BLACK NAVY

Wasserdichte Hydrafort 5000 Polyesterqualität | Winddichtes Material | Nähte getaped | Integrierte Kapuze | Elastische Manschetten | 2 untere Taschen | Verstellbarer Gummizug im Saum



REGATTA PROFESSIONAL





NEW COLOUR



RG2480 | TRW248 **Pro Packaway Breathable Jacket**

100% Polyamid
XS, S, M, L, XL, XXL, 3XL
80 g/m² Regatta Professional

XS, S, M, L, XL, XXL, 3XL
BLACK NAVY
M, L, XXL
LAUREL

Wasserdichtes, atmungsaktives und leichtgewichtiges Polyamidgewebe | Dauerhaft wasserabweisendes Finish | Winddichtes Material | Nähte getaped | Integrierte, verstellbare Kapuze | 2 untere Taschen | Elastische Manschetten | In beigefügter Packtasche verstaubar



NT9137 **Notfall-Poncho Universum**

Poncho: 100% Polyvinylchlorid
90 x 120 cm

BLACK | LIGHT GREEN | ORANGE | PALE BLUE
RED | WHITE | YELLOW

Poncho transparent in der Farbe der Verpackung | Karabinerhaken | Durchmesser ca. 6,4 cm | Verpackung aus 100% ABS-Kunststoff | Maße des Ponchos ca. 90 x 120 cm



NT9504 **Regenponcho Oxford**

Poncho: 100% Polyethylen
127 x 140 cm (Maße des ausgepackten Artikels)

ORANGE | RED | TRANSPARENT | YELLOW

DER universelle Poncho | 0,022mm Polyethylen | Kleines Packmaß (ca. 15 x 9,5 cm), Lieferung im Einzelbeutel



SP010 | SC010 **Splashmacs Poncho**

100% Polyvinylchlorid
One Size (128 x 98 cm)
90 g/m² Splashmacs

BLACK | CLEAR | FUCHSIA
NAVY | RED | SAPPHIRE
SILVER | YELLOW

PVC-Regencape im Poncho-Stil | Druckknöpfe im Nacken | Kapuze mit Kordelzug | Kann geöffnet und doppelt gelegt als Unterlage genutzt werden | Wird in einer Tragetasche mit Druckknopfverschluss und Kordelgriff geliefert | Tragetasche (in der gleichen Farbe wie der Poncho) auf der einen Seite gekennzeichnet, andere Seite zur Veredelung frei





KX107 | PONCHO **Raining Poncho Sumatra For Kids & Adults**

100% Polyethylen
Kinder (102 x 76 cm), Erwachsene (127 x 102 cm)
Korntex

BLACK | BLUE | RED
SIGNAL ORANGE | SIGNAL YELLOW | TRANSPARENT

Universeller Regenponcho für Kinder und Erwachsene | Klein und handlich: Passt in jede Tasche | Für den einmaligen Gebrauch konzipiert | Aus 0,02 mm dünnem Polyethylen | Ausgestattet mit EAN Barcode | Einzeln in Polybeutel verpackt



YK470 | HVS470 **Promo Poncho**

100% Polyester
Kids, Regular, Large
YOKO

BLACK | GOLD | HI-VIS ORANGE
HI-VIS YELLOW | NAVY | SILVER

Aus leichtem, regenfestem, PU-beschichtetem Polyester mit innen genähten und getapten Nähten | Große Kapuze | Reißverschluss am Kragen | Mit stoffgleichem Beutel | Große Fläche für Veredelung

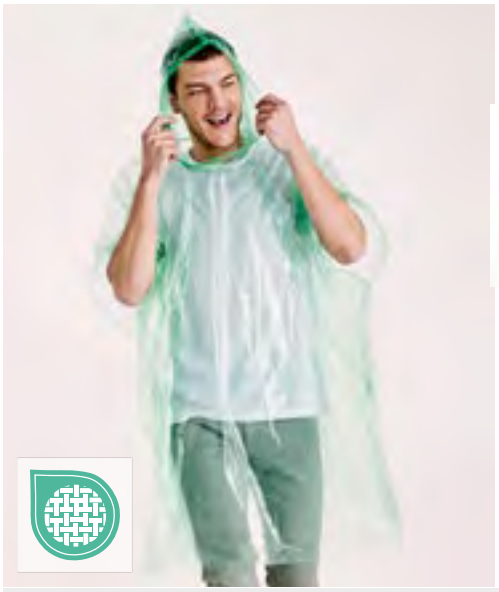



RY5601 | CB5601 **Raining Poncho Shaka**

100% Polyethylen

127 x 102 cm

Stamina

FERN GREEN 226 | RED 60 | ROYAL BLUE 05 | WHITE 01 | YELLOW 03

Transparenter Regenponcho in Einheitsgröße für Erwachsene mit Kapuze und Armöffnungen | Polyethylen niedriger Dichte (LDPE)





RY5600 | CB5600 **Poncho Damper**

PVC

18 x 22,5 cm

Stamina

RED 60 | ROYAL BLUE 05 | YELLOW 03

Wasserdichter faltbarer Poncho mit Kapuze und Armöffnungen | Hitzeversiegelte Kanten und seitlicher Verschluss durch Druckknöpfe | PVC





RY5602 | CB5602 **Raining Poncho Vostok**

PLA

127 x 102 cm

Stamina

TRANSPARENT 00

Regenponcho kompostierbar | Transparent in Einheitsgröße, mit Kapuze und Armöffnung | Polymilchsäure (PLA)





RY5603 | CA5603 **Rain Coat Baikal**

100% Polyester

72 x 86 cm

Stamina

RED 60 | ROYAL BLUE 05 | WHITE 01 | YELLOW 03

Wasserdichter Regenmantel mit heißversiegelten Kanten | Frontverschluss mit 4 Druckknöpfen | Seitliche Pattentaschen | Manschetten mit verstellbarem Knopf | 3 Belüftungslöchern auf der Rückseite | Verstellbare Kapuze mit Kordelzug | Tasche: 100% EVA







NT9070 Sattelschoner

100% Polyester
One Size

BABYBLUE | BLACK | BOTTLE GREEN
GREY | LIGHT GREEN | NAVY
NEON ORANGE | ORANGE | PURPLE
RED | REFLEX BLUE | ROYAL BLUE
WHITE | YELLOW

Wasserabweisende Beschichtung

NT6337 Satteldecke Basic

100% Polyester
25,5 x 17,5 x 6 cm

COBALT BLUE | LIGHT GREEN | RED
WHITE

190T Polyester | PU Innenbeschichtung | Regenabweisend

HF6512 | 1816512 Rain Cover Reflex

Polyester
73 x 75 cm
Halfar

NEON YELLOW

Innovative Regenhülle für Rucksäcke | Universalgröße, individuell einstellbar dank elastischem Kordelzug mit Stopper | Ideal für Rucksäcke bis 26L Packvolumen | Längs- und Querfixierung für sicheren Halt | Neon Yellow mit Reflexstreifendruck | Faltbar und platzsparend verstaubar | Keine PSA | Lieferung ohne Inhalt/Deko





YK068 | HVW068 Hi-Vis Waterproof Backpack Cover

100% Nylon
One Size - 20-25 Liter
YOKO

BLACK | CAMOUFLAGE
HI-VIS ORANGE | HI-VIS YELLOW
HI-VIS YELLOW/HI-VIS ORANGE

Passend für fast alle 20-25 Liter Rucksäcke | Zwei 25 mm breite, vertikale Reflektions-Streifen für erhöhte Sichtbarkeit | Netztasche vorne | Elastische Ränder zum einfachen, schnellen Anbringen | Alle Farben sind 100% wasserdicht, mit innen verklebten Nähten | Wasserdichtes 150D Nylon mit PU-Beschichtung | Geeignet für Siebdruck, Transferdruck, etc.





KX513 | RH100 Reflective Cover For Backpacks Tilburg

100% Polyester
54 x 27 cm
120 g/m²
Korntex

SIGNAL YELLOW

Strapazierfähiges 120D Oxford Polyester | Wasserabweisend | Mit Reflektorstreifen | Durch Gummizug einfach über den Rucksack oder Schulranzen zu stülpen | Inkl. Eingenähter Aufbewahrungsbeutel (bedruckbar) mit Karabinerhaken für den Bezug | Volumen: ca. 24 Liter | Ausgestattet mit EAN Barcode | Einzeln in Polybeutel verpackt





NT5492 Hi-Vis-Überzug für Rucksack

100% Polyester
73 x 35 x 0,1 cm

YELLOW

Mit Reflektions-Streifen | Inklusive Zugband

13



Stofftiere & Give-aways

STOFFTIERE & CO. 609
GIVE-AWAYS 622



MBW160067 | M160067 **MiniFeet® Bär Siggi**

100% Polyester

13 x 20 x 18 cm (Länge x Breite x Höhe)

Mbw

BEIGE | BROWN | DARK BROWN

Lustiges Schmusetier zum Kuscheln | Schmuseweicher Plüsch | Geeignet für Mini-T-Shirt (MBW40910) Größe M | Sitzhöhe: 18 cm



MBW160364 | M160364 **MiniFeet® Bär Bodo**

100% Polyester

S (ca. 18/26 cm), M (ca. 25/35,5 cm), L (ca. 30/45 cm) (sitzend/stehend)

Mbw

BEIGE

Lustiges Schmusetier zum Kuscheln | Schmuseweicher Plüsch | Geeignet für Mini-T-Shirt (MBW40910) Größe M |TÜV Rheinland Schadstoffgeprüft



MBW160951 | M160951 **MiniFeet® RecycelBär® Ice**

100% Polyester

M: 19,5 x 20,5 x 23 cm (Länge x Breite x Höhe)

Mbw

WHITE

RecycelBär aus 100% genutzten und recycelten PET-Flaschen | Augen und Nasen der Bären sind gestickt, es werden keine zusätzlichen Plastikteile verwendet. Dadurch sind sie auch selbst wieder recycelbar und schonen die Umwelt | Je nach Artikelgröße wird für die Herstellung das Material aus etwa 4-6 PET-Flaschen (500ml) verwendet | Hauptmaterial: 100% recyceltes Polyester, Füllmaterial: 100% recycelte Polyesterfasern | Geschmacksmusterschutz | Nachhaltigkeit | EN 71 | Bär trägt Shirt Größe L



MBW60228 | M160228 **MiniFeet® Plüsch Bär Ben**

100% Polyester

7 x 15 x 14 (21) cm (Länge x Breite x Höhe)

Mbw

BROWN | CREME | GREY | LIGHT BROWN

Lustiges kleines Schmusetier zum Kuscheln | Schmuseweicher Plüsch | Sitzend: 14 cm, stehend: 21 cm | Geeignet für Mini-T-Shirt (MBW40910) Größe S



MBW60321 | M160320 **MiniFeet® Bär Merle**

100% Polyester

11 x 15 x 15 cm (Länge x Breite x Höhe)

Mbw

BEIGE | BROWN | CREME

Kleines niedliches Kuscheltier aus Softplüsch | Bis 60 °C waschbar | Geeignet für Mini-T-Shirt (MBW40910) Größe S | Sitzhöhe: 15 cm



MBW60656 | M160656 **MiniFeet® Plüsch Bär Moritz**

100% Polyester

11 x 12,5 x 14 cm (Länge x Breite x Höhe)

Mbw

BEIGE | BROWN | CREME | DARK BROWN

Niedlicher Bär mit herzförmiger Nase und aufgeweckten Augen | Sehr weicher Plüsch zum Kuscheln | Geeignet für Mini-T-Shirt (MBW40910) Größe S | Sitzhöhe: 14 cm



MM16 | MM16 **Classic Jointed Teddy Bear**

78% Polyacryl / 22% Polyester

S (13 /20,5 cm), M (22 /30,5 cm) - sitzend /Kopf bis Fuß

Mumbles

BROWN

Hellbrauner Bär mit Gelenk-Armen und -Beinen, dunkelbraune gestickte Nase | Kontrast-Elemente an den Tatzen und an den Füßen | Entspricht den europäischen Sicherheitsvorschriften nach EN71 für Spielzeuge | Geeignet für Kinder aller Altersgruppen



MM21 | MM021 **Honey Bear**

100% Polyester

M (28 cm), L (38 cm)

Mumbles

LIGHT BROWN

Honigfarbener, weicher Plüsch-Bär | Nase und Füße farblich aufeinander abgestimmt | Bekleidet mit einem cremefarbenen Velours-T-Shirt | Entspricht den europäischen Sicherheitsvorschriften nach EN71 für Spielzeuge | Geeignet für Kinder aller Altersgruppen



MM30 | MM030 **Bear In T-Shirt**

100% Polyester, T-Shirt: 100% Baumwolle

S (16 /20 cm), M (23 /30 cm) - sitzend /Kopf bis Fuß

Mumbles

BROWN | CREAM

Bär: 100% Polyester, T-Shirt: 100% Baumwolle (140 g/m²) | Cremefarbene und mittelbraune Plüsch-Bären | Weißes, entfernbares Kurzarm-Baumwoll-T-Shirt | Entspricht den europäischen Sicherheitsvorschriften nach EN71 für Spielzeuge | Geeignet für Kinder aller Altersgruppen



MM051 | MM051 **Zippie Teddy**

100% Polyester

L (32 /40 cm) - sitzend /Kopf bis Fuß

Mumbles

MID BROWN

Zippie-Teddy | Gemäß Spielzeugverordnung EN71 | Reißverschluss an der Unterseite für Veredelungszugang zum Bauch | Herausnehmbare Innenfüllung | Nur Handwäsche | Plüschfell | Geeignet für Kinder aller Altersgruppen



MM585 | MM585 **Zippie Red Dragon**

100% Polyester

L (39 cm)

Mumbles

RED

Zippie Roter Drache | Genähte Augen | Aufgenähte Flügel aus Kontraststoff | Selbstgewebte Hörner | Reißverschluss an der Basis für direkten Zugang zum Bauch für die Dekoration | Vollständig herausnehmbare Innenauskleidung einschließlich Kopfteil | Entspricht den Vorschriften der EN71 | Geeignet für alle Altersgruppen



MM569 | MM569 **Zippie Lion**

100% Polyester

L (30 /42 cm) - sitzend /Kopf bis Fuß

Mumbles

BROWN

Weicher Zippie-Löwe aus Plüsch | Kontrastfarbene Füße, Nase und Ohren | Genähte Augen und Mund | Kontrastfarbene Mähne und Schweif | Die weiße Bauchpartie eignet sich perfekt zur Dekoration | Reißverschluss unten für direkten Zugang zum Bauch zur Dekoration | Herausnehmbare Innenfüllung | Entspricht den europäischen Sicherheitsvorschriften nach EN71 für Spielzeuge | Geeignet für Kinder aller Altersgruppen



MM050 | MM050 **Zippie Bunny**

100% Polyester

L (32 /42cm) - sitzend /Kopf bis Fuß

Mumbles

STANDARD

Zippie-Hase | Gemäß Spielzeugverordnung EN71 | Reißverschluss an der Unterseite für Veredelungszugang zum Bauch | Herausnehmbare Innenfüllung | Nur Handwäsche | Plüschfell | Geeignet für Kinder aller Altersgruppen



MM054 | MM054 **Zippie Owl**

100% Polyester

L (30 /40 cm) - sitzend /Kopf bis Fuß

Mumbles

STANDARD

Zippie-Eule | Gemäß Spielzeugverordnung EN71 | Reißverschluss an der Unterseite für Veredelungszugang zum Bauch | Herausnehmbare Innenfüllung | Nur Handwäsche | Plüschfell | Geeignet für Kinder aller Altersgruppen

NEW



MBW160907 | M160907 **Pinguin Dora**

Polyester, Füllung: Polyesterfasern

9 x 19 x 16 cm (Länge x Breite x Höhe)

Mbw

BLACK/WHITE

Schmuseweicher Plüsch | Lustiges Schmusetier zum Kuscheln | EN 71



MBW160891 | M160891 **MiniFeet® Drache Edda**

100% Polyester

33 x 24 x 22 cm (Länge x Breite x Höhe)

Mbw

STANDARD

Lustiges Schmusetier zum Kuscheln | Schmuseweicher Plüsch | Achtung: Altersempfehlung ab 10 Monate. Nicht für Kinder unter 10 Monaten geeignet. Stoßgefahr im Rachenbereich.



MBW160953 | M160953 **MiniFeet® RecycelHase®**

100% Polyester

S (13 x 18,5 x 21 cm), M (16 x 21 x 25 cm)

Mbw

CREME

Aus 100% genutzten und recycelten PET-Flaschen | Augen und Nasen sind gestickt, es werden keine zusätzlichen Plastikteile verwendet. Dadurch sind sie auch selbst wieder recycelbar und schonen die Umwelt | Je nach Artikelgröße wird für die Herstellung das Material aus etwa 4-6 PET-Flaschen (500ml) verwendet | Hauptmaterial: 100% recyceltes Polyester, Füllmaterial: 100% recycelte Polyesterfasern | Geschmacksmusterschutz | Nachhaltigkeit | EN 71 | Hase Größe S trägt Shirt Größe M, Hase Größe M trägt Shirt Größe L | Sitzhöhe: S: 21 cm, M: 25 cm



MBW60032 | M160032 **MiniFeet® Zootier Tiger David**

100% Polyester

20 x 17,5 x 15,5 cm (Länge x Breite x Höhe)

Mbw

STANDARD

Niedliches Zootier mit großen Kulleraugen | Schmuseweicher Plüsch | TÜV geprüft. Erfüllt den Toy Proof Kriterienkatalog für Spielzeuge | Geeignet für Mini-T-Shirt (MBW40910) Größe S | Sitzhöhe: 15,5 cm



MBW60033 | M160033 **MiniFeet® Zootier Löwe Ole**

100% Polyester

20 x 17,5 x 15,5 cm (Länge x Breite x Höhe)

Mbw

STANDARD

Niedliches Zootier mit großen Kulleraugen | Schmuseweicher Plüsch | TÜV geprüft. Erfüllt den Toy Proof Kriterienkatalog für Spielzeuge | Geeignet für Mini-T-Shirt (MBW40910) Größe S | Sitzhöhe: 15,5 cm



MBW60035 | M160035 **MiniFeet® Zootier Pferd Claudia**

100% Polyester

20 x 16 x 16 cm (Länge x Breite x Höhe)

Mbw

STANDARD

Niedliches Zootier mit großen Kulleraugen | Schmuseweicher Plüsch | TÜV geprüft. Erfüllt den Toy Proof Kriterienkatalog für Spielzeuge | Geeignet für Mini-T-Shirt (MBW40910) Größe S | Sitzhöhe: 16 cm



MBW60346 | M160346 **MiniFeet® Plüsch Fuchs Arne**

100% Polyester
18,5 x 14,5 x 15,5 cm (Länge x Breite x Höhe)
Mbw

STANDARD

Lustiges kleines Schmusetier zum Kuscheln | Schmuseweicher Plüsch | Sitzhöhe: 15,5 cm

MBW60391 | M160391 **MiniFeet® Plüsch Löwe Henning**

100% Polyester
13 x 14,5 x 15 cm (Länge x Breite x Höhe)
Mbw

STANDARD

Lustiges kleines Schmusetier zum Kuscheln | Schmuseweicher Plüsch | Sitzhöhe: 15 cm

MBW60627 | M160627 **MiniFeet® Plüsch Rabe Karl**

100% Polyester
12,5 x 16,5 x 15 (21) (Länge x Breite x Höhe)
Mbw

STANDARD

Lustiges kleines Schmusetier zum Kuscheln | Schmuseweicher Plüsch | Sitzend: 15 cm, stehend: 21 cm | Geeignet für Mini-T-Shirt (MBW40910) Größe S





MM060 | MM060 **Print Me**

100% Polyester
M
Mumbles

ANGEL BEAR WHITE	BEAR RAINBOW	BLACK-WHITE COW
BLUE BUNNY	BLUE DRAGON	BUNNY GREY
BUNNY LIGHT BROWN	BUNNY WHITE	CAT BLACK-WHITE
DOG	DRAGON RED	ELEPHANT GREY
GIRAFFE BROWN	HIGHLAND COW BROWN	KANGAROO LIGHT BROWN
KOALA BEAR GREY	LAMB CREAM	LION BROWN
ORANG-UTAN	OWL LIGHT BROWN	PENGUIN GREY-WHITE
PINK BUNNY	REINDEER LIGHT BROWN	SLOTH BROWN
TEDDY BLUE	TEDDY LIGHT BROWN	TEDDY PINK
TEDDY WHITE	UNICORN PINK	

100 % Polyester-Plüsch | Alle mit weichen, weißen Bäuchen für Vinyl- und Sublimationsdruck | Kann auch mit den mittelgroßen T-Shirts und Pullovern aus der „Mumbles“-Kleidungskollektion getragen werden | Entspricht den europäischen Sicherheitsvorschriften nach EN71 für Spielzeuge | Entfernen Sie alle Aufhänger und deren Befestigungen, bevor Sie diese Artikel einem Kind geben | Geeignet für alle Altersgruppen | M – Lamm (19 /30 cm) / Hund (20/21 cm) / Löwe (20 /26 cm) / Elefant, Einhorn, Bär Regenbogen (20 /28 cm) / Hase, Teddybär (20 /30 cm) / Hase Pink, Hase Blau (20 /34 cm) / Schwarz-Weiße Kuh (21 /21 cm) / Känguru (21 /23 cm) / 30 cm) / Mini-Katze (21 / 32 cm) / Orang-Utan (21 / 31 cm) / Mini-Rentier (21 / 32 cm) / Blauer Drache (22 / 23 cm) / Mini-Pinguin (22 / 24 cm) / Mini-Eule (22 / 30 cm) / Hochlandrind (23 / 23 cm) / Mini-Teddy Weiß (23 / 30 cm) / Rosa Teddy, Blauer Teddy (24 / 24 cm) / Koalabär (24 / 26 cm) / Faultier (24 / 30 cm) – sitzend / Fuß bis Kopfoberkante

Mumbles









MM800 | MM800 **Squidgy's**

95% Polyester / 5% Elasthan

L

Mumbles

BUTTERFLY	CHRISTMAS DEER	CHRISTMAS TREE
DOG	GINGER CAT	OCTOPUS
PENGUIN GREY-WHITE	PONY	PUMPKIN
WISE OWL		

Plüsch | Gestickte Gesichtszüge | Reißverschluss unten zur direkten Veredelung an der Bauchpartie | Vollständig herausnehmbares Innenpolster | Gemäß Spielzeugverordnung EN71 | Geeignet für alle Altersgruppen | Schmetterling: mehrfarbige Flügel mit knisterndem Innenmaterial | Hirsch: Schal mit Sublimationsdruck | Hund: Ohren in Kontrastfarbe und Schwanz aus identischem Material | Katze: Streifen in Kontrastfarben | Oktopus: Tentakel aus identischem Material | Schmetterling, Katze, Hirsch, Hund, Oktopus, Pony, Weise Eule: 29 cm | Pinguin: 31 cm | Kürbis: 33 cm | Weihnachtsbaum: 36 cm



Mumbles









MM801 | MM801 **SquidgeMe**

95% Polyester / 5% Elasthan

S

Mumbles

GHOST	GINGERBREAD MAN	HEART
HERO BEAR		

Gestickte Gesichtszüge | Bedruckbarer Einsatz am Bauch | Gemäß Spielzeugverordnung EN71 | Geeignet für alle Altersgruppen | Ghost, Heart, Hero Bear: 23 cm, Gingerbread Man: 25 cm





MM019 | MM019 **Lamb Comforter**

100% Polyester
M (35 x 32 cm)

Mumbles

CREAM

Doppellagige Decke | Lamm-Details mit Kopf und Armen | Veredelungszugang mit verstecktem Reißverschluss | Entspricht der europäischen Spielzeugsicherheitsrichtlinie nach EN71 | Geeignet für Kinder aller Altersgruppen



MM034 | MM034 **Rabbit And Blanket**

100% Polyester
Rabbit: M (22 /35 cm) - sitzend /Kopf bis Fuß, Decke: 90 x 90 cm

Mumbles

CREAM

Hase, der mit den Pfoten eine eingerollte Decke halten kann | EN71-konform | Klettverschluss an den Pfoten | Separate Decke mit eingefasstem Rand | Decke 75 cm x 90 cm | Nur Handwäsche | Plüschfell | Geeignet für Kinder aller Altersgruppen



MM700 | MM700 **Baby Animal Comforter With Rattle**

100% Polyester
Decke: 26 x 26 cm

Mumbles

BLUE BEAR PINK RABBIT

100 % Polyester-Plüsch | Weiche, doppellagige Plüsch-Hasendecke mit interner Rassel | Dank des Reißverschlusses kann die Decke direkt bestickt, mit Vinyl bedruckt oder im Sublimationsdruck bedruckt werden | Entspricht den europäischen Sicherheitsvorschriften nach EN71 für Spielzeuge | Entfernen Sie alle Aufhänger und deren Befestigungen, bevor Sie diese Artikel einem Kind geben | Geeignet für alle Altersgruppen | Decke: 26 x 26 cm



NT6474 **Plüsch-Schnuffeltuch Relax**

100% Polyester
19 x 19 x 0,5 cm

DUCK MOUSE TEDDY

Knoten an drei Enden des Tuchs | Entspricht der europäischen Spielzeugsicherheitsrichtlinie nach EN71





MBW40910 | M140900 Mini-T-Shirt

100% Polyester
S (8 x 15 cm), M (10 x 19 cm), L (12x 22,5 cm)

Mbw

ANTHRACITE	BLACK	BLUE	DARK BLUE
GREEN	LIGHT GREEN	MEADOW GREEN	ORANGE
PASTEL BLUE	PASTEL GREEN	PASTEL PINK	PEACH
PETROL	PINK	PURPLE	RED
TAUPE	TURQUOISE	WHITE	YELLOW

Mini-T-Shirts passend für Plüschtiere von MBW | Größe S passend für: MBW60391, MBW60656, MBW60228, MBW60064, MBW60627, MBW60288, MBW60600, MBW60321, MBW60626, MBW60625, MBW60082, MBW60037, MBW60035, MBW60034, MBW60033, MBW60032, MBW60031, MBW60030, MBW60012 | Größe M passend für: MBW160717, MBW160709, MBW160706, MBW160701, MBW160700, MBW160699, MBW160364, MBW160067, MBW160950 (S), MBW160953 (S) | Größe L passend für: MBW160950 (M), MBW160953 (M), MBW160951, MBW160952, MBW160969, MBW160970

MM71 | MM71 Teddy T-Shirt

100% Baumwolle (Sublimations White: 100% Polyester)
S, M, L
160 g/m²

Mumbles

S, M, L

FUCHSIA	NAVY	RED	SUBLIMATIONS WHITE
WHITE			

S, M

BLACK	ROYAL

M

BABY BLUE	BABY PINK	BOTTLE GREEN

Größe S passt kleinen Bären, Größe M passt mittelgroßen Bären, Größe L passt großen Bären | Einfaches Baumwoll-Jersey-T-Shirt | Nicht geeignet für Kinder unter 36 Monaten







JN504 | JN504 Mini-T

100% Baumwolle
One Size (14 x 17 cm)
150 g/m²

Daiber

BLACK	BROWN	GOLD YELLOW
LIME GREEN	NAVY	ORANGE
RED	ROYAL	TURQUOISE
WHITE		

Mini T-Shirt in Einheitsgröße | Single Jersey | Für Werbebotschaften in Druck und Stick geeignet | Maße: 14 cm breit, 17 cm lang



MM83 | MM83 Teddy Jumper

100% Polyacryl
S, M, L

Mumbles

S, M, L

WHITE

M

BABY PINK

M, L

CREAM	NAVY

Raglan-Ärmel | Ripp-Details an Saum, Ärmeln und Kragen | Größe S passt kleinen Bären, Größe M passt mittelgroßen Bären, Größe L passt großen Bären | Nicht geeignet für Kinder unter 36 Monaten





MM88 | MM88 Teddy Hoodie

100% Baumwolle
M, L
160 g/m²

Mumbles

M, L

NAVY

M

RED

Lange Ärmel | Größe M passt mittelgroßen Bären, Größe L passt großen Bären | Teddy nicht im Lieferumfang enthalten | Nicht geeignet für Kinder unter 36 Monaten



MBW160850 | M160850 **Schmoozies® Evergreenies® Tulpe**

100% Polyester, Unterseite: Mikrofaser
9 x 12,5 x 13,5 cm (Länge x Breite x Höhe)

Mbw

MULTICOLOUR

Material: Polyester, Unterseite: Mikrofaser, Füllung: Polyesterfasern, Innen: PET-Pellets im Gewebebeutel | Geeignet zum Reinigen von Handy- und Tabletdisplays | Werbeanbringung erfolgt auf einem Fähnchen, das an der Produktunterseite befestigt ist | EN 71



MBW160863 | M160863 **Schmoozies® Evergreenies® Tannenbaum**

Polyester, Unterseite: Mikrofaser, Füllung: Polyesterfaser, Innen PET-Pellets im Gewebebeutel
7 cm x 8,5 cm x 16 cm

Mbw

MULTICOLOUR

Werbefahne ca. 7,5 cm | Geeignet zum Reinigen von Handy- und Tabletdisplays | Werbeanbringung erfolgt auf einem Fähnchen, das an der Produktunterseite befestigt ist | EN 71



MBW160864 | M160864 **Schmoozies® Evergreenies® Weihnachtsstern**

Polyester, Unterseite: Mikrofaser, Füllung: Polyesterfaser, Innen PET-Pellets im Gewebebeutel
13,5 cm x 13 cm x 8 cm

Mbw

MULTICOLOUR

Werbefahne ca. 7,5 cm | Geeignet zum Reinigen von Handy- und Tabletdisplays | Werbeanbringung erfolgt auf einem Fähnchen, das an der Produktunterseite befestigt ist | EN 71



MBW160904 | M160904 **Schmoozies® Evergreenies® Palme**

Polyester, Unterseite: Mikrofaser, Füllung: Polyesterfaser, Innen PET-Pellets im Gewebebeutel
14 x 16 x 14 cm (Länge x Breite x Höhe)

Mbw

MULTICOLOUR

Werbefahne ca. 7,5 cm | Geeignet zum Reinigen von Handy- und Tabletdisplays | Werbeanbringung erfolgt auf einem Fähnchen, das an der Produktunterseite befestigt ist | EN 71



MBW160905 | M160905 **Schmoozies® Evergreenies® Sonnenblume**

Polyester, Unterseite: Mikrofaser, Füllung: Polyesterfaser, Innen PET-Pellets im Gewebebeutel
10,5 x 10 x 16 cm (Länge x Breite x Höhe)

Mbw

MULTICOLOUR

Werbefahne ca. 7,5 cm | Geeignet zum Reinigen von Handy- und Tabletdisplays | Werbeanbringung erfolgt auf einem Fähnchen, das an der Produktunterseite befestigt ist | EN 71



MBW160906 | M160906 **Schmoozies® Evergreenies® Rose**

Polyester, Unterseite: Mikrofaser, Füllung: Polyesterfaser, Innen PET-Pellets im Gewebebeutel
8 x 11 x 12 cm (Länge x Breite x Höhe)

Mbw

MULTICOLOUR

Werbefahne ca. 7,5 cm | Geeignet zum Reinigen von Handy- und Tabletdisplays | Werbeanbringung erfolgt auf einem Fähnchen, das an der Produktunterseite befestigt ist | EN 71



MBW160451 | M160451 **Schmoozies® Tannenbaum**

100% Polyester, Unterseite: Mikrofaser
4 x 8,5 x 9,5 cm (Länge x Breite x Höhe)
Mbw

GREEN

Unterseite aus Mikrofaser zur Reinigung glatter Oberflächen, wie z.B. Handydisplays oder Bildschirme | Geschmacksmusterschutz EU-weit | Werbeanbringung erfolgt auf einem Fähnchen, das an der Produktunterseite befestigt ist



MBW60443 | M160443 **Schmoozies® Weihnachtsmann**

100% Polyester, Unterseite: Mikrofaser
9 x 8,5 x 6,5 cm (Länge x Breite x Höhe)
Mbw

STANDARD

Mit ihren 7cm Durchmesser liegen die kleinen, weichen Schmoozies® perfekt in der Hand | Unterseite aus Mikrofaser zur Reinigung glatter Oberflächen, wie z.B. Handydisplays oder Bildschirme | Geschmacksmusterschutz EU-weit | Werbeanbringung erfolgt auf einem Fähnchen, das an der Produktunterseite befestigt ist



MBW161302 | M161302 **Schmoozies® Schneemann**

100% Polyester, Unterseite: Mikrofaser
8,5 x 6 x 7,5 cm (Länge x Breite x Höhe)
Mbw

WHITE

Unterseite aus Mikrofaser zur Reinigung glatter Oberflächen, wie z.B. Handydisplays oder Bildschirme | Geschmacksmusterschutz EU-weit | Werbeanbringung erfolgt auf einem Fähnchen, das an der Produktunterseite befestigt ist



MBW60446 | M160446 **Schmoozies® Hase**

100% Polyester, Unterseite: Mikrofaser
8,5 x 7 x 8 cm (Länge x Breite x Höhe)
Mbw

STANDARD

Mit ihren 7cm Durchmesser liegen die kleinen, weichen Schmoozies® perfekt in der Hand | Unterseite aus Mikrofaser zur Reinigung glatter Oberflächen, wie z.B. Handydisplays oder Bildschirme | Geschmacksmusterschutz EU-weit | Werbeanbringung erfolgt auf einem Fähnchen, das an der Produktunterseite befestigt ist



MBW60447 | M160447 **Schmoozies® Katze**

100% Polyester, Unterseite: Mikrofaser
7,5 x 7,5 x 9,5 cm (Länge x Breite x Höhe)
Mbw

STANDARD

Mit ihren 7cm Durchmesser liegen die kleinen, weichen Schmoozies® perfekt in der Hand | Unterseite aus Mikrofaser zur Reinigung glatter Oberflächen, wie z.B. Handydisplays oder Bildschirme | Geschmacksmusterschutz EU-weit | Werbeanbringung erfolgt auf einem Fähnchen, das an der Produktunterseite befestigt ist



MBW60469 | M160469 **Schmoozies® Eule**

100% Polyester, Unterseite: Mikrofaser
7 x 7 x 7 cm (Länge x Breite x Höhe)
Mbw

STANDARD

Mit ihren 7cm Durchmesser liegen die kleinen, weichen Schmoozies® perfekt in der Hand | Unterseite aus Mikrofaser zur Reinigung glatter Oberflächen, wie z.B. Handydisplays oder Bildschirme | Geschmacksmusterschutz EU-weit | Werbeanbringung erfolgt auf einem Fähnchen, das an der Produktunterseite befestigt ist



MBW160462 | M160462 **Schmoozies® Bier**

100% Polyester, Unterseite: Mikrofaser
4,2 x 7 x 7,5 cm (Länge x Breite x Höhe)

Mbw

STANDARD

Mit ihren 7 cm Durchmesser liegen die kleinen, weichen Schmoozies® perfekt in der Hand | Unterseite aus Mikrofaser zur Reinigung glatter Oberflächen, wie z.B. Handydisplays oder Bildschirme | Geschmacksmusterschutz EU-weit | Werbeanbringung erfolgt auf einem Fähnchen, das an der Produktunterseite befestigt ist



MBW160507 | M160507 **Schmoozies® Fledermaus**

100% Polyester, Unterseite: Mikrofaser
7 x 19 x 7,5 cm (Länge x Breite x Höhe)

Mbw

GREY

Mit ihren 7cm Durchmesser liegen die kleinen, weichen Schmoozies® perfekt in der Hand | Unterseite aus Mikrofaser zur Reinigung glatter Oberflächen, wie z.B. Handydisplays oder Bildschirme | Geschmacksmusterschutz EU-weit | Werbeanbringung erfolgt auf einem Fähnchen, das an der Produktunterseite befestigt ist



MBW160770 | M160770 **Schmoozies® Einhorn**

100% Polyester, Unterseite: Mikrofaser
9,5 x 6,5 x 12 cm (Länge x Breite x Höhe)

Mbw

PINK WHITE

Mit ihren 7cm Durchmesser liegen die kleinen, weichen Schmoozies® perfekt in der Hand | Unterseite aus Mikrofaser zur Reinigung glatter Oberflächen, wie z.B. Handydisplays oder Bildschirme | Geschmacksmusterschutz EU-weit | Werbeanbringung erfolgt auf einem Fähnchen, das an der Produktunterseite befestigt ist



MBW160781 | M160781 **Schmoozies® Monster**

100% Polyester, Unterseite: Mikrofaser
8 x 9 x 8 cm (Länge x Breite x Höhe)

Mbw

DARK GREY GREEN LIGHT GREY

Mit ihren 7cm Durchmesser liegen die kleinen, weichen Schmoozies® perfekt in der Hand | Unterseite aus Mikrofaser zur Reinigung glatter Oberflächen, wie z.B. Handydisplays oder Bildschirme | Geschmacksmusterschutz EU-weit | Werbeanbringung erfolgt auf einem Fähnchen, das an der Produktunterseite befestigt ist



MBW160939 | M160939 **MiniFeet® Teamgeist mit Anti-Stress Funktion**

100% Polyester, Unterseite: Mikrofaser
4 x 7 x 8 cm (Länge x Breite x Höhe)

Mbw

BROWN GREEN LIGHT BLUE
OCHRE BROWN PURPLE RED
WHITE

Anti-Stress Plüschtiere mit Unterseite aus Mikrofaser zum Reinigen glatter Oberflächen | Die Teamgeister-Serie, bestehend aus den typischen Bürocharakteren „Koffein-Junkie“, „Querdenker“, „Kreative“, „Witzbold“, „Organizer“, „Teufelskerl“ und „Teamgeist“ | Sie lassen sich im stressigen Alltag knautschen, drücken und quetschen, ohne dabei die gute Laune zu verlieren | Durch die Materialbeschaffenheit nehmen sie die Ursprungsform wieder ein | Hochwertige Mikrofaserunterseite | Material: Polyester, Unterseite: Mikrofaser, Füllung: Polyurethanschaum | Geschmacksmusterschutz | EN 71



MBW60767 | M160767 **Schmoozies® Teamgeist**

100% Polyester, Unterseite: Mikrofaser
5 x 7 x 7 cm (Länge x Breite x Höhe)

Mbw

STANDARD

Mit ihren 7cm Durchmesser liegen die kleinen, weichen Schmoozies® perfekt in der Hand | Unterseite aus Mikrofaser zur Reinigung glatter Oberflächen, wie z.B. Handydisplays oder Bildschirme | Geschmacksmusterschutz EU-weit | Werbeanbringung erfolgt auf einem Fähnchen, das an der Produktunterseite befestigt ist

NEW



MBW124255 | M124255 **Feuer Bert® 2.0**

100% Polyurethan

5,5 x 8 x 10 cm (Länge x Breite x Höhe)

Mbw

BLUE | DARK BLUE | GREEN | RED | YELLOW

Antistressball in Figurform mit Kugelbauch und Lächelgarantie | Zum Abbau von Stress einfach zusammenknautschen | Durch die Materialbeschaffenheit nimmt das Produkt die Ursprungsform wieder ein | Geschmacksmusterschutz EU-weit Farbvariante symbolisiert den Aufgabenbereich: Yellow - Einsatzleiter, Red – Zugführer, Blue – Gruppenführer, Dark Blue – die moderne Variante: Feuer Bert® 2.0, Green - Pressesprecher | Achtung: Kein Spielzeug! Von Kindern unter 3 Jahren fernhalten. Kann ablösbare Kleinteile enthalten.



MBW24243 | M124243 **SQUEEZIES® Feuer Bert®**

100% Polyurethan

6 x 7,5 x 9,5 cm (Länge x Breite x Höhe)

Mbw

STANDARD

Antistressball in Figurform mit Kugelbauch und Lächelgarantie | Zum Abbau von Stress einfach zusammenknautschen | Durch die Materialbeschaffenheit nimmt das Produkt die Ursprungsform wieder ein | Geschmacksmusterschutz EU-weit | Achtung: Kein Spielzeug! Von Kindern unter 3 Jahren fernhalten. Kann ablösbare Kleinteile enthalten.



MBW24244 | M124244/24244 **SQUEEZIES® Schrauber Bert®, Blau**

100% Polyurethan

6 x 7,5 x 10 cm (Länge x Breite x Höhe)

Mbw

STANDARD

Antistressball in Figurform mit Kugelbauch und Lächelgarantie | Zum Abbau von Stress einfach zusammenknautschen | Durch die Materialbeschaffenheit nimmt das Produkt die Ursprungsform wieder ein | Geschmacksmusterschutz EU-weit | Achtung: Kein Spielzeug! Von Kindern unter 3 Jahren fernhalten. Kann ablösbare Kleinteile enthalten.



MBW24255 | M124244/24255 **SQUEEZIES® Schrauber Bert®, Grün**

100% Polyurethan

6 x 7,5 x 10 cm (Länge x Breite x Höhe)

Mbw

STANDARD

Antistressball in Figurform mit Kugelbauch und Lächelgarantie | Zum Abbau von Stress einfach zusammenknautschen | Durch die Materialbeschaffenheit nimmt das Produkt die Ursprungsform wieder ein | Geschmacksmusterschutz EU-weit | Achtung: Kein Spielzeug! Von Kindern unter 3 Jahren fernhalten. Kann ablösbare Kleinteile enthalten.



MBW24251 | M124251 **SQUEEZIES® Dachdecker Bert®**

100% Polyurethan

6 x 7 x 10 cm (Länge x Breite x Höhe)

Mbw

STANDARD

Antistressball in Figurform mit Kugelbauch und Lächelgarantie | Zum Abbau von Stress einfach zusammenknautschen | Durch die Materialbeschaffenheit nimmt das Produkt die Ursprungsform wieder ein | Geschmacksmusterschutz EU-weit | Achtung: Kein Spielzeug! Von Kindern unter 3 Jahren fernhalten. Kann ablösbare Kleinteile enthalten.



MBW31000 | M131004 **Schnabels® Quietsche-Ente**

100% Polyvinylchlorid

8 x 6,5 x 7 cm (Länge x Breite x Höhe)

Mbw

BLACK	BLUE	BORDEAUX
GOLD	GREEN	OLIVE GREEN
ORANGE	PINK	PURPLE
RED	SILVER	TURQUOISE
WHITE	YELLOW	

100% PVC | Quietschvergnügte Badeente im lustigen Outfit | Produktion gemäß EN71



MBW131228 | M131228 **Schnabels® Quietsche-Ente Strand**

100% Polyvinylchlorid

8 x 9 x 7 cm (Länge x Breite x Höhe)

Mbw

STANDARD

100% PVC | Quietschvergnügte Badeente im lustigen Outfit | Produktion gemäß EN71 | Geschmacksmusterschutz EU-weit



MBW32064 | M132064 **Schnabels® Quietsche-Ente Seemann**

100% Polyvinylchlorid

8 x 8 x 8 cm (Länge x Breite x Höhe)

Mbw

STANDARD

100% PVC | Quietschvergnügte Badeente im lustigen Outfit | Produktion gemäß EN71 | Geschmacksmusterschutz EU-weit



MBW31254 | M131254 **Schnabels® Quietsche-Ente Rettungssanitäter**

100% Polyvinylchlorid

8 x 7,5 x 7,5 cm (Länge x Breite x Höhe)

Mbw

STANDARD

100% PVC | Quietschvergnügte Badeente im lustigen Outfit | Produktion gemäß EN71 | Geschmacksmusterschutz EU-weit



MBW131257 | M131257 **Schnabels® Quietsche-Ente Technik & Hilfe**

100% Polyvinylchlorid

8,5 x 8,5 x 8 cm (Länge x Breite x Höhe)

Mbw

STANDARD

100% PVC | Quietschvergnügte Badeente im lustigen Outfit | Produktion gemäß EN71 | Geschmacksmusterschutz EU-weit



MBW32041 | M132041 **Schnabels® Quietsche-Ente Feuerwehr**

100% Polyvinylchlorid

8 x 8 x 7,5 cm (Länge x Breite x Höhe)

Mbw

STANDARD

100% PVC | Quietschvergnügte Badeente im lustigen Outfit | Produktion gemäß EN71 | Geschmacksmusterschutz EU-weit

NEW



622

MM023C | MM023 **Highland Cow Key Ring**

100% Polyester
XS (12,5 cm)

Mumbles

COW BROWN

Schlüsselanhänger Kuh | Entspricht den europäischen Sicherheitsvorschriften für Spielzeug EN71 | Abnehmbares T-Shirt | Nicht geeignet für Kinder unter 36 Monaten

NEW





622

MM026 | MM026 **Character Keyring**

100% Polyester
S

Mumbles

CHICK YELLOW | DINOSAUR TURQUOISE | DOG LIGHTBROWN | DOLPHIN GREY
HEDGEHOG LIGHTBROWN | HIPPO GREY | PINK BUNNY

Schlüsselanhänger aus weichem Plüsch | Schlüsselanhänger aus Metall | Entspricht den Vorschriften der EN71 | Nicht für alle Altersgruppen geeignet



622

MM23K | MM23 **Binx Key Ring Teddy**

100% Polyester
XS (10 cm)

Mumbles

LIGHT BROWN

Schlüsselring-Bär | Entspricht den europäischen Sicherheitsvorschriften nach EN71 für Spielzeuge | Entfernbares T-Shirt | Nicht geeignet für Kinder unter 36 Monaten

NEW





X90016 | 90016 **Keychain Mini Ovenmitt**

65% Polyester / 35% Baumwolle
One Size

Halink

BLACK | BOTTLE | DARK GREY | MOUSE GREY
NAVY | ORANGE | RED | SAND
WHITE | YELLOW

Twill-Gewebe | Vorgeschrumpft | Reaktiv gefärbt | Schlüsselanhänger



BagBase

BG100 | BG100 **Brandable Key Clip**

100% Polyester
2,5 x 20,5 cm

BagBase

BLACK | FUCHSIA | GREY | ORANGE
RED | ROYAL | WHITE | YELLOW

Gurtband aus 100% Polyester | Zur Dekoration entwickelt | Strapazierfähiger Verschluss | Besonders festes Gurtband | Lieferung ohne Inhalt/Deko



BagBase

BG745 | BG745 **Boutique Circular Key Clip**

100% Polyurethan
Ø 7 cm

BagBase

BLACK | LILAC | MUSTARD | OYSTER
SAGE GREEN | SOFT BLUE | SOFT GREY | SOFT PINK
SOFT WHITE

100% PU in Lederoptik | Feinkörniges Saffiano-Leder | Schlüssel-Clip aus hochglänzendem Metall | Kann als Schlüssel- oder Taschenanhänger verwendet werden | Zur Dekoration entwickelt



BagBase

BG747 | BG747 **Boutique Wristlet Keyring**

100% Polyurethan
13 x 2,6 cm

BagBase

BLACK | BLACK/BLACK | DUSKY PINK
LILAC | OYSTER | ROSE GOLD
SOFT GREY | SOFT MINT | SOFT PINK
TAUPE

PU-Kunstleder | Feinkörniges Saffiano-Leder | Schlüssel-Clip aus hochglänzendem Metall | Handgelenkschlaufe | Zur Dekoration entwickelt | Kompatibel mit Taschen und Zubehör aus der Boutique-Kollektion | Lieferung ohne Inhalt/Deko



l-merch

NT9124 **Schlüsseletui Edition**

100% Nylon
11 x 7 cm

BLACK | COBALT BLUE | RED

70D Nylon | Mit schwarzem Streifen | Reißverschluss | Lieferung ohne Inhalt / Deko





C1520 **Schweißarmband**

79% Baumwolle / 13% Elasthan / 8% Polyester

One Size

BLACK	LIGHT BLUE	LIGHT GREEN	NAVY
ORANGE	PURPLE	RED	ROSA
ROYAL BLUE	WHITE	YELLOW	

8 cm lang | 6 cm breit | Außenmaße Label: 5,3 x 3,4 cm (max. Druckfläche: 3,5 x 2 cm)



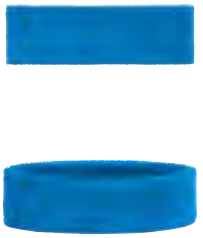

MB042 | MB042 **Terry Headband**

80% Baumwolle / 20% Elasthan

One Size

Daiber

AQUA	BLACK	GOLD	GREEN
LIGHT BLUE	LIGHT GREY	LIGHT PINK	LIGHT YELLOW
LIME GREEN	NAVY	ORANGE	PINK
RED	ROYAL	TURQUOISE	WHITE

Frottier-Stirnband für Sport und Freizeit | Maße: 5,5 cm Breite | Kopfumfang max. 57 cm







MB043 | MB043 **Terry Wristband**

80% Baumwolle / 20% Elasthan

One Size

Daiber

AQUA	BLACK	GOLD	GREEN
LIGHT BLUE	LIGHT GREY	LIGHT PINK	LIGHT YELLOW
LIME GREEN	NAVY	ORANGE	PINK
RED	ROYAL	TURQUOISE	WHITE

Armschweißband aus weichem Frottier | Maße: 8 cm Breite







MB044 | MB044 **Sporty Wristband**

80% Baumwolle / 20% Elasthan

One Size

Daiber

AQUA	BLACK	GREEN	LIGHT BLUE
LIGHT GREY	LIGHT PINK	LIME GREEN	NAVY
ORANGE	PINK	RED	ROYAL
TURQUOISE	WHITE		

Extrabreites Armschweißband aus Frottee | Maße: 12cm





QD440 | QD440 **Water Bottle And Holder**

100% Polyester

7,5 x 7,5 x 20 cm

Quadra

BLACK | BOTTLE GREEN | BRIGHT ROYAL | CLASSIC PINK
CLASSIC RED | FRENCH NAVY | GRAPHITE GREY | SKY BLUE

600D Polyester | Inklusive 500 ml-Wasserflasche | Gürtelschlaufe und Karabinerhaken | Weithalsflasche zum einfachen Befüllen und Reinigen | Ergonomischer, leicht greifbarer Flaschenhals | Weiche, ausklappbare Trinktülle mit Schraubverschluss | BPA-freie Softflasche | Lieferung ohne Inhalt/Deko | Kapazität: 0,5 Liter







QD442 | QD442 **Pencil Case**

100% Polyester

21 x 14 cm

Quadra

BLACK | BRIGHT ROYAL | CLASSIC PINK | CLASSIC RED
FRENCH NAVY

600D Polyester | Hauptfach mit Reißverschluss | Internes Namensetikett | Lieferung ohne Inhalt/Deko | Kapazität: 0,5 Liter





C4001 **Christmas Hat / Nikolaus Mütze**

100% Polyester

30 x 38 cm

BLACK/WHITE | GREEN/WHITE | RED/WHITE
ROYAL BLUE/WHITE | YELLOW/WHITE

Nikolausmütze aus Polyester | Weißer Saum ca. 5 cm



NT4017 **Weihnachtsstrumpf**

100% Polyester

35 x 26 cm

RED/WHITE

Weihnachtsstrumpf mit Aufhänger

HINWEISE

Ein Wort zur Bedruckung

Wir weisen darauf hin, dass ggf. eine in den Wasch- und Pflegeanleitungen der Artikel angegebene höhere Waschtemperatur als 40° C durch eine Bedruckung außer Kraft gesetzt wird. Wir empfehlen grundsätzlich bedruckte Textilien bei maximal 40° C zu waschen, um die Druckqualität nicht zu beeinträchtigen.

Farbbezeichnungen, Größenangaben und Waschverhalten

Farbbezeichnungen und Größenangaben wie sie in diesem Katalog erscheinen, unterliegen keinerlei Normen. Dies bedeutet zum Beispiel, dass ein T-Shirt in Größe XL von Hersteller A andere Abmessungen haben kann als ein T-Shirt in Größe XL von Hersteller B. Selbst innerhalb einer Marke können unterschiedliche Artikel (Poloshirt und T-Shirt) bei gleicher Größenangabe unterschiedliche Abmessungen haben. Insbesondere bei sog. Slim-Fit/Body-Fit-Shirts müssen die Größenläufe nicht mit den Unisex-Artikeln der gleichen Marke übereinstimmen. Ähnliches gilt für Damen- und Herrenshirts des gleichen Herstellers. Es ist selbstverständlich, dass Damenshirts anders geschnitten sind als die entsprechenden Herrenshirts, obwohl die Größenangabe identisch ist. Die Farbbezeichnungen sind häufig vom Namen her nicht aussagekräftig. Aber selbst bei Farbbezeichnungen von denen die meisten Verbraucher eine Vorstellung haben, kommt es oft zu Abweichungen. Es gibt keine verbindliche Farbnorm. So kommt es vor, dass dieselbe Farbbezeichnung bei unterschiedlichen Marken oder auch unterschiedlichen Artikeln einer Marke anders aussehen können. Leider lässt sich dieses Problem auch nicht durch die im Katalog abgedruckten Farbbalken lösen. Jeder abgedruckte Farbbalken im Katalog erscheint unter verschiedenen Lichtquellen anders und eine Textilfarbgebung zu 100 % im Papierdruck darzustellen ist nahezu unmöglich. Bevor Sie eine größere Menge Textilien bestellen oder gar bedrucken / besticken, sollten Sie sich gegebenenfalls ein Muster zur Ansicht bestellen. Reklamationen aufgrund von subjektiven Größen- oder Farbvorstellungen können nicht anerkannt werden. Eindringlich weisen wir darauf hin, dass jeder Textilartikel aus Baumwolle bzw. Baumwoll-Mischgewebe vor dem ersten Tragen gewaschen werden muss. Aufgrund der (zwar völlig unbedenklichen und ungefährlichen) chemischen Rückstände bei Textilien kann es bei sofortigem ungewaschenen Tragen insbesondere unter UV-Einwirkung zu chemischen Reaktionen zwischen Körperschweiß und den Rückständen kommen. Diese dadurch entstehenden Farbbeeinträchtigungen bleiben auch nach späteren Wäschen bestehen. Daraus resultierende Beanstandungen bzw. Reklamationen sind daher ausgeschlossen.

Hinweise zur Batterieentsorgung

Im Zusammenhang mit dem Vertrieb von Batterien oder mit der Lieferung von Geräten, die Batterien enthalten, sind wir verpflichtet, Sie auf folgendes hinzuweisen: Sie sind zur Rückgabe gebrauchter Batterien als Endnutzer gesetzlich verpflichtet. Sie können Altbatterien, die wir als Neubatterien im Sortiment führen oder geführt haben, unentgeltlich an unserem Versandlager (Versandadresse) zurückgeben oder frei Haus an uns zurücksenden. Alternativ weisen wir darauf hin, dass Sie die eingerichteten öffentlichen Sammelstellen in Ihrer Wohngegend nutzen können. Die auf den Batterien abgebildeten Symbole haben folgende Bedeutung: Das Symbol der durchgekreuzten Mülltonne bedeutet, dass die Batterie nicht in den Hausmüll gegeben werden darf.
Pb = Batterie enthält mehr als 0,004 Masseprozent Blei
Cd = Batterie enthält mehr als 0,002 Masseprozent Cadmium
Hg = Batterie enthält mehr als 0,0005 Masseprozent Quecksilber.

Bitte beachten Sie die folgenden Hinweise

Unterwäsche und Socken sind vom Umtausch ausgeschlossen.
Hemden und Blusen sind vom Umtausch ausgeschlossen.Schirmversand ab Länge 60 cm in separaten Kartons.
Alle Lieferungen ohne Inhalte und Deko.
Masken und Hygieneartikel sind vom Umtausch ausgeschlossen.




FRUIT OF THE LOOM

SOL'S
the fair spirit

B&C
COLLECTION

Just Hoods
AWDis

GILDAN

TEE JAYS

RUSSELL
ATHLETIC

daiber

STEDMAN

Beechfield
ORIGINAL HEADWEAR

Neutral
Certified Responsibility

BELLA+CANVAS

B&C
BE INSPIRED

mantis

BUILD YOUR BRAND

FLEXFIT
by YUPOONG

PREMIER

Result

REGATTA
PROFESSIONAL

SF
CLOTHING

ROLY

KUSTOM KIT

Atlantis

promodoro

HENBURY

STAR WORLD

korntex

Just Cool
AWDis

HALINK

QUADRA

miners
mate

Westford Mill

HALFAR
Starke Taschen

Mumbles

Just Ts
AWDis

pure
organic

BABYBUGZ

JHK
T-SHIRT

écologie.
by AWDis

YOKO
HI VIS

next level apparel

ROLY Sport.

Cona
Sports

BagBase

larkwood
Baby and Toddler Collection

VOSSEN
A TOUCH OF ENERGY

FARE

TOMBO

ARTG

BURNSIDE

HRM

RABBIT
SKINS

EXNER
Mode mit System

So
DENIM
by AWDis

Result
recycled

ROLY
eco

Result
core

REGATTA
PROFESSIONAL

TOWEL
CITY

DREAM
ROOTS

bags2GO

printwear®

Just Polos
AWDis

FINDEN-HALES

BUILD YOUR BRAND
BASIC

brain
waves

Result
winter

xpres

mbw

splashmac

X.O
by promodoro

mantis
kids

Tiger
Cotton®

CRAGHOPPERS
EXPERT

ROLY
FOOTWEAR

LINK
KIDS
WEAR

LINK
KITCHEN
WEAR

REPLAY

THE ONE
TOWELLING

Reebok

RTP
APPAREL

QUIKFLIP

JERZEES

MR. SOCKS

Callaway
APPAREL

Utopic

NEW MORNING
STUDIOS

tamina

l-merch

WOMBAT
BORN TO BE WORN

ASQUITH & FOX

TRIDRI

LOOPNATION